

局長

次長

係長

供覧

主査



平成30年7月2日

米子市議会事務局長 様

米子市議会議員

高島均



### 通称名使用届

私は、議会活動に関し、戸籍上の氏名に加え、下記の氏名を通称として使用したいので届け出ます。

記

ふりがな	どころ ひとし
通称氏名	土光 均
ふりがな	たかしま ひとし
戸籍上の氏名	高島 均

保存期間 永 10 ⑤ 3 1  
 起案年月日 平成30年7月2日  
 決裁年月日 平成30年7月2日

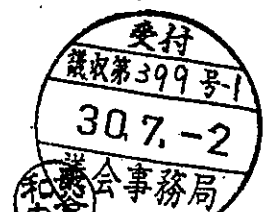

### 政務活動費支出処理票

会派(議員)名: よなご・未来

支出年度	2022年度		
費目	<input checked="" type="checkbox"/> 調査研究費 <input type="checkbox"/> 広聴費 <input type="checkbox"/> 資料作成費	<input type="checkbox"/> 研修費 <input type="checkbox"/> 要請・陳情活動費 <input type="checkbox"/> 資料購入費	<input type="checkbox"/> 広報費 <input type="checkbox"/> 会議費 <input type="checkbox"/> 人件費
支出金額		3,300 円	
支出内容	数量	単価	金額
山陰中央新報 (4月分)	1	3,300	3,300
備考			

※感熱紙のレシート等、劣化により記載内容が見えにくくなるおそれがある領収書は、写しもあわせて貼り付ける。

【領収書等貼付欄】 ※この欄の大きさを超える領収書等は、別途添付する。

1504-02-22	330 振込手数料	47	*176,923 074
14 04-02-28	3,300 シンブ*ンコウト*クリヨウ		*173,623
15 04-03-03	10,800 シャ-フ*ファイナンス		*162,823
16 04-03-03	2,592		*160,231
17 04-03-28	3,300 シンブ*ンコウト*クリヨウ		*156,931
18 04-04-04	10,800 シャ-フ*ファイナンス	9	*146,131
19 04-04-07	ヨナゴ*シカイケイカンリシ 450,000		*596,131
20 04-04-26	3,300 シンブ*ンコウト*クリヨウ	12	*592,831 <i>4月分</i>
21 04-05-06	10,800 シャ-フ*ファイナンス	10	*582,031 <i>4月分</i>
22 04-05-26	3,300 シンブ*ンコウト*クリヨウ	13	*578,731 <i>5月分</i>
23 04-06-03	21,600 シャ-フ*ファイナンス	11	*557,131 <i>5月・6月分</i>
24 22.7.7	新道標へ搬入しました		

政務活動費支出処理票			
会派(議員)名:よなご・未来			
支出年度	令和4年度年度		
費目	<input type="checkbox"/> 調査研究費	<input type="checkbox"/> 研修費	<input checked="" type="checkbox"/> 広報費
	<input type="checkbox"/> 広聴費	<input type="checkbox"/> 要請・陳情活動費	<input type="checkbox"/> 会議費
	<input type="checkbox"/> 資料作成費	<input type="checkbox"/> 資料購入費	<input type="checkbox"/> 人件費
支出金額		173,655 円	
支出内容	数量	単価	金額
広報紙印刷、新聞折り込み			173,545
		振込手数料	110
備考	100,000円のうち91,516円を政務活動費から支出		

※感熱紙のレシート等、劣化により記載内容が見えにくくなるおそれがある領収書は、写しもあわせて貼り付ける。

【領収書等貼付欄】 ※この欄の大きさを超える領収書等は、別途添付する。



### ご利用明細

ただいまのご利用明細をお確かめのうえ大切にお持ち帰りください。なお、裏面のご案内をあわせてご覧ください。

毎度ご利用いただきありがとうございます。

04-05-06

00740461027 お振込

¥173545

0045031448

手数料 ¥110

様へ

タカシマ ヒトシ 様から

0859563339

通番000029

山陽合同銀行

### ご利用明細

ただいまのご利用明細をお確かめのうえ大切にお持ち帰りください。なお、裏面のご案内をあわせてご覧ください。

毎度ご利用いただきありがとうございます。

年 月 日  
04-05-06

取扱店番号 | 機番 | 受付番号 | 取引 | お取引内容  
00740461027 | | | | お振込

銀行番号 | 支店番号 | 口座番号  
| | |

お取扱紙幣 | お取扱硬貨 | お取引金額  
万円 | 5千円 | 千円 | ¥173545

銀行使用欄 | 時刻 | お取引後の元帳残高  
0045031448

手数料 ¥110

様へ

タカシマ ヒトシ 様から

0859563339

通番000029

山陽合同銀行

1

〒

### 納品書

有限会社 **米子アール社**

代表取締役 波弘貴  
〒683-0845 鳥取県米子市旗本町218番地  
TEL 0859-22-2155 FAX 0859-22-2157

米子市議会議員 土光 均 様

伝票日付	伝票番号	数量	担当者
2022/04/15	1035577	1	000009

受注No	商品名	数量	単位	単価	金額	消費税
046939	活動報告 (4/17折込)	16,140	枚		96,000	9,600
046939	折込代 (日本海、山陰中央)	12,040	枚	4.20	50,568	5,057
046939	折込代 (朝日、毎日、読売、産経、日経)	4,000	枚	2.80	11,200	1,120
(備考)				小計	157,768	15,777
				伝票合計		173,545

〒

### 請求書

有限会社 **米子アール社**

代表取締役 波弘貴  
〒683-0845 鳥取県米子市旗本町218番地  
TEL 0859-22-2155 FAX 0859-22-2157

米子市議会議員 土光 均 様

伝票日付	伝票番号	数量	担当者
2022/04/15	1035577	1	000009

受注No	商品名	数量	単位	単価	金額	消費税
046939	活動報告 (4/17折込)	16,140	枚		96,000	9,600
046939	折込代 (日本海、山陰中央)	12,040	枚	4.20	50,568	5,057
046939	折込代 (朝日、毎日、読売、産経、日経)	4,000	枚	2.80	11,200	1,120
(備考)				小計	157,768	15,777
				伝票合計		173,545

振込先

[Redacted Bank Information]

どこまでも市民派・土光ひとしの

議会・市政を

よとえ 身近なものに

# 議員活動がわらばん



(連絡先) 米子市淀江町淀江5-53-4 ☎(0859)56-3339 FAX(0859)56-290 ①ご意見をお寄せ下さい  
(HP) <http://dokohtoshi-mimoza.jp/> (メールアドレス) [dokohtoshi@my-s-pace.jp](mailto:dokohtoshi@my-s-pace.jp) (会派:よなご・未来)

## いま、産廃処分場計画は？ そして、これからは？

### 地下水流行調査の状況

■地下水調査会とは？  
鳥取県が産廃処分場計画地内の地下水の流向等を把握するために、有識者を委員とする調査会のこと。

■これまで  
2020年2月16日から2022年3月26日まで、8回開催。  
(資料、議事録等はすべてHPに公開)

■そして  
3月26日(第8回調査会)で、下記の間接報告が出された。

発端はこれ→

<委員一覧>

氏名	所属・職	担当分野
嶋田 純	熊本大学名誉教授 大学院先端科学研究部 特任教授	水文学分野
杉田 文	千葉商科大学 商経学部 教授	水文学分野
伊藤 浩子	一般財団法人地城 地盤環境研究所 地形地質グループ 主任研究員	水理地質分野
藤見 武	京都大学 大学院地球環境学 教授	地盤工学分野
小玉 芳敬	鳥取大学 農学部生命環境学 科 教授	地形・地質分野

淀江処分場  
米子市淀江町小波での産 人者をそろえる。  
業廃棄物管理型最終処分場 調査の実施に向け、県は  
建設計画を巡り、鳥取県は 総務部と国土整備部が担当  
(2019年11月20日 日本海新聞)

**県、独自の地下水調査**  
知事「結果次第では白紙」

鳥取県淀江産業廃棄物処理施設計画地地下水等調査会  
第8回会議(令和3年3月26日) 資料より (文字の背景職等は土光加筆)

## 流線(地表面直下からの流れ:同定モデル)



- 湯水
- 解析領域
- 詳細評価範囲
- 市町村境界
- 計画地
- 流動経路
- 地表面水
- 第一帯水層
- 第二帯水層
- 第三帯水層
- 火山灰質砂礫層(日野川)帯水層

### 【流線図とは】

▶ 地表面直下に粒子(水)を配置し、解析領域内でどのように流れていくかを平面的に示した図

▶ 地下水について通過する帯水層ごとに異なる色で示している

### 【解析結果からわかること】

▶ 計画地付近を流れる地下水は、主に孝霊山付近から第3帯水層を經由した流れが主要と考えられる

▶ 計画地付近を流れる地下水は、第2帯水層や第3帯水層から北西へ向かう流れとなり、福井水源域には向かわない

▶ 一部が三輪山の湯水近傍を流れる可能性がある

0 250 500m

<裏面に続く>

# 地下水調査会の状況

中間報告でのポイントは2つ

- ①計画地付近を流れる地下水は、福井水源地には向かわない。
- ②一部が三輪山の清水(小波上の泉)近傍を流れる可能性がある。

## <私のコメント>

この調査会、常に公開で開かれ、資料・議事録も公開されオープンな議論が行われているもの。まだ中間報告であるが、これらの結果は、それなりに尊重してもいいのではないかと思う。ただ、最終報告を待ち、それを、他の専門家の評価も経て、最終的に判断することが適切。

また②に関しては、「三輪山の清水は利用者が多く、地元の人にとっては大切な水資源であるので、はっきりさせた方が良い。」という委員会の結論で、追加調査が行われることになった。現在、ボーリング調査中。6月頃に、結果、最終報告が出る予定。

三輪山の清水(小波上の泉)



4月17日撮影

ボーリング調査中



# その他、この計画に関する様々な問題点

## ★この計画、本当に緊急性があるのか?

「県内に管理型産廃処分場がない、県外で受け入れてもらえなくなる」というが、本当か?

産廃処分場の残容量がなくなるといって県・事業センターがこれまで説明に使ってきたグラフ

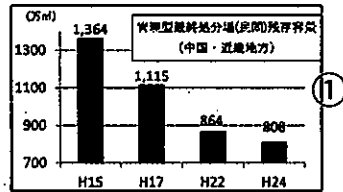

残容量いかにも、もうすぐなくなるという印象を受ける。米子市もこのグラフ①を見て「近県の処分場の残存容量は減少している」として条件付きで市有地の使用承諾をした経緯がある。

実際は!

(県は②のグラフを意図的に加工して①のグラフを作成していた)

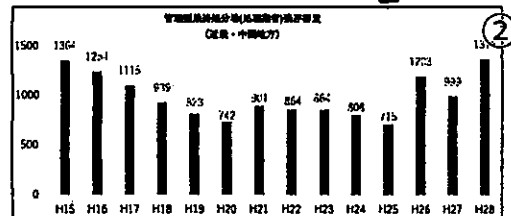

★あの地を産廃処分場用地に使うことは、旧淀江町当時に結んでいる目的以外には使用しないという「開発協定」に違反している。



## ★地元自治会の同意が得られているとは言えない。

関係自治会(6自治会)のうち地元自治会で、総会等、正式な手続きを経て、この計画に同意を表明している自治会は皆無。

2019年秋、市は各自治会の役員から非公開でヒアリングをした結果「建設に同意を表明した自治会があった」としているが、どこの自治会であるのか、またヒアリングの内容等どのような意見であったのか非公表。

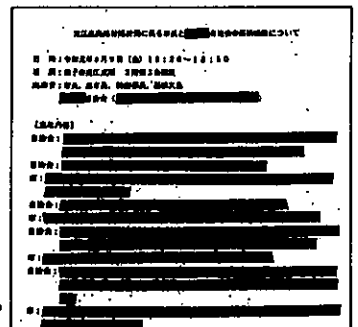

自治会とのヒアリングの内容を記載した文書を公文書公開請求した結果、市が公開した文書の一部。

## ★旧淀江町は町内地域に「産廃処分場の適地はない」と公式回答していた。

ファクシミリ券 宛先 山根 山根 宛 FAX 0867-26-3328

【旧淀江町の回答】

平成10年8月12日

山根 宛 FAX 0867-26-3328

産廃処分場の適地について(ご質問)

いつもお世話になっております。このことについて、回答はございません。よろしくお願いたします。

米子市はこの回答は今でも「有効」というが、全く尊重されていない。

# <<淀江町内、困った問題>>

市が、持ちながら、「特定空き家」を長年放置

支所長、副市長は議会答弁等で「解体する」と繰り返し言いながら時期は明示しないまま

★今後も、議会内外で、「解体」を求めていきます

## 淀江お台場公園

トイレ使えない状態、遊具使用禁止のままの状態。担当課に状況の説明を求めると「現在、修復に向け、業者と協議中」とのこと。★注視していきます



旧保育園長室が放置されている幼稚園の空き室。幼稚園の玄関から中をのぞくと



トイレ使用禁止



役員立入禁止

### 政務活動費支出処理票

会派(議員)名: よなご・未来

支出年度	2022年度		
費目	<input checked="" type="checkbox"/> 調査研究費 <input type="checkbox"/> 広聴費 <input checked="" type="checkbox"/> 資料作成費	<input type="checkbox"/> 研修費 <input type="checkbox"/> 要請・陳情活動費 <input type="checkbox"/> 資料購入費	<input type="checkbox"/> 広報費 <input type="checkbox"/> 会議費 <input type="checkbox"/> 人件費
支出金額		10,800 円	
支出内容	数量	単価	金額
複写機・パソコンリース料 (4月分)	1	10,800	10,800
備考			

※感熱紙のレシート等、劣化により記載内容が見えにくくなるおそれがある領収書は、写しもあわせて貼り付ける。

【領収書等貼付欄】 ※この欄の大きさを超える領収書等は、別途添付する。

1504-02-22	330 振込手数料	47	*176,923	074
1404-02-28	3,300 シンブッコウト・クリヨウ		*173,623	✓
1504-03-03	10,800 シャープファイナンス		*162,823	
1604-03-03	2,592		*160,231	
1704-03-28	3,300 シンブッコウト・クリヨウ		*156,931	
1804-04-04	10,800 シャープファイナンス	9	*146,131	
1904-04-07	ヨゴシカイイカンリシ 450,000		*596,131	
2004-04-26	3,300 シンブッコウト・クリヨウ	12	*592,831	4月分
2104-05-06	10,800 シャープファイナンス	10	*582,031	4月分
2204-05-26	3,300 シンブッコウト・クリヨウ	13	*578,731	5月分
2304-06-03	21,600 シャープファイナンス	11	*557,131	5.6月分
2422.7.7	新通帳へ繰越しました			



## 政務活動費支出処理票

会派(議員)名: よなご・未来

支出年度	2022年度		
費目	<input checked="" type="checkbox"/> 調査研究費 <input type="checkbox"/> 広聴費 <input type="checkbox"/> 資料作成費	<input type="checkbox"/> 研修費 <input type="checkbox"/> 要請・陳情活動費 <input type="checkbox"/> 資料購入費	<input type="checkbox"/> 広報費 <input type="checkbox"/> 会議費 <input type="checkbox"/> 人件費
支出金額		13,862 円	
支出内容	数量	単価	金額
東京新聞(4.1~6.30)	1	13,710	13,710
		振込手数料	152
備考			

※感熱紙のレシート等、劣化により記載内容が見えにくくなるおそれがある領収書は、写しもあわせて貼り付ける。

【領収書等貼付欄】 ※この欄の大きさを超える領収書等は、別途添付する。



# ご利用明細票

お取扱日	店番	取扱番号
04-05-09	52014	A93130008
取扱店 目ト*エ		
払込口座		
払込金額	*13,710	料金 *152
振替受付票		
払込みの証拠となるものですから大切に保存して下さい。 料金には、消費税等が含まれています。 (ゆうちょ銀行)		
記号	番号 *****	*****
残高		
スマホ決済アプリ ゆうちょPay 口座直結だから事前チャージ不要！		

# ご利用明細票

お取扱日	店番	取扱番号
04-05-09	52014	A93130008
取扱店 目ト*エ		
払込口座		
払込金額	*13,710	料金 *152
振替受付票		
払込みの証拠となるものですから大切に保存して下さい。 料金には、消費税等が含まれています。 (ゆうちょ銀行)		
記号	番号 *****	*****
残高		
スマホ決済アプリ ゆうちょPay 口座直結だから事前チャージ不要！		

# 請 求 書

②

〒683-8686  
鳥取県米子市

加茂町1丁目1番地

2022年4月1日

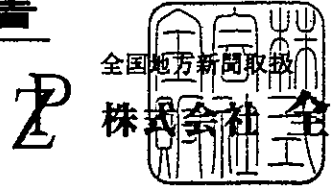

販

米子市議会 会派 よなご・未来

\*

様

〒101-0003 東京都千代田区一ツ橋2-6-8  
TEL.(03)5226-5450 FAX.(03)5226-5456  
URL. <http://www.zempan-group.co.jp>

〒16-1275 11971000 00100977

御請求額 **¥13,710** 2022年4月1日～6月30日分の購読料  
(内訳 8%分 **¥0** 軽減税率8%分 **¥8,850** 10%分 **¥4,860**)

商 品 詳 細	数 量	月 数	商品代金	配 送 料	金 額
東京新聞朝刊	1	3	* 8,850	4,860	13,710

※お振込は下記銀行又は郵便振替口座へお願いします。



購読料には消費税が含まれております。

\*は軽減税率対象です。#は旧税率です。

振込手数料はご負担お願いします。

お申込み、お問合せは [info@zempan-group.co.jp](mailto:info@zempan-group.co.jp)までお願いします。

④  
②

# 領 収 書

米子市議会 会派 よなご・未来

\*

様

¥13,710 -

2022年4月1日～6月30日分の購読料

* ----- 内 訳 ----- *	
8%分合計	¥0
軽減税率8%分合計	¥8,850
10%分合計	¥4,860

\* ----- \*

但 新聞購読料として  
上記の金額正に領収致しました

2022年5月9日

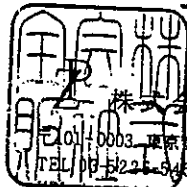

株式会社 全 販

〒090-0003 東京都千代田区一ツ橋2丁目6番8号  
TEL 03-5226-5450(代表) FAX 03-5226-5456  
URL <http://www.zempan-group.co.jp>

## 政務活動費支出処理票

会派(議員)名: よなご・未来

支出年度	2022年度		
費目	<input checked="" type="checkbox"/> 調査研究費 <input type="checkbox"/> 広聴費 <input type="checkbox"/> 資料作成費	<input type="checkbox"/> 研修費 <input type="checkbox"/> 要請・陳情活動費 <input type="checkbox"/> 資料購入費	<input type="checkbox"/> 広報費 <input type="checkbox"/> 会議費 <input type="checkbox"/> 人件費
支出金額		1,100 円	
支出内容		数量	単価
議員navi Basic (×月利用料)		1	1,100
備考	原発・エネルギー関連、米子街並み資料		

※感熱紙のレシート等、劣化により記載内容が見えにくくなるおそれがある領収書は、写しもあわせて貼り付ける。

【領収書等貼付欄】 ※この欄の大きさを超える領収書等は、別途添付する。

領収証

株式会社

：土光 均

様

金額 1,100円

ただし

※この金額には消費税及び地方消費税が含まれております。

No.044336

内訳：

商品名	部数	金額
議員NAVIBasic 2022年4月利用料	1	1,100

左記の金額領出いたしました。

2022年5月9日

〒107-8560

東京都港区南青山2丁目11番17号

第一法規株式会社

代表取締役社長 田中英弥

## 政務活動費支出処理票

会派(議員)名: よなご・未来

支出年度	2022年度		
費目	<input checked="" type="checkbox"/> 調査研究費 <input type="checkbox"/> 広聴費 <input type="checkbox"/> 資料作成費	<input type="checkbox"/> 研修費 <input type="checkbox"/> 要請・陳情活動費 <input type="checkbox"/> 資料購入費	<input type="checkbox"/> 広報費 <input type="checkbox"/> 会議費 <input type="checkbox"/> 人件費
支出金額	10,780 円		
支出内容	数量	単価	金額
書籍	1	10,780	10,780
備考	原発・エネルギー関連、米子街並み資料		

※感熱紙のレシート等、劣化により記載内容が見えにくくなるおそれがある領収書は、写しもあわせて貼り付ける。

【領収書等貼付欄】 ※この欄の大きさを超える領収書等は、別途添付する。

土光均 様

金額 ￥10,780—

(内消費税 #980)

但し、書籍代として

2022年5月13日 上記正に領収いたしました

非課税品

クレジット利用

本の学校今井ブックセンター

鳥取県米子市新開2-3-10

TEL 0859-31-5000

扱者印

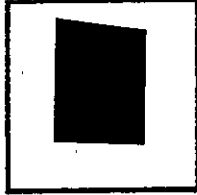

お買上明細

2022年05月13日(金) 13時14分

9784905323174 C0025 Y1000

まちあるきブックレット 米子の町家

まちなみ八十八

1点 @1000 外 ￥1,000

9784761526030 C0031 Y2000

なぜドイツではエネルギーシフトが進

むのか

1点 @2000 外 ￥2,000

9784502415111 C3034 Y5000

原子力発電の会計学

1点 @5000 外 ￥5,000

9784842703756 C1036 Y1800

社会

1点 @1800 外 ￥1,800

税抜計 ￥9,800

小計 ￥9,800

10%外対象額 ￥9,800 税 ￥980

外税 ￥980

お買い上げ点数 4点

合 計 ￥10,780

現金 ￥15,000

店:4010002001 レジ:02

写

土光均 様

金額 ￥10,780—

(内消費税 #980)

但し、書籍代として

2022年5月13日 上記正に領収いたしました

非課税品

クレジット利用

本の学校今井ブックセンター

鳥取県米子市新開2-3-10

TEL 0859-31-5000

扱者印



お買上明細

2022年05月13日(金) 13時14分

9784905323174 C0025 Y1000

まちあるきブックレット 米子の町家

まちなみ八十八

1点 @1000 外 ￥1,000

9784761526030 C0031 Y2000

なぜドイツではエネルギーシフトが進

むのか

1点 @2000 外 ￥2,000

9784502415111 C3034 Y5000

原子力発電の会計学

1点 @5000 外 ￥5,000

9784842703756 C1036 Y1800

社会

1点 @1800 外 ￥1,800

税抜計 ￥9,800

小計 ￥9,800

10%外対象額 ￥9,800 税 ￥980

外税 ￥980

お買い上げ点数 4点

合 計 ￥10,780

現金 ￥15,000

店:4010002001 レジ:02



### 政務活動費支出処理票

会派(議員)名: よなご・未来

支出年度	2022年度		
費目	<input checked="" type="checkbox"/> 調査研究費 <input type="checkbox"/> 広聴費 <input type="checkbox"/> 資料作成費	<input type="checkbox"/> 研修費 <input type="checkbox"/> 要請・陳情活動費 <input type="checkbox"/> 資料購入費	<input type="checkbox"/> 広報費 <input type="checkbox"/> 会議費 <input type="checkbox"/> 人件費
支出金額		3,300 円	
支出内容	数量	単価	金額
山陰中央新報 (5月分)	1	3,300	3,300
備考			

※感熱紙のレシート等、劣化により記載内容が見えにくくなるおそれがある領収書は、写しもあわせて貼り付ける。

【領収書等貼付欄】 ※この欄の大きさを超える領収書等は、別途添付する。

13	04-02-22	330 振込手数料	47	*176,923 074
14	04-02-28	3,300 シンブッコウト*クリヨウ		*173,623 /
15	04-03-03	10,800 シャ-フ*ファイナンス		*162,823
16	04-03-03	2,592		*160,231
17	04-03-28	3,300 シンブッコウト*クリヨウ		*156,931
18	04-04-04	10,800 シャ-フ*ファイナンス	9	*146,131
19	04-04-07	ヨナゴ*シカイケイカンリシ 450,000		*596,131
20	04-04-26	3,300 シンブッコウト*クリヨウ	12	*592,831
21	04-05-06	10,800 シャ-フ*ファイナンス	10	*582,031
22	04-05-26	3,300 シンブッコウト*クリヨウ	13	*578,731 5月分
23	04-06-03	21,600 シャ-フ*ファイナンス	11	*557,131
24	22.7.7	新選組へ繰越しました		

## 政務活動費支出処理票

会派(議員)名: よなご・未来

支出年度	2022年度		
費目	<input checked="" type="checkbox"/> 調査研究費 <input type="checkbox"/> 広聴費 <input type="checkbox"/> 資料作成費	<input type="checkbox"/> 研修費 <input type="checkbox"/> 要請・陳情活動費 <input type="checkbox"/> 資料購入費	<input type="checkbox"/> 広報費 <input type="checkbox"/> 会議費 <input type="checkbox"/> 人件費
支出金額		1,100 円	
支出内容	数量	単価	金額
議員navi Basic (5月分利用料)	1	1,100	1,100
備考	原発・エネルギー関連、米子街並み資料		

※感熱紙のレシート等、劣化により記載内容が見えにくくなるおそれがある領収書は、写しもあわせて貼り付ける。

【領収書等貼付欄】 ※この欄の大きさを超える領収書等は、別途添付する。

いつもお引き立てをいただきまして誠にありがとうございます。

このたびお支払いただきました金額の領収証をお届けいたしますのでご査収ください。

なお、ご照会・ご連絡等は下記フリーダイヤルで承っております。

TEL: 0120-203-695

(受付 9:00~17:30 土・日・祝日・当社休日を除く)

FAX: 0120-202-973 (24時間受付)

689-3402

鳥取県 米子市

淀江町淀江

790-3

: 土光 均

様

(104-010488-0005)

9

55

# 領 収 証

エ光 均 様

金額 1,100 円

ただし 議員NAVI Basic (5月分利用料)

この金額には消費税及び地方消費税が含まれております。

上記の金額領収いたしました。

2022 年 6 月 2 日

☎107-8560

東京都港区南青山2丁目11番17号

第一法規株式会社

代表取締役社長 田中 英弥

## 政務活動費支出処理票

会派(議員)名: よなご・未来

支出年度	令和4年度		
費目	<input type="checkbox"/> 調査研究費	<input type="checkbox"/> 研修費	<input type="checkbox"/> 広報費
	<input type="checkbox"/> 広聴費	<input type="checkbox"/> 要請・陳情活動費	<input type="checkbox"/> 会議費
	<input checked="" type="checkbox"/> 資料作成費	<input type="checkbox"/> 資料購入費	<input type="checkbox"/> 人件費
支出金額		21,600 円	
支出内容		数量	金額
複写機・パソコンリース料(5月・6月分)		2	21,600
備考			

※感熱紙のレシート等、劣化により記載内容が見えにくくなるおそれがある領収書は、写しもあわせて貼り付ける。

【領収書等貼付欄】 ※この欄の大きさを超える領収書等は、別途添付する。

1304-02-22	330 振込手数料	47	*176,923 074
14 04-02-28	3,300 シンブッコウト`クリョウ		*173,623 /
15 04-03-03	10,800 シャ-フ`ファイナンス		*162,823
16 04-03-03	2,592		*160,231
17 04-03-28	3,300 シンブッコウト`クリョウ		*156,931
18 04-04-04	10,800 シャ-フ`ファイナンス	9	*146,131
19 04-04-07	ヨゴ`シカイイカンシ 450,000		*596,131 R4年度
20 04-04-26	3,300 シンブッコウト`クリョウ	12	*592,831
21 04-05-06	10,800 シャ-フ`ファイナンス	10	*582,031
22 04-05-26	3,300 シンブッコウト`クリョウ	13	*578,731
23 04-06-03	21,600 シャ-フ`ファイナンス	11	*557,131 5月・6月分

24 2.2.7.-7 新選挙へ繰越しました

## 政務活動費支出処理票

会派(議員)名: よなご・未来

支出年度	2022年度		
費目	<input checked="" type="checkbox"/> 調査研究費 <input type="checkbox"/> 広聴費 <input type="checkbox"/> 資料作成費	<input type="checkbox"/> 研修費 <input type="checkbox"/> 要請・陳情活動費 <input type="checkbox"/> 資料購入費	<input type="checkbox"/> 広報費 <input type="checkbox"/> 会議費 <input type="checkbox"/> 人件費
支出金額		25,350 円	
支出内容	数量	単価	金額
書籍	1	25,350	25,350
備考	エネルギー、ヘイトスピーチ、福祉手引き資料		

※感熱紙のレシート等、劣化により記載内容が見えにくくなるおそれがある領収書は、写しもあわせて貼り付ける。

【領収書等貼付欄】 ※この欄の大きさを超える領収書等は、別途添付する。

土光 均 様

金額 ￥25,350

(内消費税 ￥2,305)

但し、書籍代として

2022年6月14日 上記正に領収いたしました

非課税品

クレジット利用

本の学校今井ブックセンター

鳥取県米子市新開2-3-10

TEL 0859-31-5000

扱者印



お買上明細

2022年06月14日(火) 11時48分

011045

新客注

1点 @15000 外 ￥15,000

9784535559646 C3033 Y2300

エネルギー転換の国際政治経済学

1点 @2300 外 ￥2,300

9784787721204 C1036 Y2400

どうすればエネルギー転換はうまくいくのか

1点 @2400 外 ￥2,400

9784750339504 C0036 Y2800

ハイトスピーチ 表現の自由はどこまで認め

1点 @2800 外 ￥2,800

9780003123067 C0000 Y545

よりよい暮らしのために2022年版

1点 @545 外 ￥545

税抜計 ￥23,045

小計 ￥23,045

10%外対象額 ￥23,045 税 ￥2,305

外税 ￥2,305

お買い上げ点数 5点

合 計 ￥25,350

現金 ￥30,000

店:4010002001 ｼﾞﾗ:02



土光 均 様

金額 ￥25,350

(内消費税 ￥2,305)

但し、書籍代として

2022年6月14日 上記正に領収いたしました

非課税品

クレジット利用

本の学校今井ブックセンター

鳥取県米子市新開2-3-10

TEL 0859-31-5000

扱者印

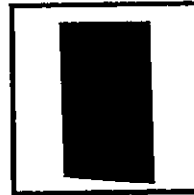

お買上明細

2022年06月14日(火) 11時48分

011045

新客注

1点 @15000 外 ￥15,000

9784535559646 C3033 Y2300

エネルギー転換の国際政治経済学

1点 @2300 外 ￥2,300

9784787721204 C1036 Y2400

どうすればエネルギー転換はうまくいくのか

1点 @2400 外 ￥2,400

9784750339504 C0036 Y2800

ハイトスピーチ 表現の自由はどこまで認め

1点 @2800 外 ￥2,800

9780003123067 C0000 Y545

よりよい暮らしのために2022年版

1点 @545 外 ￥545

税抜計 ￥23,045

小計 ￥23,045

10%外対象額 ￥23,045 税 ￥2,305

外税 ￥2,305

お買い上げ点数 5点

合 計 ￥25,350

現金 ￥30,000

店:4010002001 ｼﾞﾗ:02



## 政務活動費支出処理票

会派(議員)名: よなご・未来

支出年度	2022年度		
費目	<input checked="" type="checkbox"/> 調査研究費 <input type="checkbox"/> 広聴費 <input type="checkbox"/> 資料作成費	<input type="checkbox"/> 研修費 <input type="checkbox"/> 要請・陳情活動費 <input type="checkbox"/> 資料購入費	<input type="checkbox"/> 広報費 <input type="checkbox"/> 会議費 <input type="checkbox"/> 人件費
支出金額		2,592 円	
支出内容	数量	単価	金額
インターネット使用料(4~6月)	1	2,592	2,592
備考			

※感熱紙のレシート等、劣化により記載内容が見えにくくなるおそれがある領収書は、写しもあわせて貼り付ける。

【領収書等貼付欄】 ※この欄の大きさを超える領収書等は、別途添付する。

# 納入通知書 (兼領収証書)

一般会計-22-4-3-1

令和 4年 6月27日 発行  
( )

683-0823  
鳥取県米子市加茂町1丁目1番地

米子市議会 よなご・未来 様

年度	所属課	調定番号
令和 4	総務管財課	100003679-1

会 計	一般会計
22 款	諸収入
4 項	雑入
3 目	雑入
1 節	雑入
225 細節	インターネット使用料 (総務管財課)

摘 要  
議員控室インターネット使用料 (4月~6月分)

金 額 2,592 円

納期限 令和 4年 7月19日

上記のとおり納入して下さい

米子市長  
伊木 隆司



納付場所  
山陰合同銀行・鳥取銀行・米子信用金庫・鳥根銀行・中国労働金庫・中国銀行・鳥取西部農業協同組合

(納入者保管)

領収日付印

出納済

4. 7. 4

(7)

山陰合同銀行



政務活動費支出処理票

会派(議員)名: よなご

支出年度	令和4年度		
費目	<input checked="" type="checkbox"/> 調査研究費 <input type="checkbox"/> 広聴費 <input type="checkbox"/> 資料作成費	<input type="checkbox"/> 研修費 <input type="checkbox"/> 要請・陳情活動費 <input type="checkbox"/> 資料購入費	<input type="checkbox"/> 広報費 <input type="checkbox"/> 会議費 <input type="checkbox"/> 人件費
支出金額		1,100 円	
支出内容	数量	単価	金額
議員NAVI Basic(6月利用料)	1		1,100
備考			

※感熱紙のレシート等、劣化により記載内容が見えにくくなるおそれがある領収書は、写しもあわせて貼り付ける。

【領収書等貼付欄】 ※この欄の大きさを超える領収書等は、別途添付する。

いつもお引き立てをいただきまして誠にありがとうございます。  
ます。

このたびお支払いただきました金額の領収証をお届けいた  
しますのでご査収ください。

なお、ご照会・ご連絡等は下記フリーダイヤルで承ってお  
ります。

TEL: 0120-203-695

(受付 9:00~17:30 土・日・祝日・当社休日を除く)

FAX: 0120-202-973 (24時間受付)

689-3402

鳥取県 米子市

淀江町淀江

790-3

: 土光 均

様

(104-010488-0005)

9

49

## 領 収 証

土光 均

様

金額

1,100 円

ただし 議員NAVI Basic 2022年6月利用料

この金額には消費税及び地方消費税が含まれております。

上記の金額領収いたしました。

2022 年 6 月 28 日

〒107-8560

東京都港区南青山5丁目11番17号

第一法規株式会社

代表取締役 中 英 昭



<b>政務活動費支出処理票</b> 会派(議員)名: よなご・未来			
支出年度	令和4年度		
費目	<input checked="" type="checkbox"/> 調査研究費 <input type="checkbox"/> 広聴費 <input type="checkbox"/> 資料作成費	<input type="checkbox"/> 研修費 <input type="checkbox"/> 要請・陳情活動費 <input type="checkbox"/> 資料購入費	<input type="checkbox"/> 広報費 <input type="checkbox"/> 会議費 <input type="checkbox"/> 人件費
支出金額		5,246 円	
支出内容	数量	単価	金額
日本農業新聞(4月~5月分)	2	2,623	5,246
備考			

※感熱紙のレシート等、劣化により記載内容が見えにくくなるおそれがある領収書は、写しもあわせて貼り付ける。

-----  
**【領収書等貼付欄】** ※この欄の大きさを超える領収書等は、別途添付する。

No. 136334

# 領 収 書

令和 4 年 7 月 7 日

軽減税率対象

國頭靖 様

収 入  
印 紙

¥ 5,246 - 内 消費税等 388 円

但し日本農業新聞購読料 2022.9月~5月@2603円×4版×分

令和4年6月2日、山陰合同銀行 普通(090-3140301)

上記金額正に領収いたしました。

鳥取西部農業協同組

教育広報課



取扱者印



現金	
小切手	
約手	

(注) 領収印及び取扱者印のなきもの、宛名・金額を訂正したものは無効です。

## 政務活動費支出処理票

会派(議員)名: よなご・未来

支出年度	令和4年度		
費目	<input checked="" type="checkbox"/> 調査研究費	<input type="checkbox"/> 研修費	<input type="checkbox"/> 広報費
	<input type="checkbox"/> 広聴費	<input type="checkbox"/> 要請・陳情活動費	<input type="checkbox"/> 会議費
	<input type="checkbox"/> 資料作成費	<input type="checkbox"/> 資料購入費	<input type="checkbox"/> 人件費
支出金額		7,920 円	
支出内容	数量	単価	金額
山陰経済新聞(4月~6月分)	3	2,400	7,200
消費税(10%)			720
備考			

※感熱紙のレシート等、劣化により記載内容が見えにくくなるおそれがある領収書は、写しもあわせて貼り付ける。

【領収書等貼付欄】 ※この欄の大きさを超える領収書等は、別途添付する。

写

### ご利用明細

ただいまのご利用明細をお確かめのうえ大切にお持ち帰りください。なお、裏面のご案内をあわせてご覧ください。

年 月 日	毎度ご利用いただきありがとうございます ごさいます。		
04-07-12			
取扱店番	機番	受付番号	取引
00740466333			お振込
銀行番号	支店番号	口座番号	
お取扱紙幣		お取扱硬貨	お取引金額
万円	5千円	千円	¥7920
銀行使用欄	時刻	お取引後の元帳残高	
0097331737			
手数料 ¥385			
[黒塗り] 様へ			
ヨナコ・ミライ セイムカットウヒ 様から			
0859563339			
通番000011			

### ご利用明細

ただいまのご利用明細をお確かめのうえ大切にお持ち帰りください。なお、裏面のご案内をあわせてご覧ください。

年 月 日	毎度ご利用いただきありがとうございます ごさいます。		
04-07-12			
取扱店番	機番	受付番号	取引
00740466333			お振込
銀行番号	支店番号	口座番号	
お取扱紙幣		お取扱硬貨	お取引金額
万円	5千円	千円	¥7920
銀行使用欄	時刻	お取引後の元帳残高	
0097331737			
手数料 ¥385			
[黒塗り] 様へ			
ヨナコ・ミライ セイムカットウヒ 様から			
0859563339			
通番000011			

# 請 求 書

お客様コードNo. 7045

No. 1- 1

2022年 4月 1日 締切分 (31)

683-8686

株式会社 山陰経済新聞社

米子市加茂町1-1  
米子市議会事務局

〒683-0804 米子市米原5-7-2  
TEL(0859)33-0616 FAX(0859)33-0556

米子市議会 国頭 靖 様

振込先

TEL:23-5522 FAX:35-6464

毎度ありがとうございます。下記の通り御請求申し上げます。

※明細欄は税別金額です。

前回御請求額	御入金額	繰越金額	御買上額	今回御請求額		
0	0	0	7,920	¥7,920		

伝票日付	伝票No.	品名	数量	単位	単価	金額
22/ 4/ 1	6472	山陰経済新聞購読料 4月~6月分 消費税等10.0% ■前金払い	3	ヶ月	2,400	7,200 720
		【合計】 (内消費税等10.0%)				7,920 ( 720)

No 017152

# 領 収 書

米子市議会 田頭靖殿

金額	¥	7	9	20	円
----	---	---	---	----	---

山陰経済新聞購読料	(新・繰)(前・後) (身・女・写・6)
山陰経済新聞広告料	月 日号
サンインジャーナル広告料	号
えらん広告料	
データバンク	
印刷物	
その他	

但

上記の金額正に領収致しました。

平成 4 年 7 月 13 日

(現金、小切手、手形、銀行振込)

株式会社 山陰経済新聞社

〒683 米子市米原 5-7-2  
TEL 0859(33)0616  
FAX 0859(33)0556

扱者印



収入印紙

