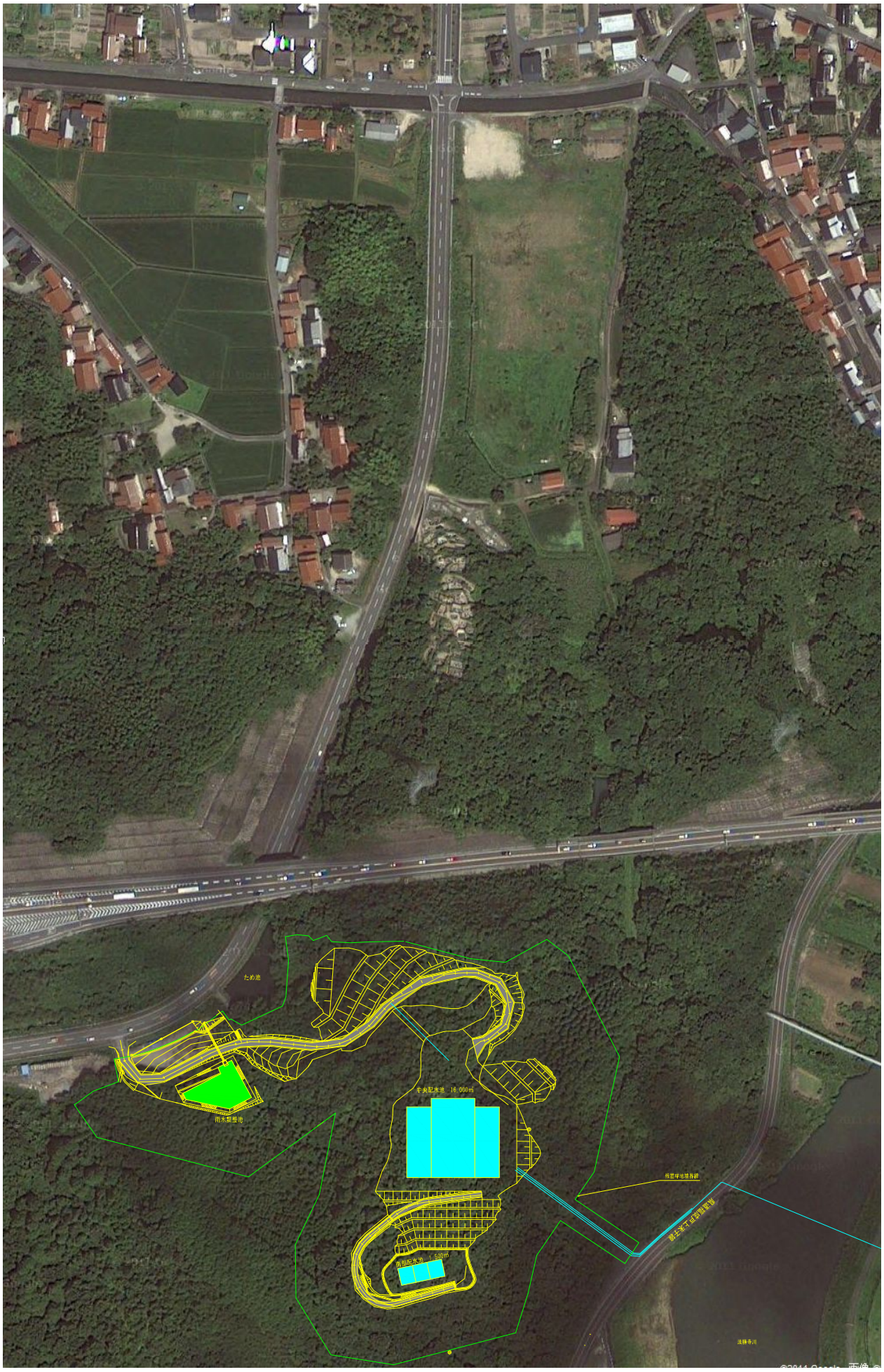
ため池
雨水調整池
中央配水池　16,000㎥
高架配水池　1,500㎥
既設球場場外線
富士見下広域農道
浅間幸川