DANDANBUS INFORMATION

だんだんバスは
ICOCAで
便利にご利用いただけます

お降りの際に専用端末にタッチすることで決済が完了します。ぜひご利用ください。

ICOCAは鉄道でのご利用はもちろん、加盟店で電子マネーとしてお支払いもできる便利なICカードです。チャージで繰り返しご利用いただけるほか、全国のICマークのある鉄道・バス・お店でもご利用いただけます。



米子城「三の丸広場」へのアクセスは「歴史コース」をご利用ください！

旧湊山球場跡地に整備が進められていた米子城「三の丸広場」がオープンしました。お越しの際はだんだんバス歴史コース『米子城前』でお降りください。



! 変更となったバス停

『灘町橋』と『米子港』が統合され
『**中海憩いのテラス**』にリニューアルしました。

観光も暮らしも「だんだんバス」で快適に

運　賃

大人（中学生以上）	150円
小人（小学生）	100円
障がい者手帳をご提示された方及び同乗の介護者	50円
小学生未満の幼児	無　料

だんだんバス専用定期券（1か月/3か月）

大人（中学生以上）	4,500円／13,500円
小人（小学生）	3,000円／ 9,000円
障がい者手帳をご提示された方	1,500円／ 4,500円

【販売場所】※1か月定期券は払い戻しができません。
3か月定期券は払い戻しができる場合があります。
日本交通米子駅前バスターミナル、日ノ丸観光トラベル

だんだんバス専用回数券（11枚綴り）

150円×11枚	1,500円
100円×11枚	1,000円
50円×11枚	500円

【販売場所】※払い戻しの際には手数料がかかります。
日本交通米子駅前バスターミナル、日ノ丸観光トラベル、
米子しんまち天満屋、JU米子高島屋

お得な運賃制度

だんだんバス1日乗車券 電子チケットアプリ「RYDE」専用商品です。 詳しくはこちら	大人 350円 小人 230円
鳥取県内の路線バス定期券をご提示 日本交通㈱・日ノ丸自動車㈱発行分	50円割引 （大人運賃）
高齢者バス定期券「グランド70」をご提示 日本交通㈱・日ノ丸自動車㈱発行分	無　料

運　休　1月1日（元旦）…終日運休
1月2日・3日…臨時ダイヤで運行します

お問合せ
■ 米子市交通政策課　TEL 0859-23-5274
■ 日本交通(株)　TEL 0859-33-9116
■ 日ノ丸自動車(株)　TEL 0859-32-2123

だんだんコース



DANDAN BUS



米子の
まちなか
デザイン



歴史コース　まちなかコース

米子市循環バス
だんだんバス
時　刻　表

令和9年1月4日現在

だんだんバス運行ルート

11 だんだんコース

- 米子駅(1番のりば) ★
- 明治町
- 商工中金前
- 合同庁舎
- 図書館入口
- 旧市役所前
- 天神橋
- 裁判所前
- 大学病院
- 湊山公園
- 中海憩いのテラス
- 旗ヶ崎二丁目
- 旗ヶ崎一丁目
- 義方小学校前
- 錦町三丁目
- インテリアセオ前
- メガドンキホーテ前
- 北高入口
- 米原入口
- 西福原二丁目
- 循環天満屋前
- 日ノ出町
- ふれあいの里
- 高島屋・公会堂前 ★
- NTT前
- 本通り商店街
- 市役所入口
- 太田医院前
- イオン米子駅前店前
- 米子駅(到着) ★

12 歴史コース

- 米子駅(1番のりば) ★
- イオン米子駅前店前
- マルイク米店前
- 米子城前
- 大学病院
- まちなか観光案内所入口
- 天神町一丁目
- 新小路
- 寺町通り
- 錦町一丁目
- 高島屋・公会堂前 ★
- 図書館入口
- 市役所入口
- 太田医院前
- イオン米子駅前店前
- 米子駅(到着) ★

13 まちなかコース

- 米子駅(1番のりば) ★
- 道笑町二丁目
- 西部総合事務所・糀町庁舎前
- 糀町
- 富士見町
- 高島屋・公会堂前 ★
- 旧市役所前
- 天神橋
- 裁判所前
- 大学病院
- まちなか観光案内所入口
- 天神町一丁目
- 図書館入口
- 市役所入口
- 太田医院前
- イオン米子駅前店前
- 米子駅(到着) ★

★ 路線バス等の主要な乗り継ぎ場所です。
乗り継ぎ時間は時刻表でご確認ください。

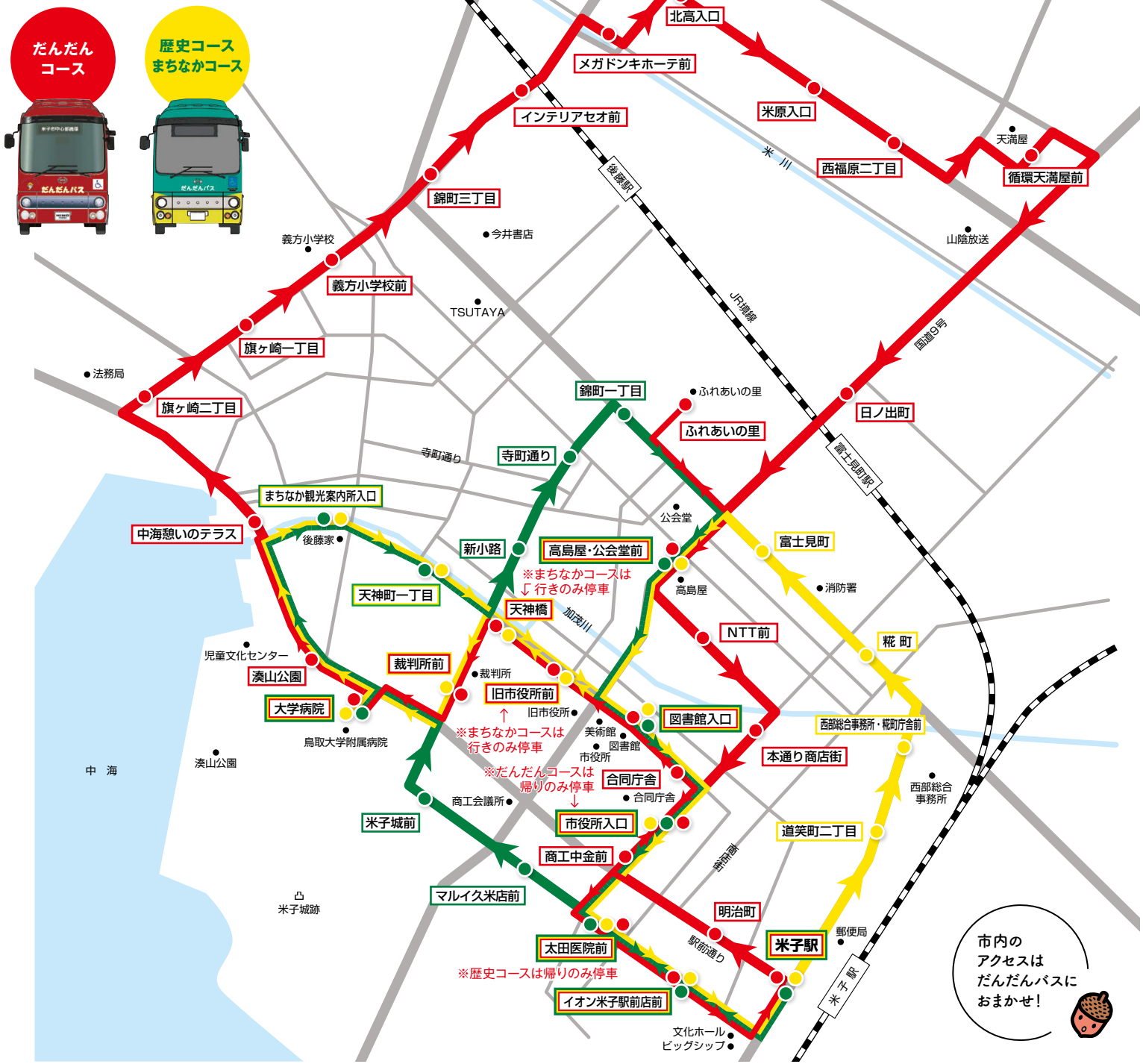

11 だんだんコース時刻表

停留所名	米子駅（1番のりば）★	明治町	商工中金前	合同庁舎	図書館入口	旧市役所前	天神橋	裁判所前	大学病院	湊山公園	中海憩いのテラス	旗ヶ崎二丁目	旗ヶ崎一丁目	義方小学校前	錦町三丁目	インテリアセオ前	メガドンキホーテ前	北高入口	米原入口	西福原二丁目	循環天満屋前	日ノ出町	ふれあいの里	高島屋・公会堂前★	NTT前	本通り商店街	市役所入口	太田医院前	イオン米子駅前店前	米子駅（到着）★
★	8:00	8:01	8:02	8:03	8:03	8:04	8:04	8:05	8:10	8:11	8:12	8:13	8:14	8:15	8:17	8:18	8:22	8:24	8:25	8:25	8:29	8:33	8:38	8:42	8:43	8:44	8:45	8:47	8:48	8:50
★	8:30	8:31	8:32	8:33	8:33	8:34	8:34	8:35	8:40	8:41	8:42	8:43	8:44	8:45	8:47	8:48	8:52	8:54	8:55	8:55	8:59	9:03	9:08	9:12	9:13	9:14	9:15	9:17	9:18	9:20
◇	9:00	9:01	9:02	9:03	9:03	9:04	9:04	9:05	9:10	9:11	9:12	9:13	9:14	9:15	9:17	9:18	9:22	9:24	9:25	9:25	9:29	9:33	9:38	9:42	9:43	9:44	9:45	9:47	9:48	9:50
◇	9:30	9:31	9:32	9:33	9:33	9:34	9:34	9:35	9:40	9:41	9:42	9:43	9:44	9:45	9:47	9:48	9:52	9:54	9:55	9:55	9:59	10:03	10:08	10:12	10:13	10:14	10:15	10:17	10:18	10:20
発車時刻	10:00	10:01	10:02	10:03	10:03	10:04	10:04	10:05	10:10	10:11	10:12	10:13	10:14	10:15	10:17	10:18	10:22	10:24	10:25	10:25	10:29	10:33	10:38	10:42	10:43	10:44	10:45	10:47	10:48	10:50
	10:30	10:31	10:32	10:33	10:33	10:34	10:34	10:35	10:40	10:41	10:42	10:43	10:44	10:45	10:47	10:48	10:52	10:54	10:55	10:55	10:59	11:03	11:08	11:12	11:13	11:14	11:15	11:17	11:18	11:20
	11:00	11:01	11:02	11:03	11:03	11:04	11:04	11:05	11:10	11:11	11:12	11:13	11:14	11:15	11:17	11:18	11:22	11:24	11:25	11:25	11:29	11:33	11:38	11:42	11:43	11:44	11:45	11:47	11:48	11:50
	11:30	11:31	11:32	11:33	11:33	11:34	11:34	11:35	11:40	11:41	11:42	11:43	11:44	11:45	11:47	11:48	11:52	11:54	11:55	11:55	11:59	12:03	12:08	12:12	12:13	12:14	12:15	12:17	12:18	12:20
	12:00	12:01	12:02	12:03	12:03	12:04	12:04	12:05	12:10	12:11	12:12	12:13	12:14	12:15	12:17	12:18	12:22	12:24	12:25	12:25	12:29	12:33	12:38	12:42	12:43	12:44	12:45	12:47	12:48	12:50
	12:30	12:31	12:32	12:33	12:33	12:34	12:34	12:35	12:40	12:41	12:42	12:43	12:44	12:45	12:47	12:48	12:52	12:54	12:55	12:55	12:59	13:03	13:08	13:12	13:13	13:14	13:15	13:17	13:18	13:20
	13:00	13:01	13:02	13:03	13:03	13:04	13:04	13:05	13:10	13:11	13:12	13:13	13:14	13:15	13:17	13:18	13:22	13:24	13:25	13:25	13:29	13:33	13:38	13:42	13:43	13:44	13:45	13:47	13:48	13:50
	13:30	13:31	13:32	13:33	13:33	13:34	13:34	13:35	13:40	13:41	13:42	13:43	13:44	13:45	13:47	13:48	13:52	13:54	13:55	13:55	13:59	14:03	14:08	14:12	14:13	14:14	14:15	14:17	14:18	14:20
	14:00	14:01	14:02	14:03	14:03	14:04	14:04	14:05	14:10	14:11	14:12	14:13	14:14	14:15	14:17	14:18	14:22	14:24	14:25	14:25	14:29	14:33	14:38	14:42	14:43	14:44	14:45	14:47	14:48	14:50
	14:30	14:31	14:32	14:33	14:33	14:34	14:34	14:35	14:40	14:41	14:42	14:43	14:44	14:45	14:47	14:48	14:52	14:54	14:55	14:55	14:59	15:03	15:08	15:12	15:13	15:14	15:15	15:17	15:18	15:20
	15:00	15:01	15:02	15:03	15:03	15:04	15:04	15:05	15:10	15:11	15:12	15:13	15:14	15:15	15:17	15:18	15:22	15:24	15:25	15:25	15:29	15:33	15:38	15:42	15:43	15:44	15:45	15:47	15:48	15:50
	15:30	15:31	15:32	15:33	15:33	15:34	15:34	15:35	15:40	15:41	15:42	15:43	15:44	15:45	15:47	15:48	15:52	15:54	15:55	15:55	15:59	16:03	16:08	16:12	16:13	16:14	16:15	16:17	16:18	16:20
	16:00	16:01	16:02	16:03	16:03	16:04	16:04	16:05	16:10	16:11	16:12	16:13	16:14	16:15	16:17	16:18	16:22	16:24	16:25	16:25	16:29	16:33	16:38	16:42	16:43	16:44	16:45	16:47	16:48	16:50
	16:30	16:31	16:32	16:33	16:33	16:34	16:34	16:35	16:40	16:41	16:42	16:43	16:44	16:45	16:47	16:48	16:52	16:54	16:55	16:55	16:59	17:03	17:08	17:12	17:13	17:14	17:15	17:17	17:18	17:20
	17:00	17:01	17:02	17:03	17:03	17:04	17:04	17:05	17:10	17:11	17:12	17:13	17:14	17:15	17:17	17:18	17:22	17:24	17:25	17:25	17:29	17:33	17:38	17:42	17:43	17:44	17:45	17:47	17:48	17:50
※◇	17:30	17:31	17:32	17:33	17:33	17:34	17:34	17:35	17:40	17:41	17:42	17:43	17:44	17:45	17:47	17:48	17:52	17:54	17:55	17:55	17:59	18:03	18:08	18:12	18:13	18:14	18:15	18:17	18:18	18:20
※◇	18:00	18:01	18:02	18:03	18:03	18:04	18:04	18:05	18:10	18:11	18:12	18:13	18:14	18:15	18:17	18:18	18:22	18:24	18:25	18:25	18:29	18:33	18:38	18:42	18:43	18:44	18:45	18:47	18:48	18:50

■1月1日（元旦）は全便運休です。■米子駅で次の発車時刻までしばらく停車しますのでご了承ください。（そのまま乗り続けることができます。）　【令和9年1月4日改正】
★印…土曜日・日曜日・祝日・1月2・3日は運休　◇印…1月2・3日運休　※印…米子駅止め

★ 路線バス等の主要な乗り継ぎ場所です。乗り継ぎ時間は時刻表でご確認ください。

12 歴史コース時刻表

停留所名	米子駅（1番のりば）★	イオン米子駅前店前	マルイク米店前	米子城前	大学病院	まちなか観光案内所入口	天神町一丁目	新小路	寺町通り	錦町一丁目	高島屋・公会堂前★	図書館入口	市役所入口	太田医院前	イオン米子駅前店前	米子駅（到着）★
★	8:45	8:46	8:47	8:49	8:53	8:56	8:56	8:57	8:58	9:00	9:03	9:05	9:06	9:08	9:09	9:11
◇	9:45	9:46	9:47	9:49	9:53	9:56	9:56	9:57	9:58	10:00	10:03	10:05	10:06	10:08	10:09	10:11
発車時刻	10:45	10:46	10:47	10:49	10:53	10:56	10:56	10:57	10:58	11:00	11:03	11:05	11:06	11:08	11:09	11:11
	11:45	11:46	11:47	11:49	11:53	11:56	11:56	11:57	11:58	12:00	12:03	12:05	12:06	12:08	12:09	12:11
	12:45	12:46	12:47	12:49	12:53	12:56	12:56	12:57	12:58	13:00	13:03	13:05	13:06	13:08	13:09	13:11
	13:45	13:46	13:47	13:49	13:53	13:56	13:56	13:57	13:58	14:00	14:03	14:05	14:06	14:08	14:09	14:11
	14:45	14:46	14:47	14:49	14:53	14:56	14:56	14:57	14:58	15:00	15:03	15:05	15:06	15:08	15:09	15:11
	15:45	15:46	15:47	15:49	15:53	15:56	15:56	15:57	15:58	16:00	16:03	16:05	16:06	16:08	16:09	16:11
	16:45	16:46	16:47	16:49	16:53	16:56	16:56	16:57	16:58	17:00	17:03	17:05	17:06	17:08	17:09	17:11

13 まちなかコース時刻表

停留所名	米子駅（1番のりば）★	道笑町二丁目	西部総合事務所・糀町庁舎前	糀町	富士見町	高島屋・公会堂前★	旧市役所前	天神橋	裁判所前	大学病院	まちなか観光案内所入口	天神町一丁目	図書館入口	市役所入口	太田医院前	イオン米子駅前店前	米子駅（到着）★
★	9:11	9:13	9:13	9:14	9:15	9:18	9:19	9:19	9:20	9:22	9:25	9:25	9:28	9:30	9:32	9:33	9:35
◇	10:11	10:13	10:13	10:14	10:15	10:18	10:19	10:19	10:20	10:22	10:25	10:25	10:28	10:30	10:32	10:33	10:35
発車時刻	11:11	11:13	11:13	11:14	11:15	11:18	11:19	11:19	11:20	11:22	11:25	11:25	11:28	11:30	11:32	11:33	11:35
	12:11	12:13	12:13	12:14	12:15	12:18	12:19	12:19	12:20	12:22	12:25	12:25	12:28	12:30	12:32	12:33	12:35
	13:11	13:13	13:13	13:14	13:15	13:18	13:19	13:19	13:20	13:22	13:25	13:25	13:28	13:30	13:32	13:33	13:35
	14:11	14:13	14:13	14:14	14:15	14:18	14:19	14:19	14:20	14:22	14:25	14:25	14:28	14:30	14:32	14:33	14:35
	15:11	15:13	15:13	15:14	15:15	15:18	15:19	15:19	15:20	15:22	15:25	15:25	15:28	15:30	15:32	15:33	15:35
	16:11	16:13	16:13	16:14	16:15	16:18	16:19	16:19	16:20	16:22	16:25	16:25	16:28	16:30	16:32	16:33	16:35
	17:11	17:13	17:13	17:14	17:15	17:18	17:19	17:19	17:20	17:22	17:25	17:25	17:28	17:30	17:32	17:33	17:35

■1月1日（元旦）は全便運休です。■米子駅で次の発車時刻までしばらく停車しますのでご了承ください。（そのまま乗り続けることができます。）　【令和8年3月1日改正】
★印…土曜日・日曜日・祝日・1月2・3日は運休　◇印…1月2・3日運休　※印…米子駅止め
バス1台で「歴史コース」、「まちなかコース」の順に運行します。

【バス停の標識にご注意ください】

「新小路」、「寺町通り」のバス停標識は歩道等に貼っているシートです。乗降場所案内（シート）のところでお待ちください。

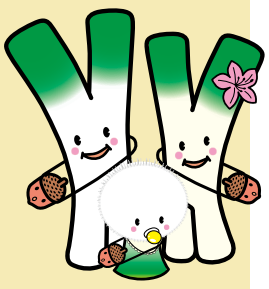

バスキタ! BUS KITA

バスが いま、どこにいて、どのくらいで 着くかがわかる!!

バスキタ!とっとりでは、だんだんバスのほか、路線バスの各種情報が検索できます。

■バスの現在位置　■経路検索　■時刻表検索

ご利用は無料です

QRコードからアクセスし、すぐにお使いいただけます。