

11 だんだんコース時刻表

停留所名	米子駅(一番のりば)★	明治町	商工中金前	合同庁舎	図書館入口	旧市役所前	天神橋	裁判所前	大学病院	湊山公園	灘町橋	米子港	旗ヶ崎二丁目	旗ヶ崎一丁目	義方小学校前	錦町三丁目	メカドンキホーテ前	北高入口	米原入口	西福原二丁目	循環天満屋前	日ノ出町	ふれあいの里	高島屋・公会堂前★	NTT前	本通り商店街	市役所入口	太田医院前	イオン米子駅前店前	米子駅(到着)★	
★	8:00	8:01	8:02	8:03	8:03	8:04	8:04	8:05	8:10	8:11	8:11	8:12	8:13	8:14	8:15	8:17	8:18	8:22	8:24	8:25	8:25	8:29	8:33	8:38	8:42	8:43	8:44	8:45	8:47	8:48	8:50
★	8:30	8:31	8:32	8:33	8:33	8:34	8:34	8:35	8:40	8:41	8:41	8:42	8:43	8:44	8:45	8:47	8:48	8:52	8:54	8:55	8:55	8:59	9:03	9:08	9:12	9:13	9:14	9:15	9:17	9:18	9:20
◇	9:00	9:01	9:02	9:03	9:03	9:04	9:04	9:05	9:10	9:11	9:11	9:12	9:13	9:14	9:15	9:17	9:18	9:22	9:24	9:25	9:25	9:29	9:33	9:38	9:42	9:43	9:44	9:45	9:47	9:48	9:50
◇	9:30	9:31	9:32	9:33	9:33	9:34	9:34	9:35	9:40	9:41	9:41	9:42	9:43	9:44	9:45	9:47	9:48	9:52	9:54	9:55	9:55	9:59	10:03	10:08	10:12	10:13	10:14	10:15	10:17	10:18	10:20
	10:00	10:01	10:02	10:03	10:03	10:04	10:04	10:05	10:10	10:11	10:11	10:12	10:13	10:14	10:15	10:17	10:18	10:22	10:24	10:25	10:25	10:29	10:33	10:38	10:42	10:43	10:44	10:45	10:47	10:48	10:50
	10:30	10:31	10:32	10:33	10:33	10:34	10:34	10:35	10:40	10:41	10:41	10:42	10:43	10:44	10:45	10:47	10:48	10:52	10:54	10:55	10:55	10:59	11:03	11:08	11:12	11:13	11:14	11:15	11:17	11:18	11:20
	11:00	11:01	11:02	11:03	11:03	11:04	11:04	11:05	11:10	11:11	11:11	11:12	11:13	11:14	11:15	11:17	11:18	11:22	11:24	11:25	11:25	11:29	11:33	11:38	11:42	11:43	11:44	11:45	11:47	11:48	11:50
	11:30	11:31	11:32	11:33	11:33	11:34	11:34	11:35	11:40	11:41	11:41	11:42	11:43	11:44	11:45	11:47	11:48	11:52	11:54	11:55	11:55	11:59	12:03	12:08	12:12	12:13	12:14	12:15	12:17	12:18	12:20
	12:00	12:01	12:02	12:03	12:03	12:04	12:04	12:05	12:10	12:11	12:11	12:12	12:13	12:14	12:15	12:17	12:18	12:22	12:24	12:25	12:25	12:29	12:33	12:38	12:42	12:43	12:44	12:45	12:47	12:48	12:50
	12:30	12:31	12:32	12:33	12:33	12:34	12:34	12:35	12:40	12:41	12:41	12:42	12:43	12:44	12:45	12:47	12:48	12:52	12:54	12:55	12:55	12:59	13:03	13:08	13:12	13:13	13:14	13:15	13:17	13:18	13:20
	13:00	13:01	13:02	13:03	13:03	13:04	13:04	13:05	13:10	13:11	13:11	13:12	13:13	13:14	13:15	13:17	13:18	13:22	13:24	13:25	13:25	13:29	13:33	13:38	13:42	13:43	13:44	13:45	13:47	13:48	13:50
	13:30	13:31	13:32	13:33	13:33	13:34	13:34	13:35	13:40	13:41	13:41	13:42	13:43	13:44	13:45	13:47	13:48	13:52	13:54	13:55	13:55	13:59	14:03	14:08	14:12	14:13	14:14	14:15	14:17	14:18	14:20
	14:00	14:01	14:02	14:03	14:03	14:04	14:04	14:05	14:10	14:11	14:11	14:12	14:13	14:14	14:15	14:17	14:18	14:22	14:24	14:25	14:25	14:29	14:33	14:38	14:42	14:43	14:44	14:45	14:47	14:48	14:50
	14:30	14:31	14:32	14:33	14:33	14:34	14:34	14:35	14:40	14:41	14:41	14:42	14:43	14:44	14:45	14:47	14:48	14:52	14:54	14:55	14:55	14:59	15:03	15:08	15:12	15:13	15:14	15:15	15:17	15:18	15:20
	15:00	15:01	15:02	15:03	15:03	15:04	15:04	15:05	15:10	15:11	15:11	15:12	15:13	15:14	15:15	15:17	15:18	15:22	15:24	15:25	15:25	15:29	15:33	15:38	15:42	15:43	15:44	15:45	15:47	15:48	15:50
	15:30	15:31	15:32	15:33	15:33	15:34	15:34	15:35	15:40	15:41	15:41	15:42	15:43	15:44	15:45	15:47	15:48	15:52	15:54	15:55	15:55	15:59	16:03	16:08	16:12	16:13	16:14	16:15	16:17	16:18	16:20
	16:00	16:01	16:02	16:03	16:03	16:04	16:04	16:05	16:10	16:11	16:11	16:12	16:13	16:14	16:15	16:17	16:18	16:22	16:24	16:25	16:25	16:29	16:33	16:38	16:42	16:43	16:44	16:45	16:47	16:48	16:50
	16:30	16:31	16:32	16:33	16:33	16:34	16:34	16:35	16:40	16:41	16:41	16:42	16:43	16:44	16:45	16:47	16:48	16:52	16:54	16:55	16:55	16:59	17:03	17:08	17:12	17:13	17:14	17:15	17:17	17:18	17:20
	17:00	17:01	17:02	17:03	17:03	17:04	17:04	17:05	17:10	17:11	17:11	17:12	17:13	17:14	17:15	17:17	17:18	17:22	17:24	17:25	17:25	17:29	17:33	17:38	17:42	17:43	17:44	17:45	17:47	17:48	17:50
※◇	17:30	17:31	17:32	17:33	17:33	17:34	17:34	17:35	17:40	17:41	17:41	17:42	17:43	17:44	17:45	17:47	17:48	17:52	17:54	17:55	17:55	17:59	18:03	18:08	18:12	18:13	18:14	18:15	18:17	18:18	18:20
※◇	18:00	18:01	18:02	18:03	18:03	18:04	18:04	18:05	18:10	18:11	18:11	18:12	18:13	18:14	18:15	18:17	18:18	18:22	18:24	18:25	18:25	18:29	18:33	18:38	18:42	18:43	18:44	18:45	18:47	18:48	18:50

■1月1日(元旦)は全便運休です。■米子駅で次の発車時刻までしばらく停車しますのでご了承ください。(そのまま乗り続けることができます。) 【令和6年9月30日改正】
 ★印…土曜日・日曜日・祝日・1月2・3日は運休 ◇印…1月2・3日運休 ※印…米子駅止め

★路線バス等の主要な乗り継ぎ場所です。乗り継ぎ時間は時刻表でご確認ください。

12 歴史コース時刻表

停留所名	米子駅(一番のりば)★	イオン米子駅前店前	内堀通りいしかわ前	米子城前	大学病院	まちなか観光案内所入口	天神橋一丁目	新小路	寺町通り	錦町一丁目	高島屋・公会堂前★	図書館入口	市役所入口	太田医院前	イオン米子駅前店前	米子駅(到着)★
★	8:45	8:46	8:47	8:49	8:53	8:56	8:56	8:57	8:58	9:00	9:03	9:05	9:06	9:08	9:09	9:11
◇	9:45	9:46	9:47	9:49	9:53	9:56	9:56	9:57	9:58	10:00	10:03	10:05	10:06	10:08	10:09	10:11
	10:45	10:46	10:47	10:49	10:53	10:56	10:56	10:57	10:58	11:00	11:03	11:05	11:06	11:08	11:09	11:11
	11:45	11:46	11:47	11:49	11:53	11:56	11:56	11:57	11:58	12:00	12:03	12:05	12:06	12:08	12:09	12:11
	12:45	12:46	12:47	12:49	12:53	12:56	12:56	12:57	12:58	13:00	13:03	13:05	13:06	13:08	13:09	13:11
	13:45	13:46	13:47	13:49	13:53	13:56	13:56	13:57	13:58	14:00	14:03	14:05	14:06	14:08	14:09	14:11
	14:45	14:46	14:47	14:49	14:53	14:56	14:56	14:57	14:58	15:00	15:03	15:05	15:06	15:08	15:09	15:11
	15:45	15:46	15:47	15:49	15:53	15:56	15:56	15:57	15:58	16:00	16:03	16:05	16:06	16:08	16:09	16:11
	16:45	16:46	16:47	16:49	16:53	16:56	16:56	16:57	16:58	17:00	17:03	17:05	17:06	17:08	17:09	17:11

■1月1日(元旦)は全便運休です。■米子駅で次の発車時刻までしばらく停車しますのでご了承ください。(そのまま乗り続けることができます。) 【令和6年9月30日改正】
 ★印…土曜日・日曜日・祝日・1月2・3日は運休 ◇印…1月2・3日運休 ※印…米子駅止め
 バス1台で「歴史コース」、「まちなかコース」の順に運行します。

13 まちなかコース時刻表

停留所名	米子駅(一番のりば)★	道笑町二丁目	西部総合事務所・糀町庁舎前	糀町	富士見町	高島屋・公会堂前★	旧市役所前	天神橋	裁判所前	大学病院	まちなか観光案内所入口	天神橋一丁目	図書館入口	市役所入口	太田医院前	イオン米子駅前店前	米子駅(到着)★
★	9:11	9:13	9:13	9:14	9:15	9:18	9:19	9:19	9:20	9:22	9:25	9:25	9:28	9:30	9:32	9:33	9:35
◇	10:11	10:13	10:13	10:14	10:15	10:18	10:19	10:19	10:20	10:22	10:25	10:25	10:28	10:30	10:32	10:33	10:35
	11:11	11:13	11:13	11:14	11:15	11:18	11:19	11:19	11:20	11:22	11:25	11:25	11:28	11:30	11:32	11:33	11:35
	12:11	12:13	12:13	12:14	12:15	12:18	12:19	12:19	12:20	12:22	12:25	12:25	12:28	12:30	12:32	12:33	12:35
	13:11	13:13	13:13	13:14	13:15	13:18	13:19	13:19	13:20	13:22	13:25	13:25	13:28	13:30	13:32	13:33	13:35
	14:11	14:13	14:13	14:14	14:15	14:18	14:19	14:19	14:20	14:22	14:25	14:25	14:28	14:30	14:32	14:33	14:35
	15:11	15:13	15:13	15:14	15:15	15:18	15:19	15:19	15:20	15:22	15:25	15:25	15:28	15:30	15:32	15:33	15:35
	16:11	16:13	16:13	16:14	16:15	16:18	16:19	16:19	16:20	16:22	16:25	16:25	16:28	16:30	16:32	16:33	16:35
	17:11	17:13	17:13	17:14	17:15	17:18	17:19	17:19	17:20	17:22	17:25	17:25	17:28	17:30	17:32	17:33	17:35

【バス停の標識にご注意ください】

「新小路」、「寺町通り」のバス停標識は歩道等に貼っているシートです。乗降場所案内(シート)のところでお待ちください。

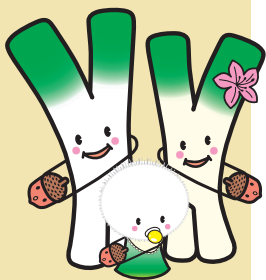

バスキタ!とっとりでは、だんだんバスのほか、路線バスの各種情報が検索できます。

■バスの現在位置 ■経路検索 ■時刻表検索

ご利用は無料です

QRコードからアクセスし、すぐにお使いいただけます。



バスがいま、どこにいて、どのくらいで着くかがわかる!!