

米子市

**介護予防・日常生活圏域二一ズ調査**

**令和7年度 結果報告書**

川崎医療福祉大学 松本浩実

令和7(2025)年12月

# 内容

調査結果の要点 .....	3
1. 令和 7 年度日常生活圏域ニーズ調査の分析結果 .....	3
1)回答者の構成(p) .....	3
2)家族や生活の状況と介護ニーズ(p) .....	3
3)介護予防の現状(p) .....	5
4)運動習慣・社会参加・社会資源(p) .....	6
5)就労と情報取得の状況(p) .....	7
6)医療・介護体制に関する意識と意向(p).....	7
7)認知症への意識と地域での支援(p).....	8
8)終末期医療に関する意向(p).....	8
2.生活機能低下と生活習慣・参加との関係 .....	9
3.令和 4 年度と令和 7 年度の比較.....	9
1)令和 4 年度と令和 7 年度の回答者の構成の比較 .....	9
2)令和 4 年度と令和 7 年度の回答者の背景をマッチングした後の運動習慣、栄養、社会参加等の比較 .....	9
<b>I. 報告の目的と調査概要 .....</b>	<b>10</b>
1. 調査の背景と目的 .....	10
2. 調査実施概要.....	10
1)対象 .....	10
2)調査方法.....	10
3)調査期間.....	10
4)回収状況.....	10
5)図表の見方 .....	10
<b>II. 分析方法.....</b>	<b>11</b>
1.令和 7 年度日常生活圏域ニーズ調査の分析方法.....	11
2.生活機能低下と生活習慣・参加との関係 .....	11
3.令和4年度ニーズ調査との比較分析方法 .....	11

4.統計学的分析法方法.....	11
<b>Ⅲ.分析結果.....</b>	<b>12</b>
1. 令和 7 年度ニーズ調査の分析 .....	12
1) 回答者の構成 .....	12
2) 家族や生活の状況と介護ニーズ .....	15
3) 介護予防の現状.....	26
4) 生活習慣.....	56
5) 就労と情報取得の状況.....	90
6) 医療・介護体制に関する意識と意向 .....	97
7) 認知症への意識と地域での支援.....	100
8) 終末期医療に関する意向 .....	104
2. 生活機能低下と生活習慣・参加との関係 .....	108
1) 米子市全体の生活機能低下の年代別出現度合い .....	108
2) 圏域ごとの生活機能の問題と生活習慣・参加.....	109
3. 令和 4 年度と令和 7 年度のニーズ調査の比較分析 .....	113
1) 令和 4 年度と令和 7 年度の回答者の構成の比較 .....	113
2) 令和 4 年度と令和 7 年度の回答者をマッチング後の運動習慣、栄養、社会参加等の比較 .....	114

## 調査結果の要点

### 1. 令和7年度日常生活圏域ニーズ調査の分析結果

#### 1) 回答者の構成(p12)

回答者の平均年齢は76.51歳で、圏域による有意な差があった(最も高いのが尚徳の77.13歳、最も若いのが箕蚊屋の75.54歳)。回答者の男女比率は男性が43.6%、女性が56.4%で圏域による差はなかった。年代別(65~69歳、70~74歳、75歳~79歳、80~84歳、85~89歳、90歳以上)にも有意な差があり、75~79歳の回答が26.6%と最も多く、90歳以上の回答は4.4%と最も少なかった。圏域による年代分布は有意な差があり福米、箕蚊屋は前期高齢者の回答者割合が高く、尚徳が最も少なかった。事業対象者・要支援者等の分布も圏域による有意な差があり、箕蚊屋、淀江は非該当が92.4%に対し、後藤ヶ丘では87.3%と低かった。尚徳では事業対象者が5.3%と他の圏域と比べて高く、要支援該当者は低かった。

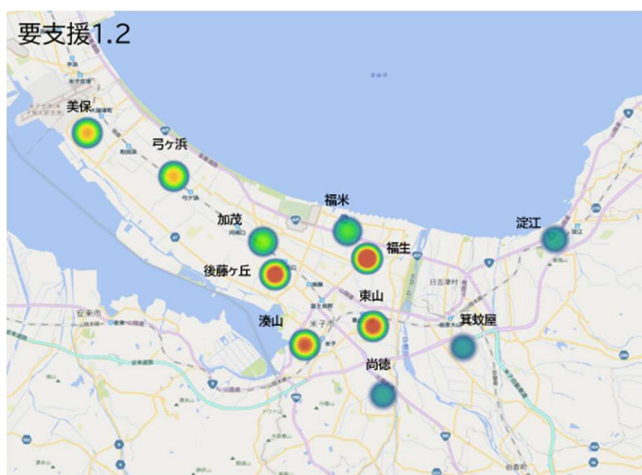

#### 2) 家族や生活の状況と介護ニーズ(p15)

一人暮らしは合計20.7%であり、圏域による有意な差があり、最も多い圏域は後藤ヶ丘28.5%、少ないのは淀江の12.9%であった。“介護・介助の必要はない”は合計85.6%、“何からの介護・介助は必要だが、現在は受けていない”は合計6.9%、“現在、何らかの介護を受けている”が合計7.5%であり圏域による差はなかった。介護、介助が必要になった原因で最も多いのは“高齢による衰弱”であり、次が“骨折・転倒”であった。介護・介助が必要になった要因を圏域別で見ると糖尿病に分布に有意な差があり、後藤ヶ丘が19.4%で最も高かった。腎疾患も圏域で有意な差があり尚徳が5.7%と高かった。

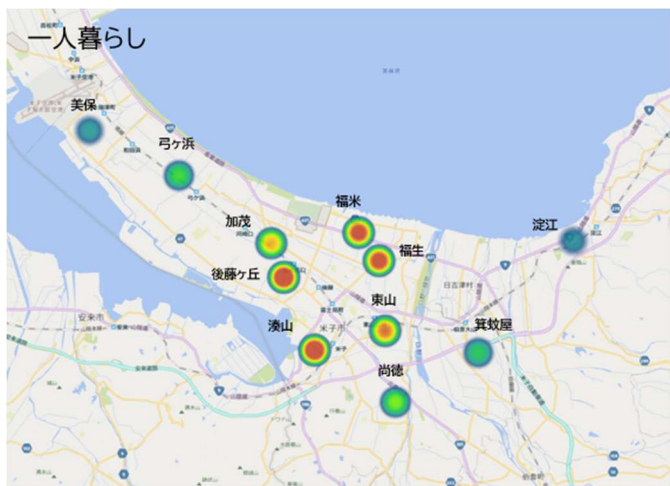

介護、介助を受けている相手は配偶者が平均 35.0%と最も高く、次に娘が 26.8%と続き、圏域による差はなかった。現在の暮らしが“大変苦しい”は合計 10.5%、“やや苦しい”が 29.2%であり圏域による差はなかった。“年金を主な収入として定期的に受け取っている”は合計 81.5%、“就労しており、給与所得がある”は 14.7%、“不規則な収入がある”は 2.3%、“収入はほとんどない”は 1.5%であった。圏域による有意な差があり、“収入はほとんどない”は福生が 3.8%と最も高かった。

かかりつけの内科・外科は 89.5%が持っており、圏域による差は無かった。かかりつけの歯科医院については圏域による有意な差があり、福米が 82.6%と最も高く、湊山が 73.1%と最も低かった。現在、治療中、または後遺症のある病気は高血圧が 41.9%と最も高く、高脂血症 15.2%、糖尿病 13.8%が続いた。心臓病は後藤ヶ丘が 12.9%と最も高く、箕牧屋が 6.2%と最も低かった。運動器の病気は東山が 16.4%と最も高く、美保が 9.2%と最も低かった。



病院へのアクセスについては“徒歩などで行ける範囲にあり、通院に不便はない”は合計 35.8%、“車やバスなどを利用しないと行けず、やや不便”62.7%、“通院するのが難しく、必要時に行けないことがある”が 1.5%であった。圏域による有意な差があり、市内中心部から遠い圏域ほど不便を感じていた。

住居周辺の環境にはすべての設問に圏域による有意な差があり、“徒歩圏内にスーパーや商店があり、買い物に不自由しない”のは中心部のみで、“災害時(地震・豪雨など)の避難に不安がある”も美保が 42.5%と最も高かった。



移動手段に圏域による有意な差があり、徒歩は東山、湊山、後藤ヶ丘が 50%以上と高く、美保 34.7%、箕蚊屋 27.6%と低かった。自動車は箕蚊屋が 76.0%と最も高く、東山 52.3%、湊山 54.1%と低かった。路線バスは福生 16.5%、福米 15.3%と高く、箕蚊屋が 5.5%と最も低かった。タクシーは後藤ヶ丘が 17.2%と高く、美保 4.4%、淀江 4.1%と低かった。

### 3)介護予防の現状(p26)

フレイルの認知度は“意味も知っている”62.3%、“聞いたことはある”28.6%、“知らない”が 9.1%であった。圏域による差があり、“知らない”は福生、美保、弓ヶ浜、淀江で 10%以上であり、尚徳が 5.8%と最も低かった。フレイル該当者(基本チェックリスト 8 点以上)は合計 31.8%で圏域による差はなかったが、加茂、福米、尚徳、箕蚊屋は 30%以下で他の圏域より低い傾向にあった。



運動機能の低下は合計 34.3%であり、圏域による差はなかったが、美保、弓ヶ浜で高い傾向にあった。低栄養状態は合計 2.0%が該当した。圏域による有意な差があり福米 3.5%、弓ヶ浜 3.3%と多く、加茂、尚徳、淀江では 1.0%以下と少なかった。口腔機能低下は合計 23.9%で圏域別で差はなかったが、湊山、後藤ヶ丘、福生、弓ヶ浜、淀江で高い傾向にあった。閉じこもりは合計 4.7%で圏域による差はなかったが、後藤ヶ丘で高い傾向にあった。認知機能低下は合計 54.4%が該当し、圏域による差はなかった。うつ病の可能性は合計 21.6%が該当し、圏域による差はなかった。

#### 4)運動習慣・社会参加・社会資源(p56)

運動を定期的に行っているものは合計 35.8%であり、圏域による差はなかった。他者との食事が“毎日ある”は合計 57.9%であった。圏域による有意な差があり、弓ヶ浜が 62.1%と最も高く、福生が 52.6%と低かった。全体で 91.6%が 1 日 3 食摂取していた。圏域による有意な差があり、弓ヶ浜 95.3%と最も高く、湊山が 87.8%と低かった。



社会参加率は合計 56.6%で、圏域による差はなかった。地域住民活動に参加者として“是非参加したい”は合計 5.8%であった。圏域別に有意な差があり、東山が 8.4%と最も高く、後藤ヶ丘が 4.5%と最も低かった。企画者として“是非参加したい”は合計 2.4%で圏域別に差はなかった。近所付き合いは圏域による有意な差があり、よく会話や交流があるのは淀江が 41.0%と最も高く、福米が 23.5%と低かった。相談相手、看病や世話をしてくれる人は配偶者が 51.7%と最も高く、友人、別居の子供が続いた。自分が世話をする人は配偶者が 49.4%と最も高く、友人、兄弟姉妹・親戚等、別居の子どもの順であった。



米子市の事業について、健康相談は“参加したことがある”は合計 9.4%であった。圏域別に有意な差があり、尚徳が 13.3%と最も高く、湊山が 6.5%と最も低かった。運動に関する事業は“参加したことがある”は合計 9.5%で、圏域別に差はなかった。口腔栄養に関する事業は“参加したことがある”は合計 8.2%であった。圏域別に有意な差があり、尚徳が 12.1%と最も高く、後藤ヶ丘が 4.5%と最も低かった。



### 5) 就労と情報取得の状況(p90)

“できれば何か就労・活動したい”は合計 17.3%であり、圏域による差はなかった。希望する形態はアルバイト・パートが 61.8%と最も高かった。情報を得る方法は新聞 74.3%、テレビ 87.7%が高かった。スマートフォンを“持っているし利用できる”は合計 58.1%で、圏域による差はなかった。利用目的は通話、メール、LINE が多くを占めた。

### 6) 医療・介護体制に関する意識と意向(p97)

介護が必要になった場合の過ごしたい場所は圏域別に有意な差があり、東山および米子市中心部以外の圏域では“自宅”が多く、湊山、後藤ヶ丘、加茂、福生、福米は“施設”との回答が多かった。



## 7) 認知症への意識と地域での支援(p100)

圏域別の認知症になった場合の自宅での生活継続意向について“思う”が合計 40.9%で圏域による差はなかった。圏域別の認知症について“近所や知人に知っていてほしい”について“思う”は合計 38.5%であった。圏域別に有意な差があり、美保が 44.8%と最も高く、福生が 34.2%と低かった。



## 8) 終末期医療に関する意向(p104)

圏域別の在宅医療認知度について、“よく知っている”は合計 28.9%で圏域による差はなかった。長期療養となった場合の希望する場所について、“自宅”が合計 35.7%で圏域による差はなかった。自宅以外を選んだ“理由としては“家族の負担”が最も多く 47.2%であった。“最期を自宅で迎えたい”は合計 57.3%であった。圏域による差があり、“自宅”と回答した割合が最も高いのが箕蚊屋 65.0%、最も低いのが福米 51.0%であった。



## 2.生活機能低下と生活習慣・参加との関係

65歳～69歳で“転倒に対する不安”、“物忘れ”、“疲労感”といった症状が出始め、70歳～75歳になるとそれらの症状がさらに加速する。70歳～75歳の時期では“階段を手すりや壁をつたわずに昇ることができない”、“15分位続けて歩くことができない”、口腔、嚥下の問題が顕著となっていた。一方で、“自分で食品・日用品の買物をする”、“自分で預貯金の出し入れをする”、“週1回の外出”などは年齢を重ねても比較的保たれていた。

運動機能の低下が多い美保、弓ヶ浜では口腔機能の低下やうつ病の可能性の問題も多かった。運動機能の低下がみられる圏域では運動習慣が低く、口腔機能の低下がみられる圏域では歯と口の健康実践が少なく、閉じこもりがみられる圏域では通いの場への参加が少ないなどの生活機能低下と生活習慣・参加との関連性がみられた。

## 3.令和4年度と令和7年度の比較

### 1)令和4年度と令和7年度の回答者の構成の比較

男性では年齢が令和7年度の回答者の方が有意に高かった。女性も令和7年度の回答者は年齢が有意に高く、体重も差があった。年代の比率に有意な差があり、令和4年度は70～74歳の回答者が多く、令和7年度は75～79歳の回答者が多かった。

### 2)令和4年度と令和7年度の回答者の背景をマッチングした後の運動習慣、栄養、社会参加等の比較

週2回の運動習慣に有意な差があり、令和4年度が33.1%に対し、令和7年度は36.5%と高かった。米子市の健康相談への参加は有意な差があり、令和4年度が5.8%に対し、令和7年度は9.4%と高かった。栄養・口腔に関する事業への参加も有意な差があり、令和4年度が4.1%に対し、令和7年度は8.2%と高かった。

社会参加率は令和4年度が41.8%に対し、令和7年度は53.0%と高く、フレイルの認知度“意味まで知っている”も令和4年度が33.5%に対し、令和7年度は63.6%と高かった。

生活機能についても令和7年度では“バスや電車を使って一人で外出”“家族や友人への相談”は高く、“転倒に対する不安”は低かった。

## I. 報告の目的と調査概要

### 1. 調査の背景と目的

本調査は、高齢者の状態や自立した生活をおくる上での課題を把握することを目的とし、介護保険をはじめとする高齢者の保健福祉施策に活かすための基礎資料とする。

### 2. 調査実施概要

#### 1)対象

令和7年10月1日時点で65歳以上の者(R7年度末年齢65歳)のうち次を除く米子市民を対象とした。

除外:次の3条件を除外基準とする

- ・抽出日時点で死亡転出済みの者
- ・抽出日時点で要介護1～5の認定のある者
- ・住所地特例施設該当の者

対象のうち以下の11の圏域ごと727名ずつ(後藤ヶ丘のみ730名)合計8,000名抽出した。

・圏域(東山、湊山、後藤ヶ丘、加茂、福生、福米、美保、弓ヶ浜、尚徳、箕蚊屋、淀江)

#### 2)調査方法

調査票を郵送にて配布及び回収(Webでの回答含む)した。

#### 3)調査期間

令和7年10月28日から11月11日まで

#### 4)回収状況

配布数(通)	回収数(通)	回収率(%)
8000	4937	61.7

調査地区不明、年齢、性別等の基本事項の欠損125件を削除した4812名を解析対象とした。

#### 5)図表の見方

表中の選択肢表記は、語句を短縮・簡略化している場合がある。

## II. 分析方法

### 1. 令和7年度日常生活圏域ニーズ調査の分析方法

令和7年の米子市日常生活圏域ニーズ調査(以下ニーズ調査)の分析は1)回答者の構成、2)家族や生活の状況と介護ニーズ、3)介護予防の現状、4)運動習慣・社会参加・社会資源、5)就労と情報取得の状況、6)医療・介護体制に関する意識と意向、7)認知症への意識と地域での支援、8)終末期医療に関する意向の8つの大項目に分けて実施した。それぞれについて、米子市全体と圏域別の回答分布および年代(65～69歳、70～74歳、75～79歳、80～84歳、85～89歳、90歳以上)と性別による分析を行った。なお、3)“介護予防の現状”については、ニーズ調査の設問内における問11～14、16～18、22～24、26、32～36、39、41～42、68①-⑤を令和4年ニーズ調査と同様に得点化して分析した(別紙1)。これらの総得点の合計8点以上をフレイルとした。また、問11～14、16の5項目のうち3項目以上に該当した場合“運動機能の低下”、問26及びBMI18.5未満の2項目のすべてに該当した場合、“低栄養状態”、問22～24までの3項目のうち2項目以上に該当した場合、“口腔機能の低下”、問17と18の2項目のうち問17に該当した場合、“閉じこもり”、問32～34までの3項目のうちいずれか1項目以上に該当した場合、“認知機能の低下”、問68①-⑤までの5項目のうち2項目以上に該当した場合“うつ病の可能性”と判定し、分析を行った。

### 2. 生活機能低下と生活習慣・参加との関係

年代別の生活機能低下の出現割合および生活機能低下と運動や栄養、通いの場参加などの関連性を記述統計にて図示した。

### 3. 令和4年度ニーズ調査との比較分析方法

令和4年度および令和7年度のニーズ調査回答者を対象に、年度間の回答者背景の差(回答者の年齢、年代別人数分布、性差、圏域による回答者数の違い・等)による交絡を低減するため、傾向スコアマッチングを行った。令和4年度の回答者5,256名、令和7年度の回答者4,812名のうち、解析に必要な項目の欠損がある者を除外し、年齢、性別、身長、体重、認定区分、圏域を共変量として傾向スコアを算出し、1:1の最近傍マッチングをキャリパー0.2で実施した。令和4年度と7年度で背景要因が均衡化された集団において①運動習慣、②栄養摂食、③米子市の取り組みの参加率、④社会参加率、⑤介護予防の現状について比較した。

### 4. 統計学的分析方法

圏域ごとの平均年齢の差の分析には一元配置分散分析、その他の分布の分析についてはカイ二乗検定にて差を確認した。年代別の分布については傾向検定(Cochran-Armitage Test)を実施し、加齢によって上昇もしくは下降傾向があるかについて判断した。傾向スコアマッチング後の比較では、連続変数は対応のあるt検定もしくはWilcoxon符号付順位検定、カテゴリ変数はカイ二乗検定を用いて分析した。全ての分析にはSPSS for mac ver.26(IBM)及びEZR version 1.68(自治医科大学附属さいたま医療センター血液科,さいたま市,日本)を用いた。すべて両側検定とし有意水準は5%未満とした。

### Ⅲ.分析結果

#### 1. 令和7年度ニーズ調査の分析

##### 1) 回答者の構成

##### ① 年齢、性別の分布

表1 年齢の分布

	人数	平均	標準偏差	最小値	最大値
東山	440	76.76	7.525	65	100
湊山	438	76.76	7.391	65	97
後藤ヶ丘	442	76.58	7.059	65	99
加茂	425	76.59	6.466	65	97
福生	430	76.90	7.129	65	96
福米	430	75.55	6.928	65	103
美保	435	76.60	6.904	65	96
弓ヶ浜	430	77.04	6.652	65	101
尚徳	449	77.13	6.694	65	96
箕蚊屋	434	75.54	7.035	65	98
淀江	459	76.14	6.782	65	106
合計	4812	76.51	6.979	65	106

回答者の平均年齢は76.51歳であった。平均年齢は圏域による有意な差があり、最も高いのが尚徳の77.13歳、最も若いのが箕蚊屋の75.54歳であった。



図1 圏域別の性別分布

回答者の男女比率は全体で男性が43.6%、女性が56.4%で圏域による差はなかった。

表 2 各圏域の年代別・性別の人数

		男性	女性	合計
65-69 歳	人数	403	472	875
	年齢の %	46.1%	53.9%	100.0%
	全体の %	8.4%	9.8%	18.2%
70-74 歳	人数	523	608	1131
	年齢の %	46.2%	53.8%	100.0%
	全体の %	10.9%	12.6%	23.5%
75-79 歳	人数	555	723	1278
	年齢の %	43.4%	56.6%	100.0%
	全体の %	11.5%	15.0%	26.6%
80-84 歳	人数	359	484	843
	年齢の %	42.6%	57.4%	100.0%
	全体の %	7.5%	10.1%	17.5%
85-89 歳	人数	179	293	472
	年齢の %	37.9%	62.1%	100.0%
	全体の %	3.7%	6.1%	9.8%
90 歳以上	人数	79	134	213
	年齢の %	37.1%	62.9%	100.0%
	全体の %	1.6%	2.8%	4.4%
合計	人数	2098	2714	4812
	年齢の %	43.6%	56.4%	100.0%

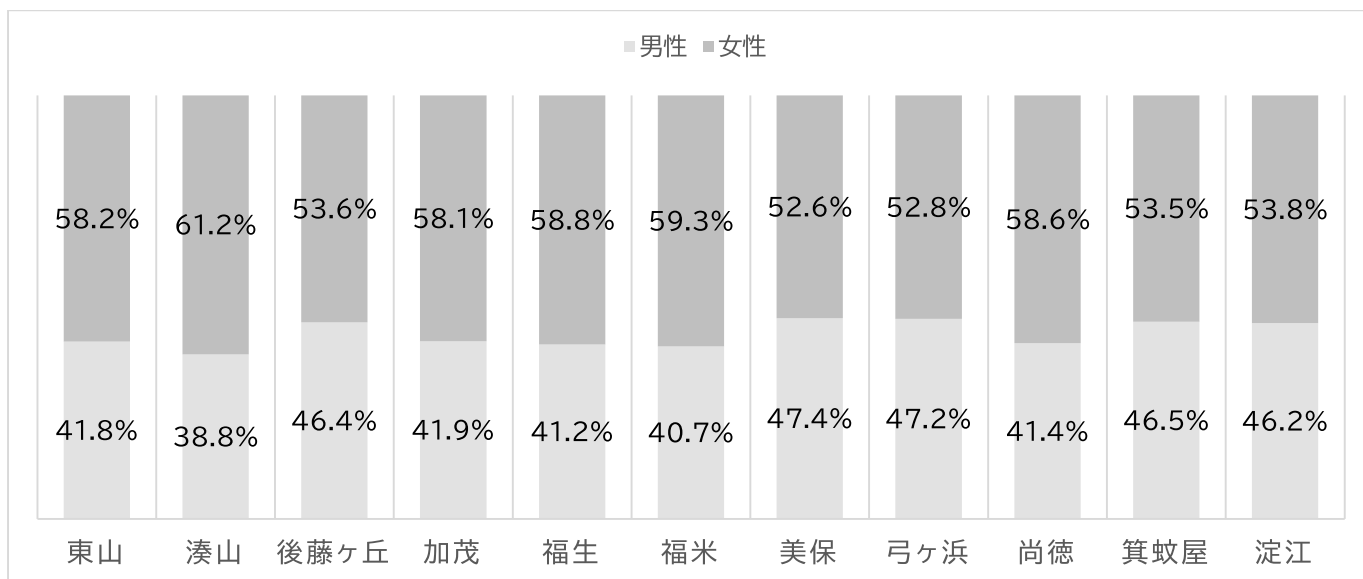
年代別に有意な差があり、75-79 歳の回答が 26.6%と最も多かった。90 歳以上の回答は 4.4%と最も少なかった。



図2 圏域別の年代割合

圏域による年代分布は有意な差があり福米、箕蚊屋は前期高齢者の回答者割合が高く、尚徳が最も少なかった。

② 要支援者の割合

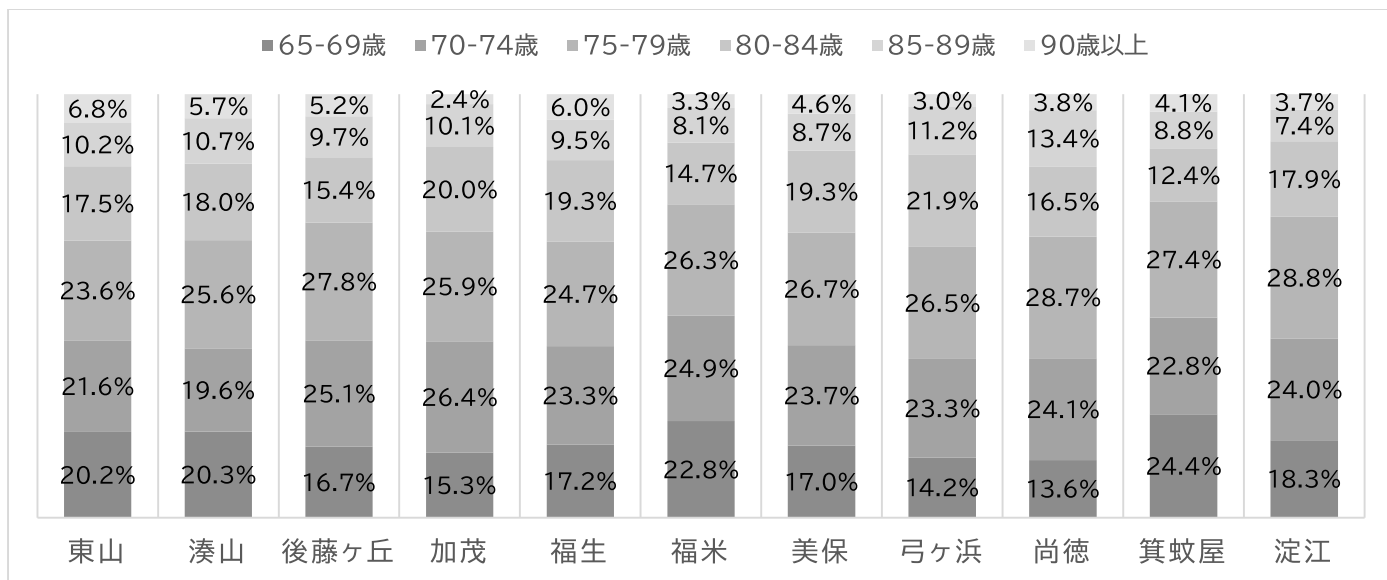

図3 圏域別の要支援認定、事業対象者の割合

要支援者等の分布では合計で非該当 89.9%、事業対象 2.0%、要支援1が 3.3%、要支援2が 4.8%であった。圏域による有意な差があり、箕蚊屋、淀江で非該当が 92.4%に対し、後藤ヶ丘では 87.3%と低かった。尚徳の事業対象者が 5.3%と他の圏域と比べて高かった。

## 2) 家族や生活の状況と介護ニーズ

### ① 家族構成(独居、夫婦二人暮らし、子との同居など)(問1)

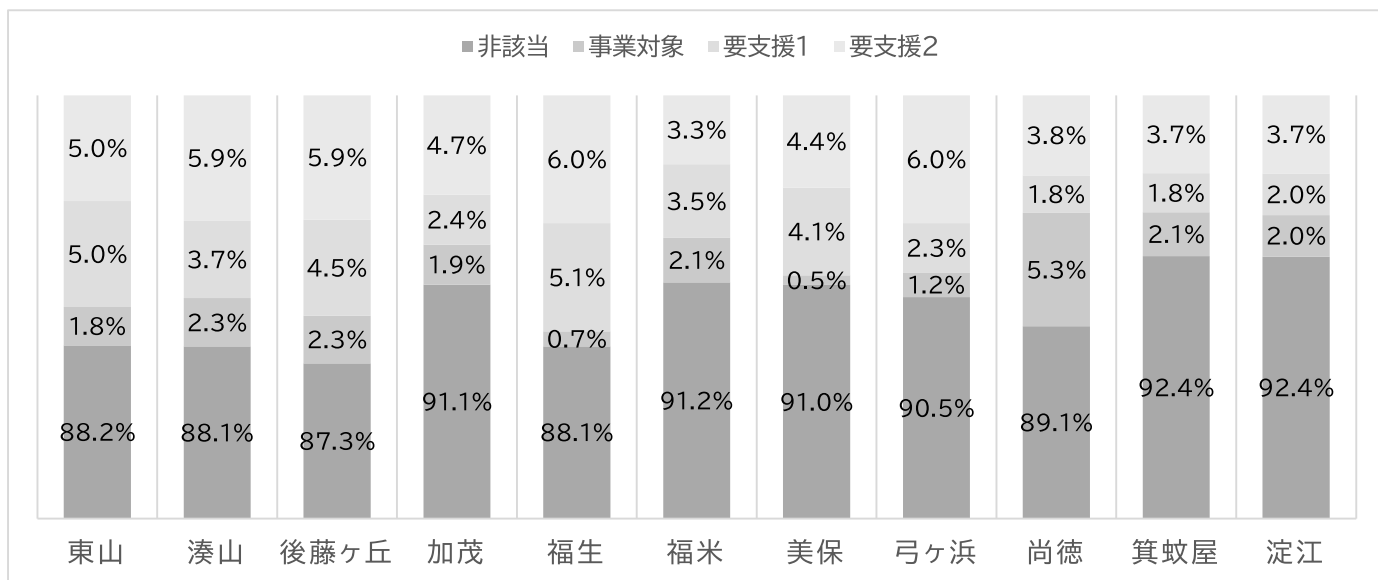
#### i) 家族構成



図4 圏域別の家族構成の割合

一人暮らしが合計 20.7%であった。圏域による有意な差があり、一人暮らしの最も多い圏域は後藤ヶ丘 28.5%、少ないのは淀江の 12.9%であった。

#### ii) 年代別の一人暮らしの割合

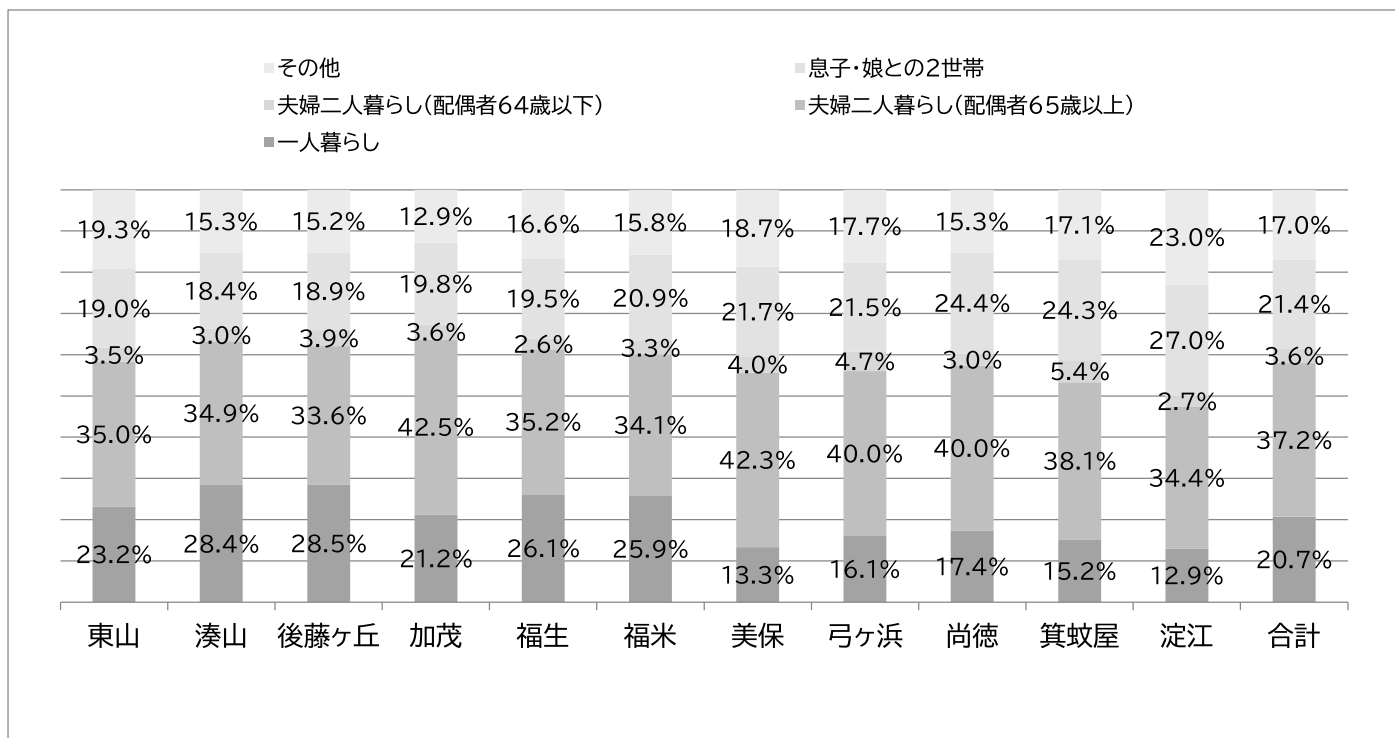

図5 年代別の一人暮らしの推移

加齢に伴い一人暮らしが増加する傾向があった。特に女性に有意な傾向が見られた。

②現在の介護・介助の必要性(問 2)および主な原因(問 2-1)と介護者(問 2-2)の状況

i) 介護・介助の必要性

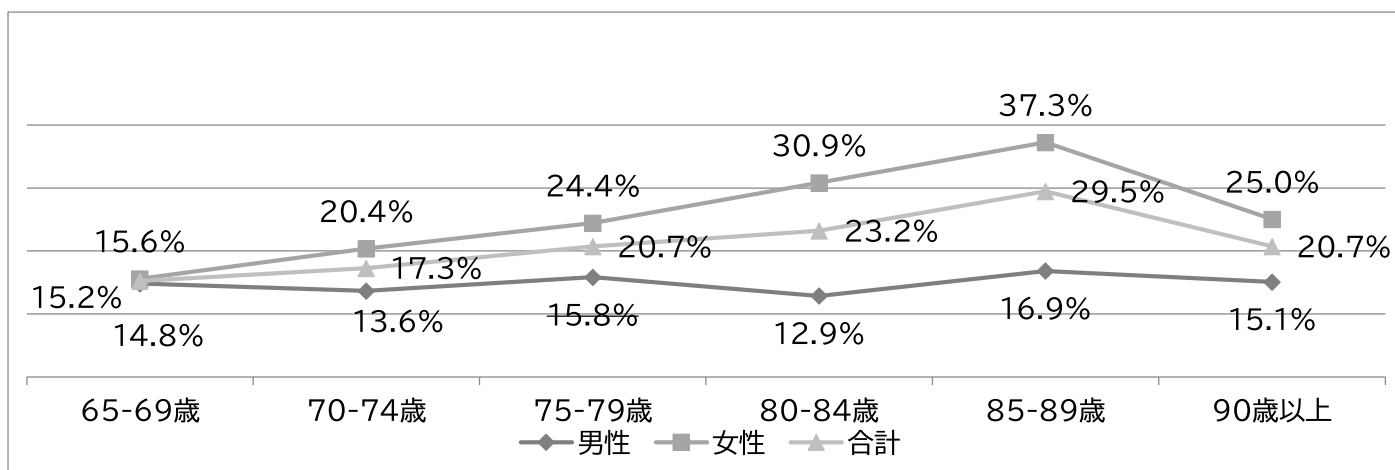

図 6 圏域別の介護・介助の必要性

合計で“介護・介助の必要はない”85.6%、“何からの介護・介助は必要だが、現在は受けていない”6.9%、“現在、何らかの介護を受けている”7.5%であり圏域による差はなかった。

ii) 年代別“介護・介助は必要ない”割合

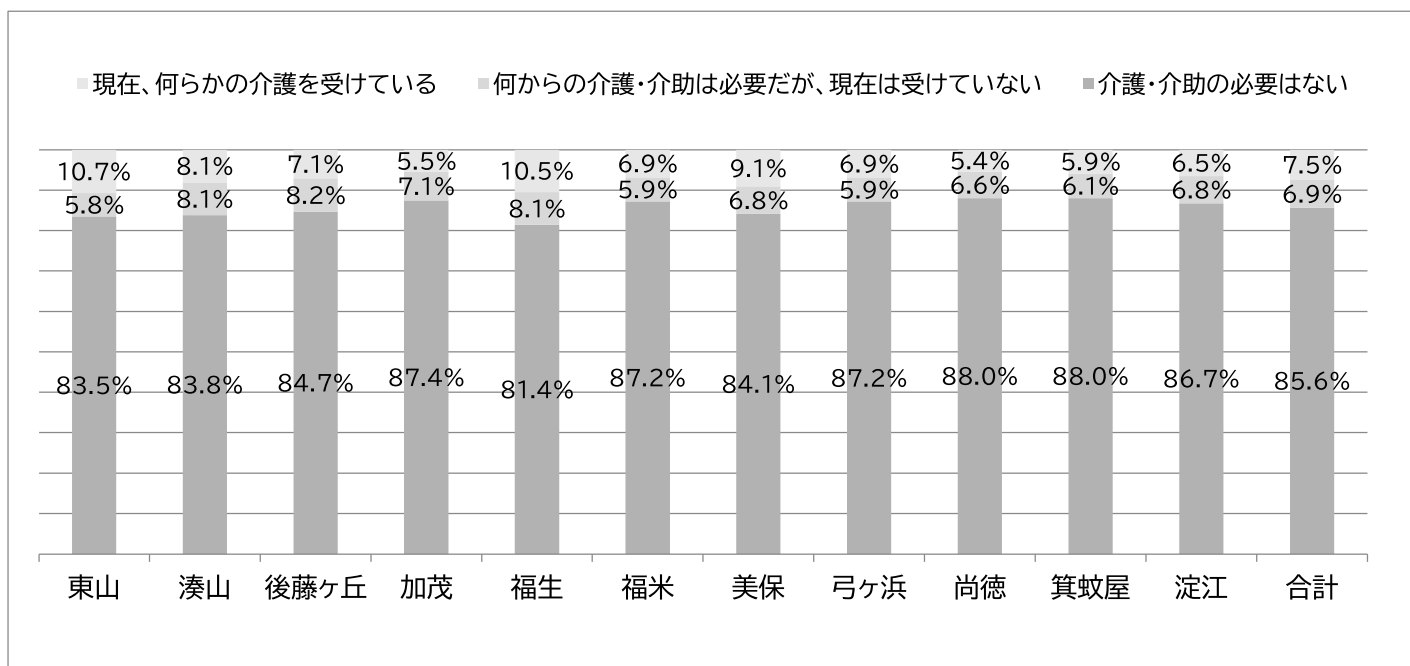

図 7 年代別の“介護・介助は必要ない”の推移

加齢に伴って“介護が必要のない割合”は男女ともに有意に低下傾向にあった。

iii)介護・介助が必要になった主な原因と介護者(問 2-1,2)

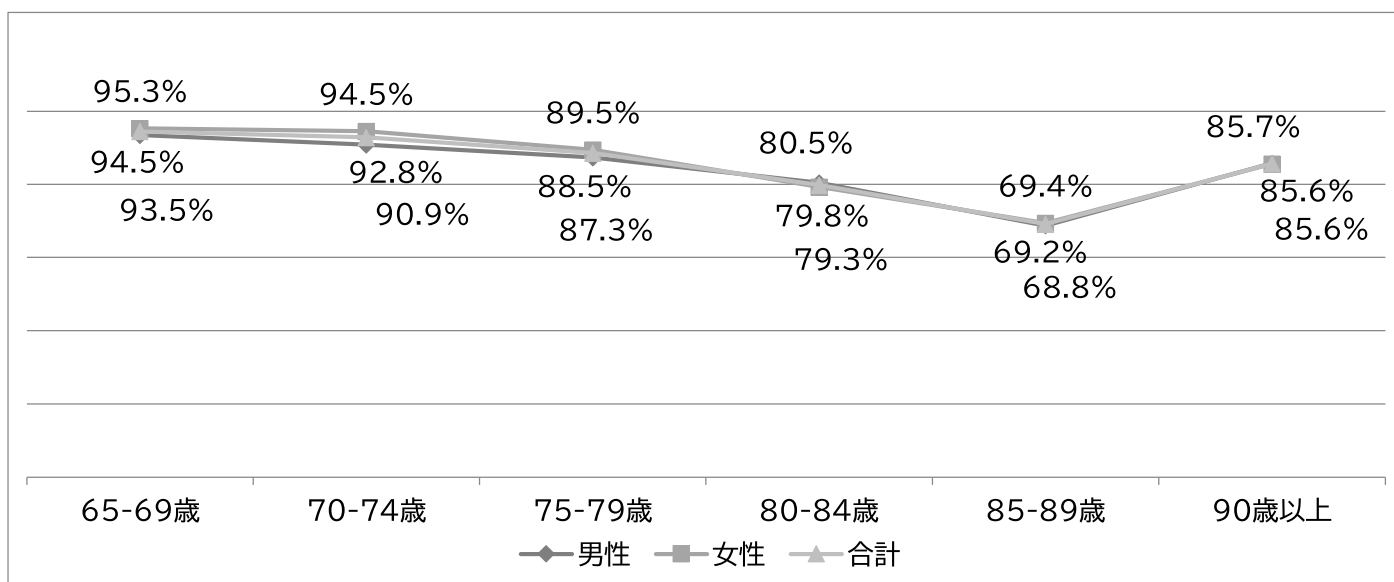

図 8 介護、介助が必要になった主な原因

介護、介助が必要になった原因で最も多いのは高齢による衰弱であり、次が骨折・転倒であった。圏域別でみると糖尿病に分布に有意な差があり、後藤が丘が 19.4%で最も高く、尚徳が 1.9%と最も少なかった。腎疾患も圏域で有意な差があり尚徳が 5.7%と高かった。

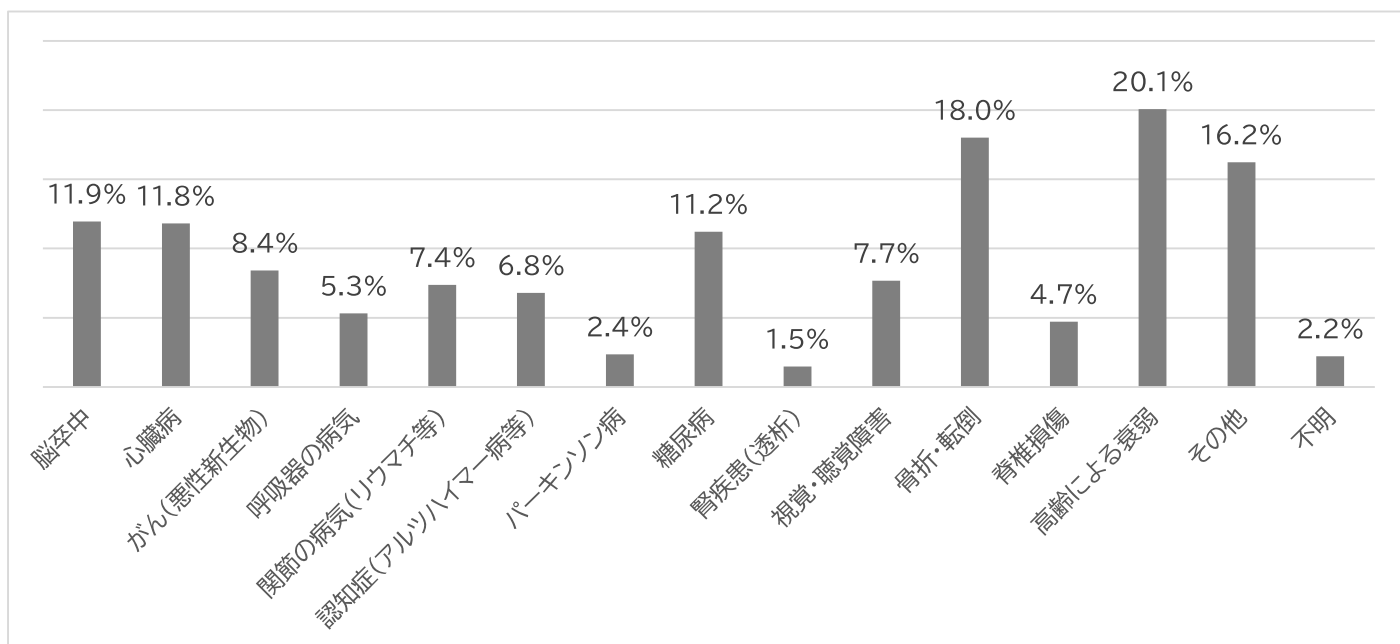

図 9 介護、介助を受けている相手

介護、介助を受けている相手は配偶者が平均 35.0%と最も高く、次に娘が 26.8%と続いた。圏域による差はなかった。

③ 現在の暮らしの経済的な状況(問 3)と収入の有無(問 4,5)

i) 経済的な状況

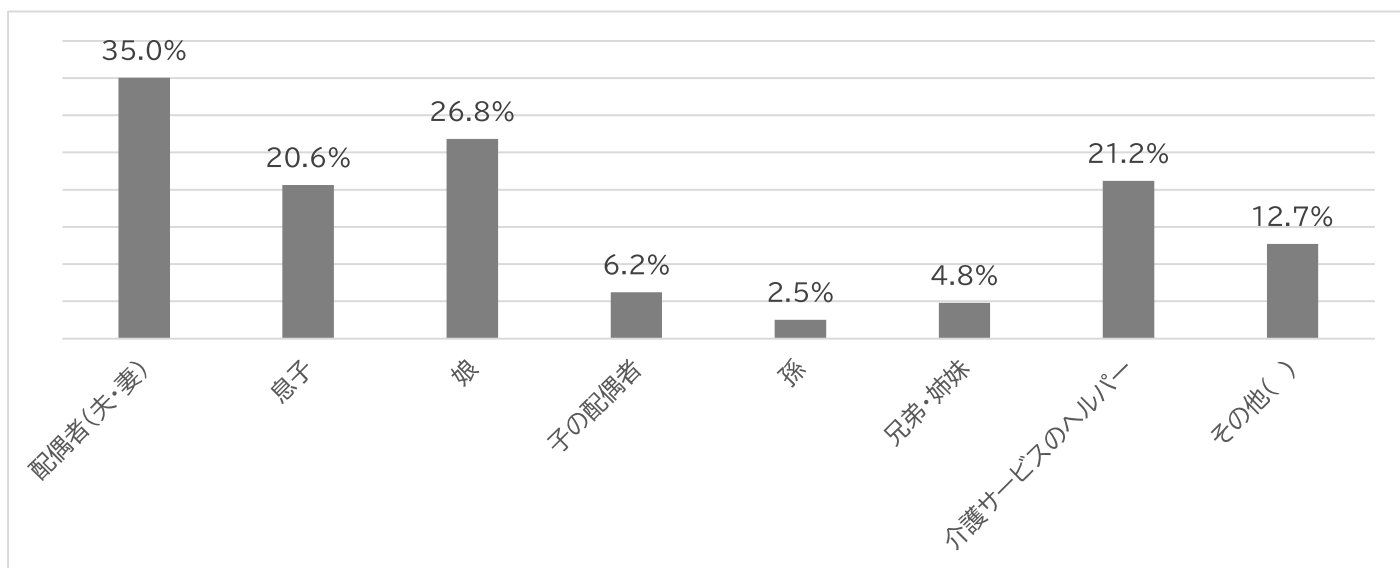

図 10 圏域別の経済的にみた現在の暮らしの状況

合計で“大変苦しい”が 10.5%、“やや苦しい”29.2%であり圏域による差はなかった。

iii) 定期的な収入と手取り

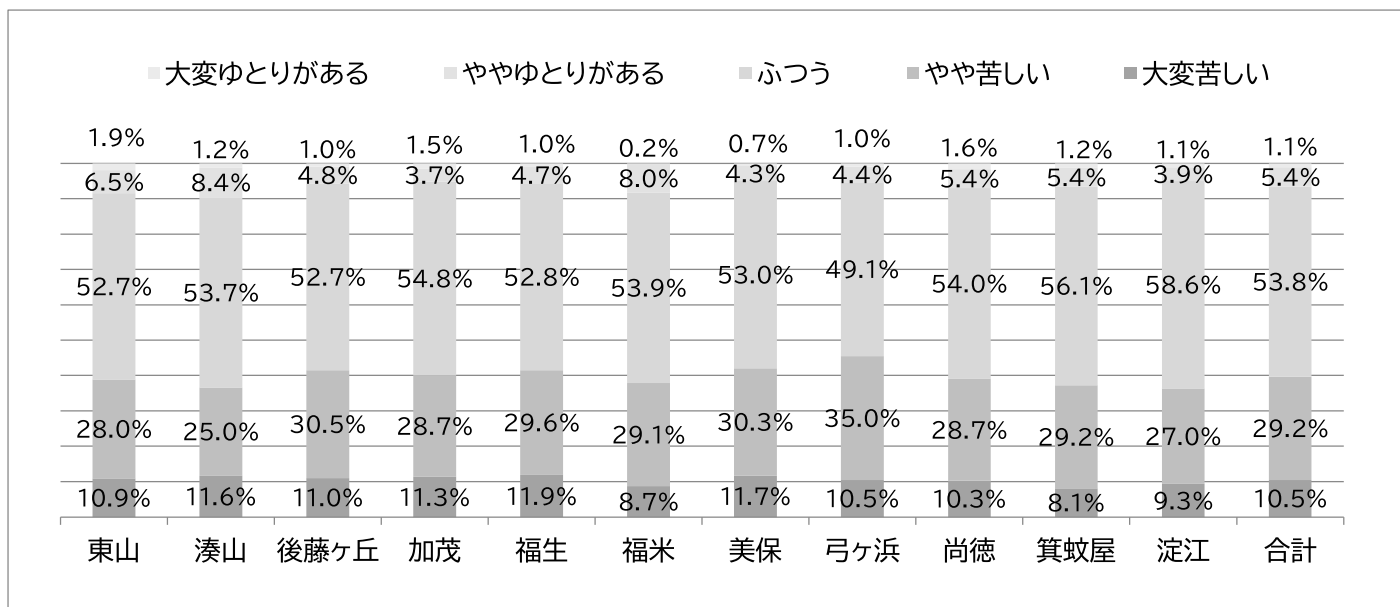

図 11 圏域別の定期的な収入の有無

合計で“年金を主な収入として定期的に受け取っている”81.5%、“就労しており、給与所得がある”14.7%、“不定期な収入がある”2.3%、“収入はほとんどない”1.5%であった。圏域による有意な差があり、“収入はほとんどない”は福生が 3.8%と最も高かった。

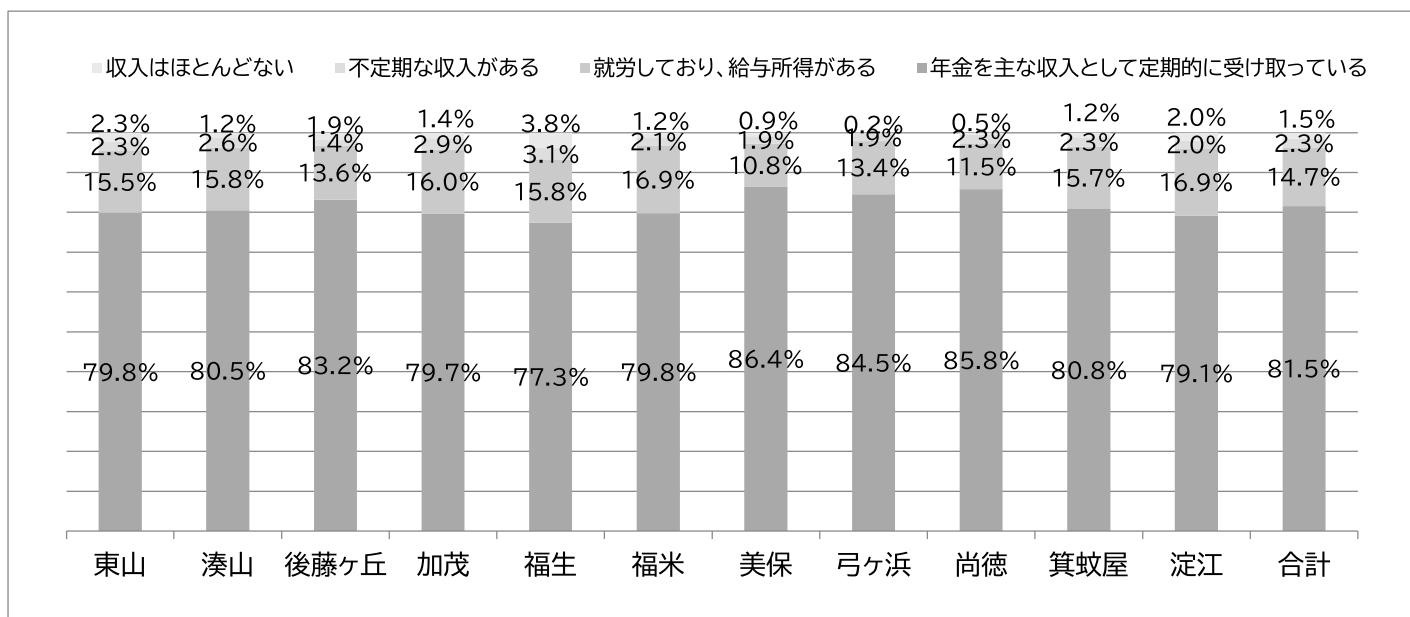

図12 圏域別の1年間の手取り額

手取り額は合計100万円以下24.4%、101万円~200万円45.4%、201万円~300万円21.0%、301万円~400万円5.4%、401万円以上3.8%であった。圏域による差があり、100万円以下は弓ヶ浜が28.6%と最も高かった。

④ 地域生活環境と医療へのアクセス(問6, 7)

i) かかりつけの内科・外科の状況

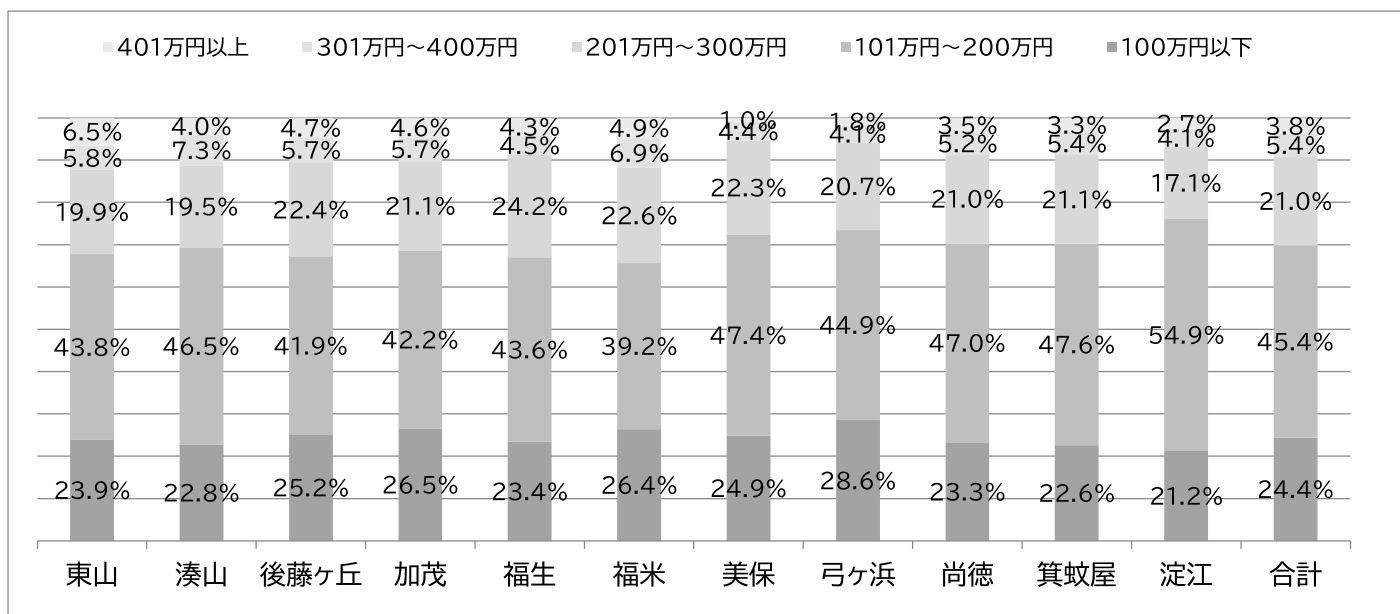

図13 圏域別のかかりつけの内科・外科の割合

合計89.5%がかかりつけの内科・外科を持っており、圏域による差は無かった。

ii) かかりつけの歯科医院の状況

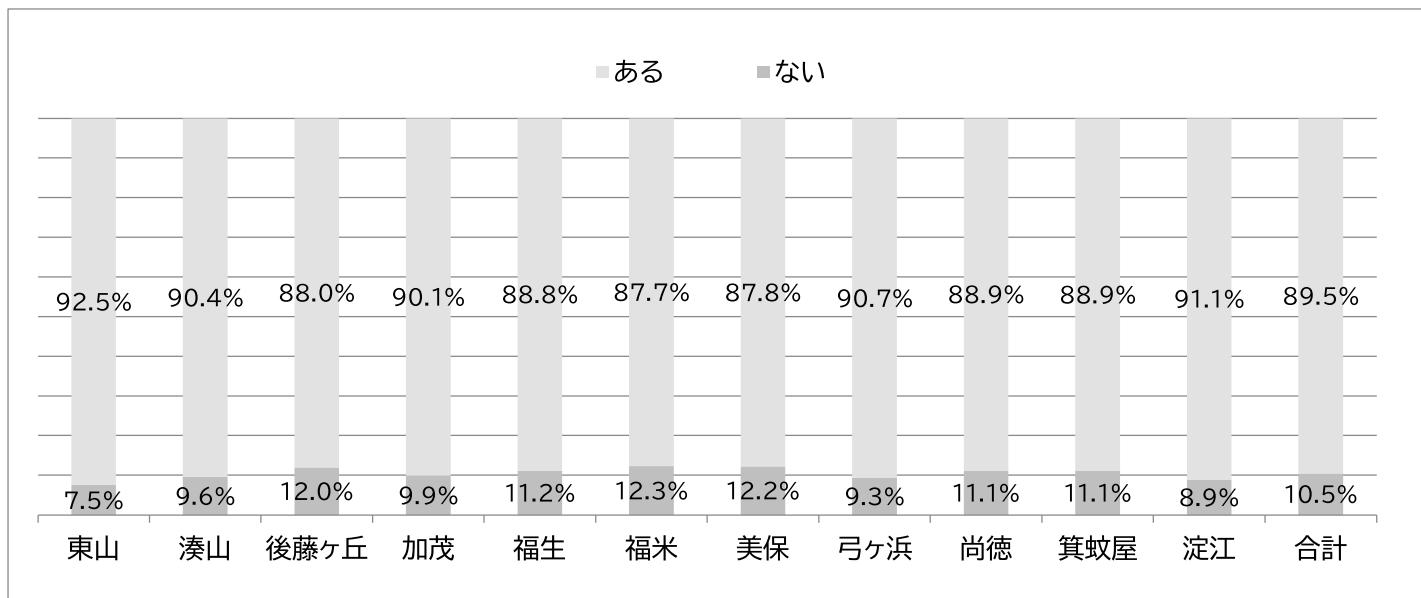

図 14 圏域別のかかりつけの歯科医院の割合

合計 78.9%がかかりつけの歯科医院を持っていた。圏域による有意な差があり、福米が 82.6%と最も高く、湊山が 73.1%と最も低かった。

iii) 治療中の病気 (問 67)

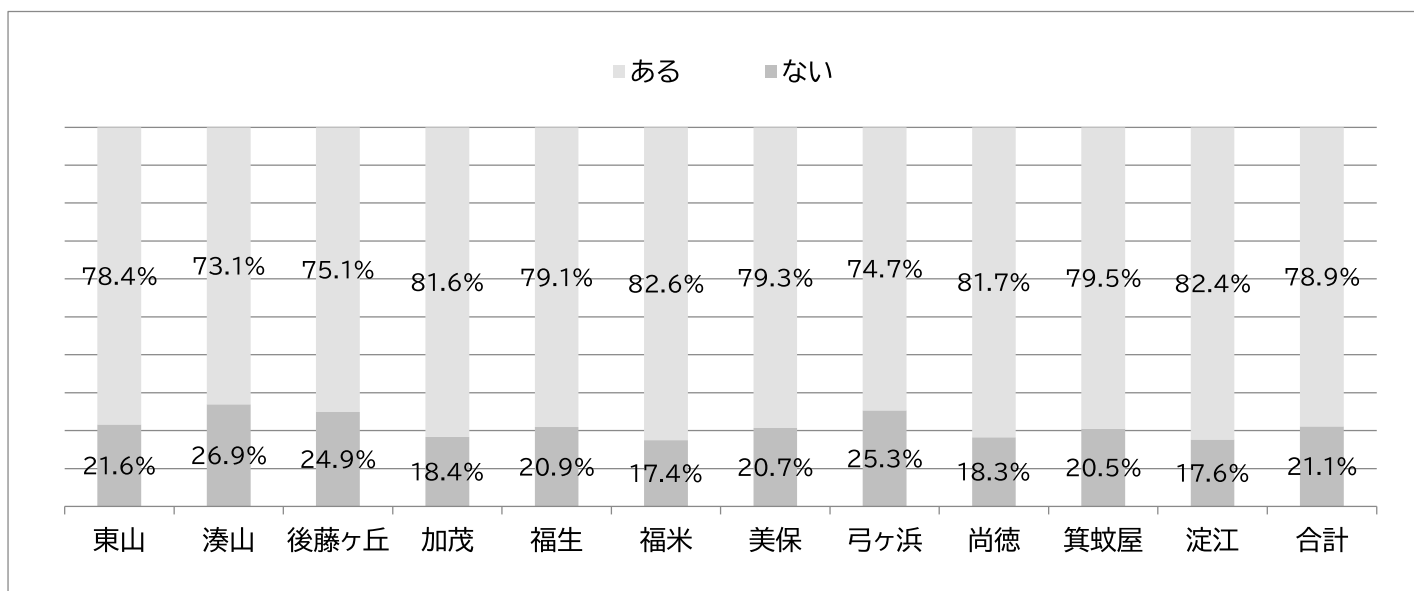

図 15 現在、治療中、または後遺症のある病気

現在、治療中、または後遺症のある病気は高血圧が 41.9%と最も高く、高脂血症 15.2%、糖尿病 13.8%が続いた。以下に圏域により有意な差があった疾患を図に示す。

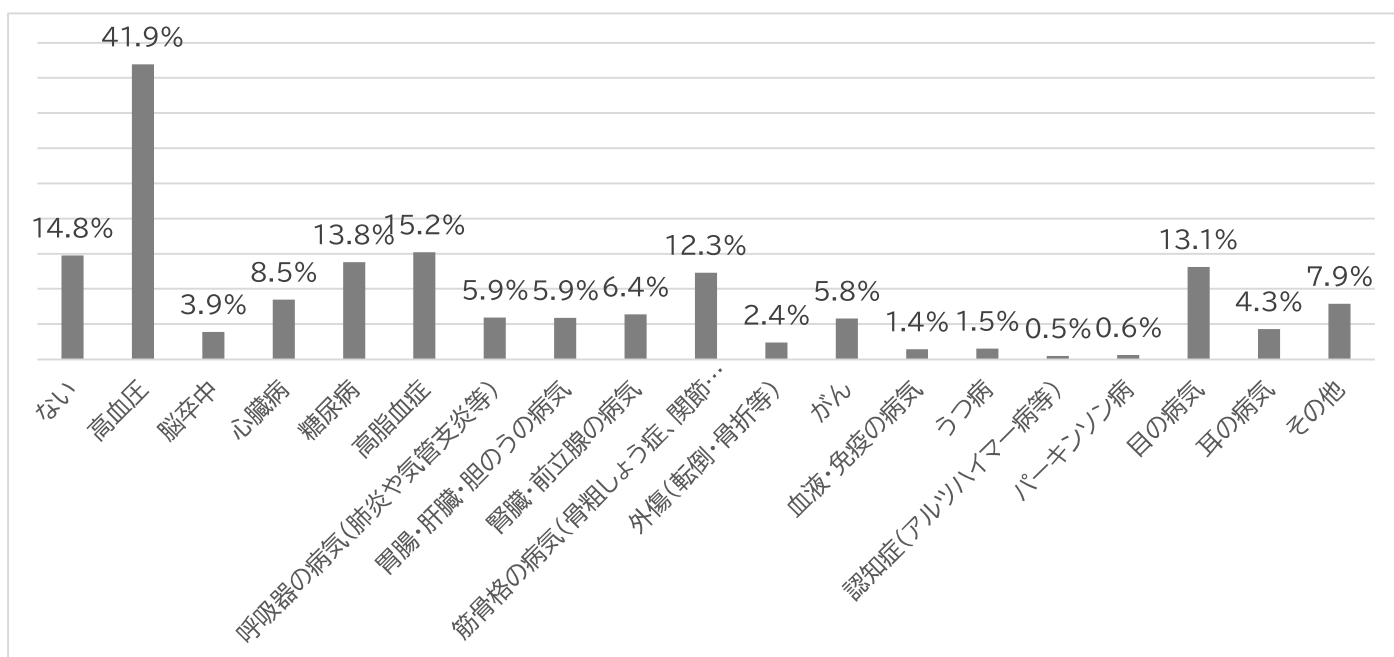

図 16 圏域別の心臓病

後藤ヶ丘が 12.9%と最も高く、箕蚊屋が 6.2%と最も低かった。

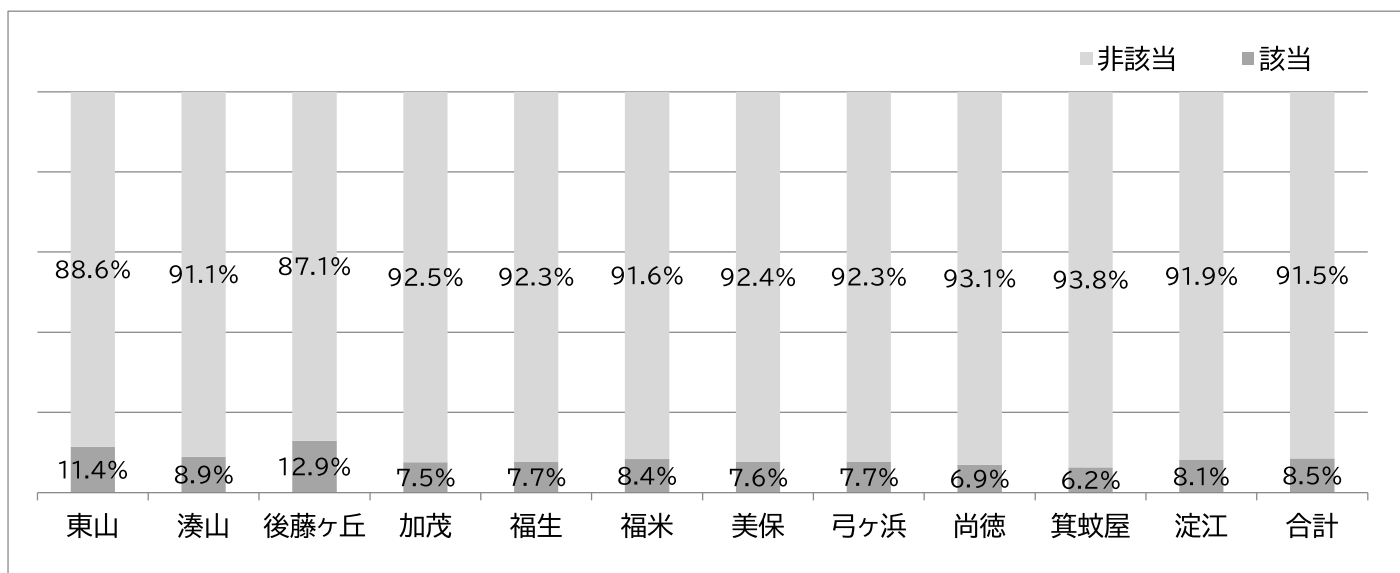

図17 圏域別の筋骨格の病気(骨粗しょう症、関節症等)

東山が 16.4%と最も高く、美保が 9.2%と最も低かった。

⑤ 病院へのアクセス状況(問 8)

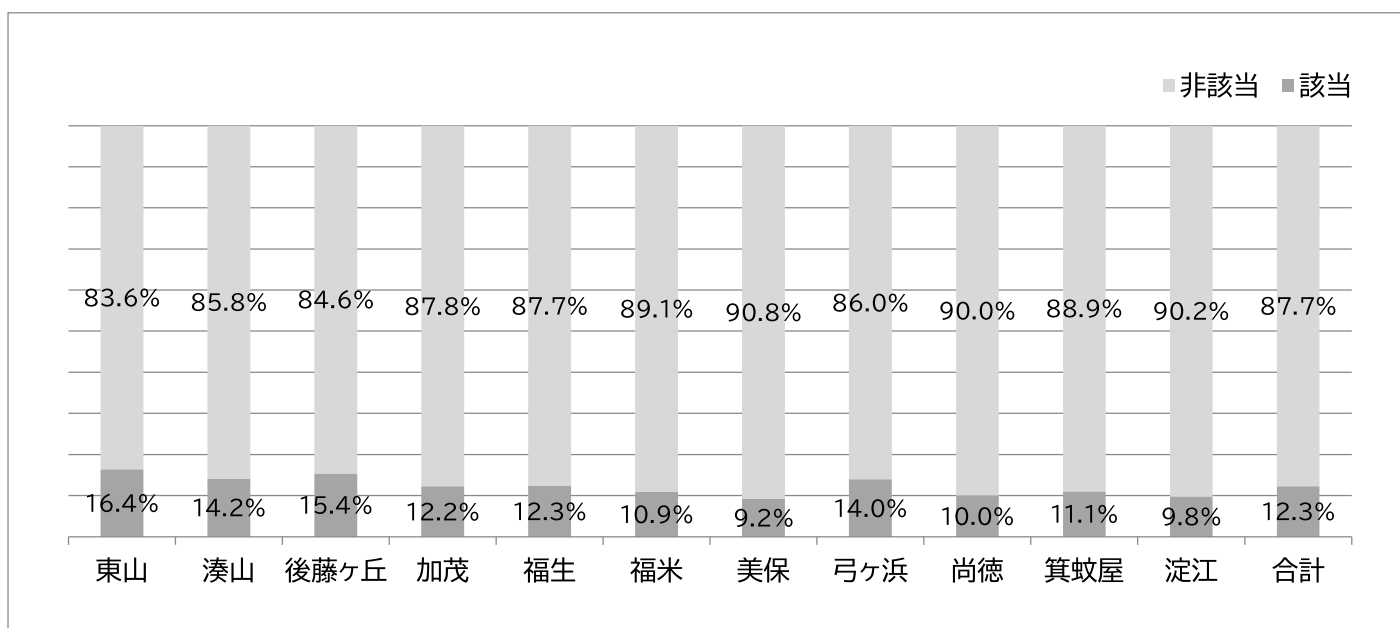

図18 圏域別の病院へのアクセス状況

“徒歩などで行ける範囲にあり、通院に不便はない”は合計 35.8%、“車やバスなどを利用しないと行けず、やや不便”62.7%、“通院するのが難しく、必要時に行けないことがある”が 1.5%であった。圏域による有意な差があり、市内中心部から遠い圏域ほど不便を感じていた。

⑥ 住居周辺の環境に関する不安や不便(買い物、交通、段差、防災など)(問 10)

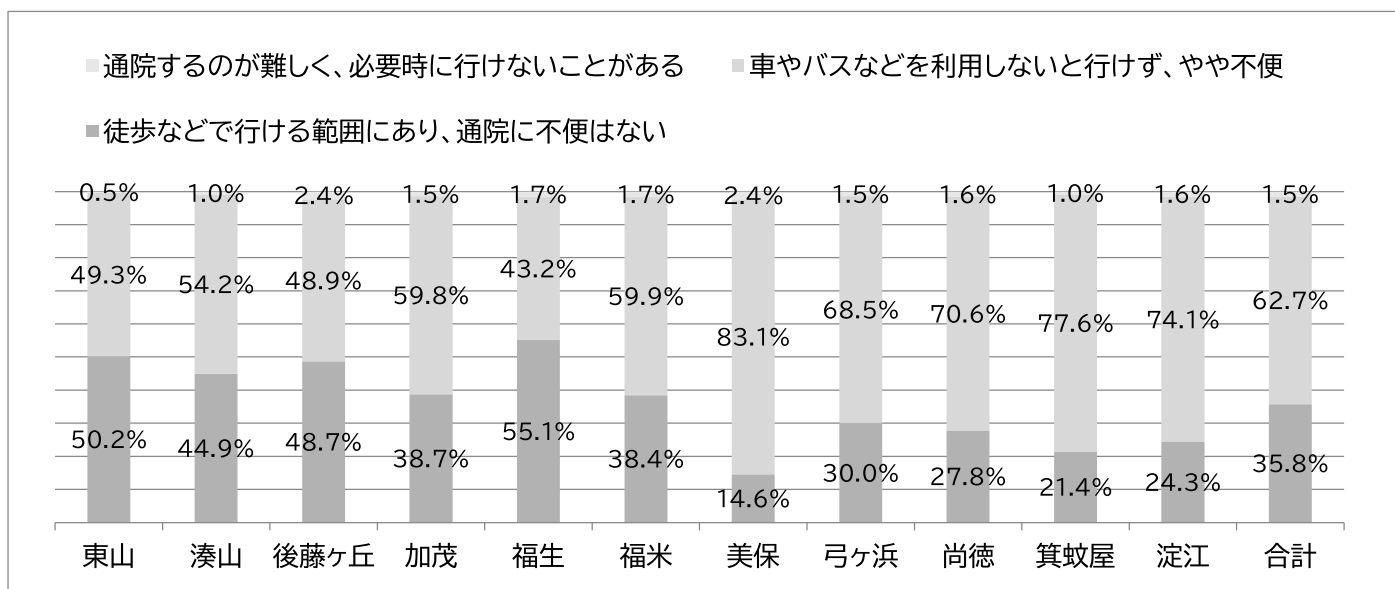

図19 地域・住居周辺の環境

住居周辺の環境にはすべての設問に圏域による有意な差があり、“段差や坂道が多く、移動に負担を感じる”は尚徳が 23.8%と最も高く、“夜間の街灯が少なく防犯上やや不安がある”は美保が 22.3%、“災害時(地震・豪雨など)の避難に不安がある”も美保が 42.5%と最も高かった。

圏域で有意な差があったものを以下に示す。

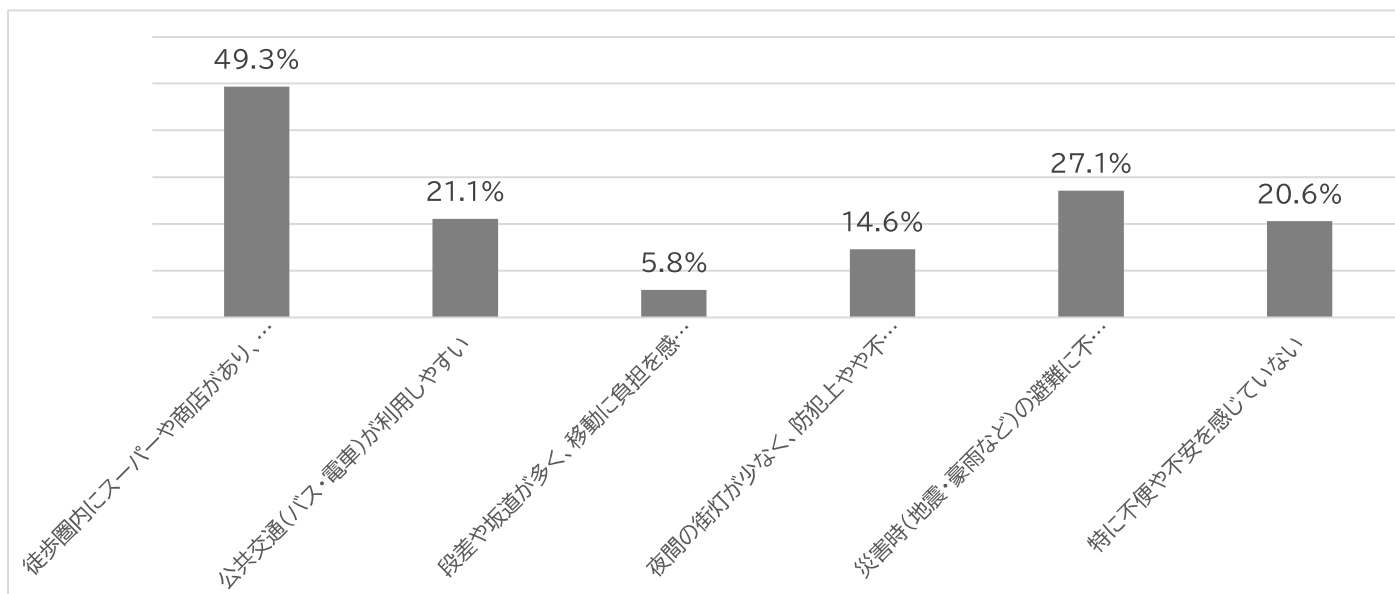

図20 圏域別の“徒歩圏内にスーパーや商店があり、買い物に不自由しない”割合

米子市中心部は高く、美保が最も低い6.2%であった。

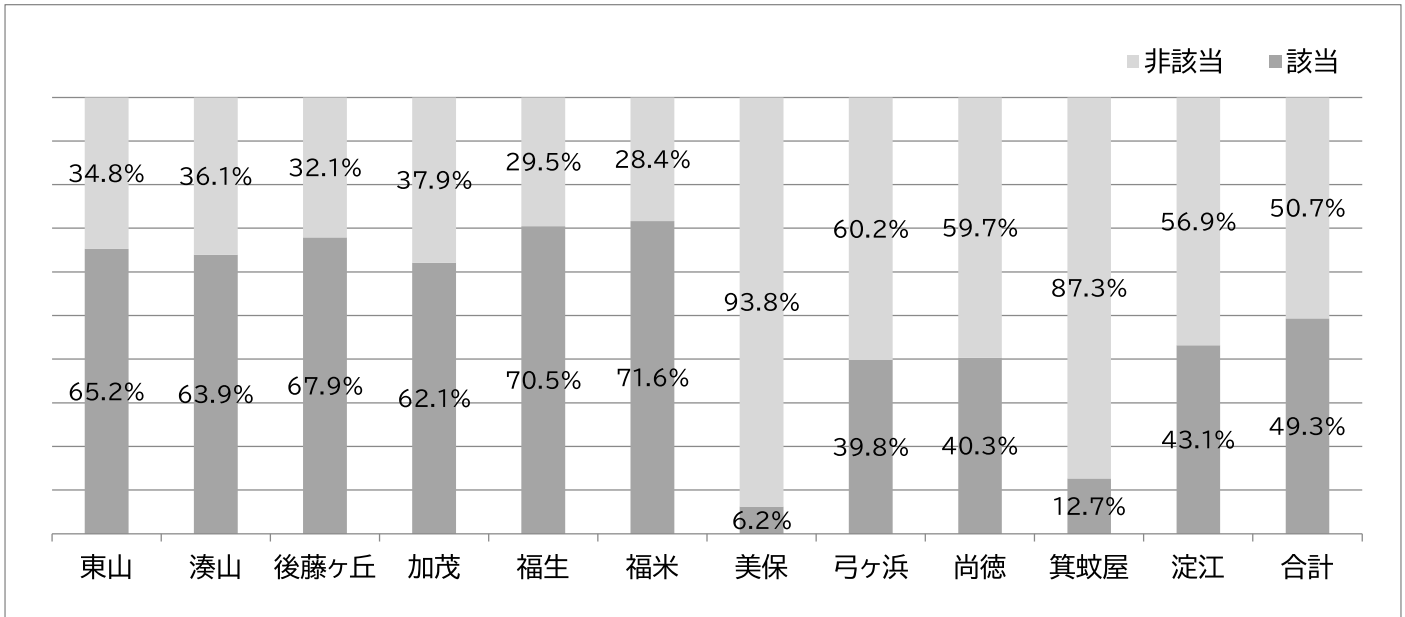

図21 圏域別の“公共交通(バス・電車)が利用しやすい”割合

米子市中心部は高く、箕蚊屋が最も低い9.9%であった。

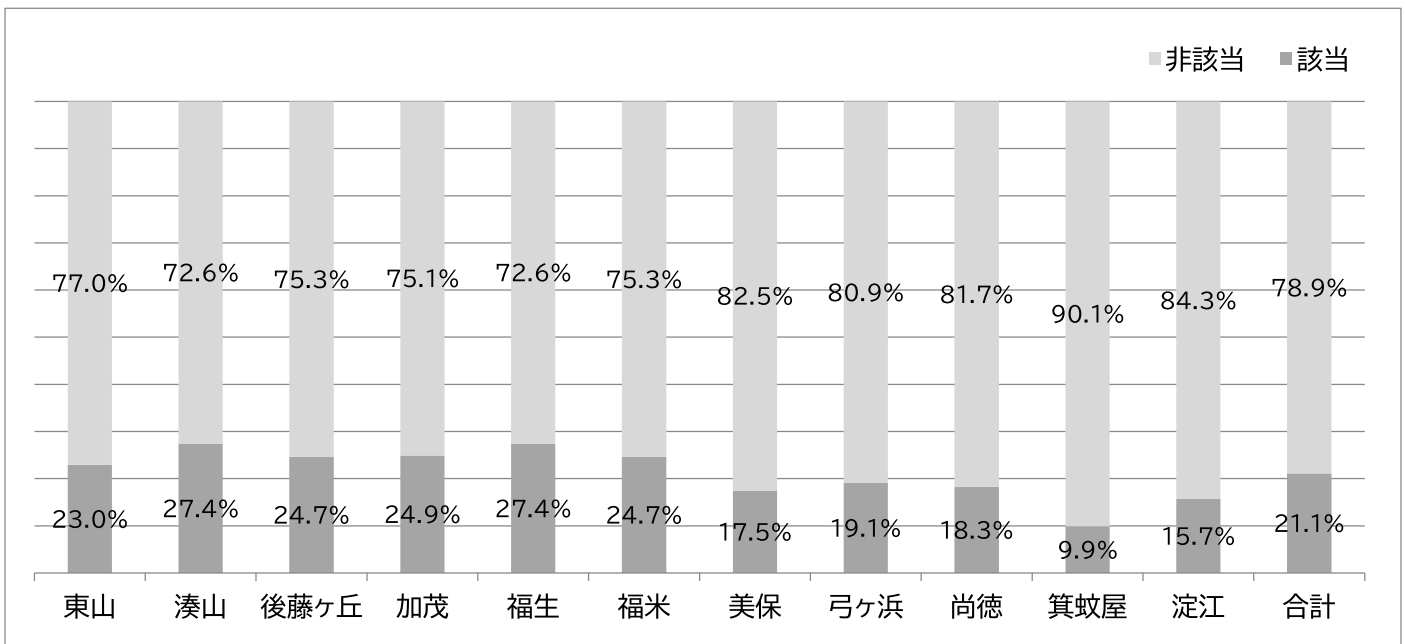

図 22 圏域別の“段差や坂道が多く、移動に負担を感じる”割合

尚徳が最も高い 23.8%であった。

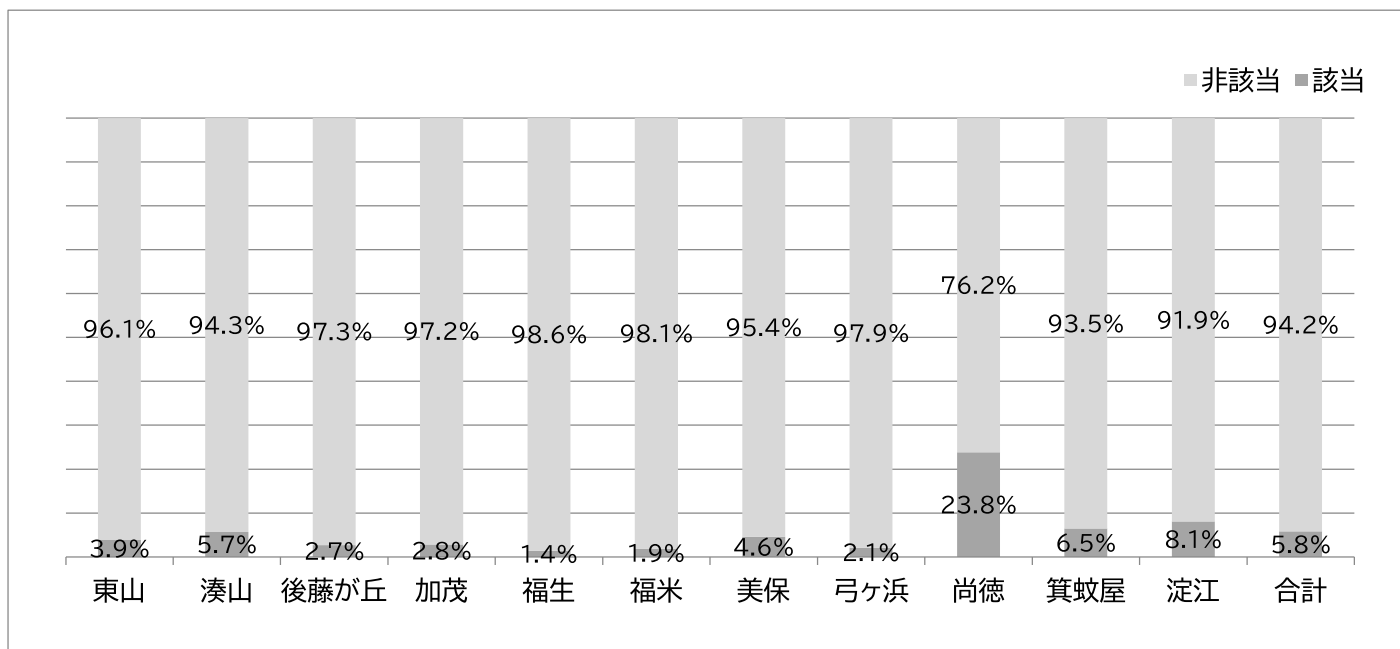

図 23 圏域別の“災害時(地震・豪雨など)の避難に不安がある”割合

米子市中心部は低く、美保が最も高い 42.5%であった。

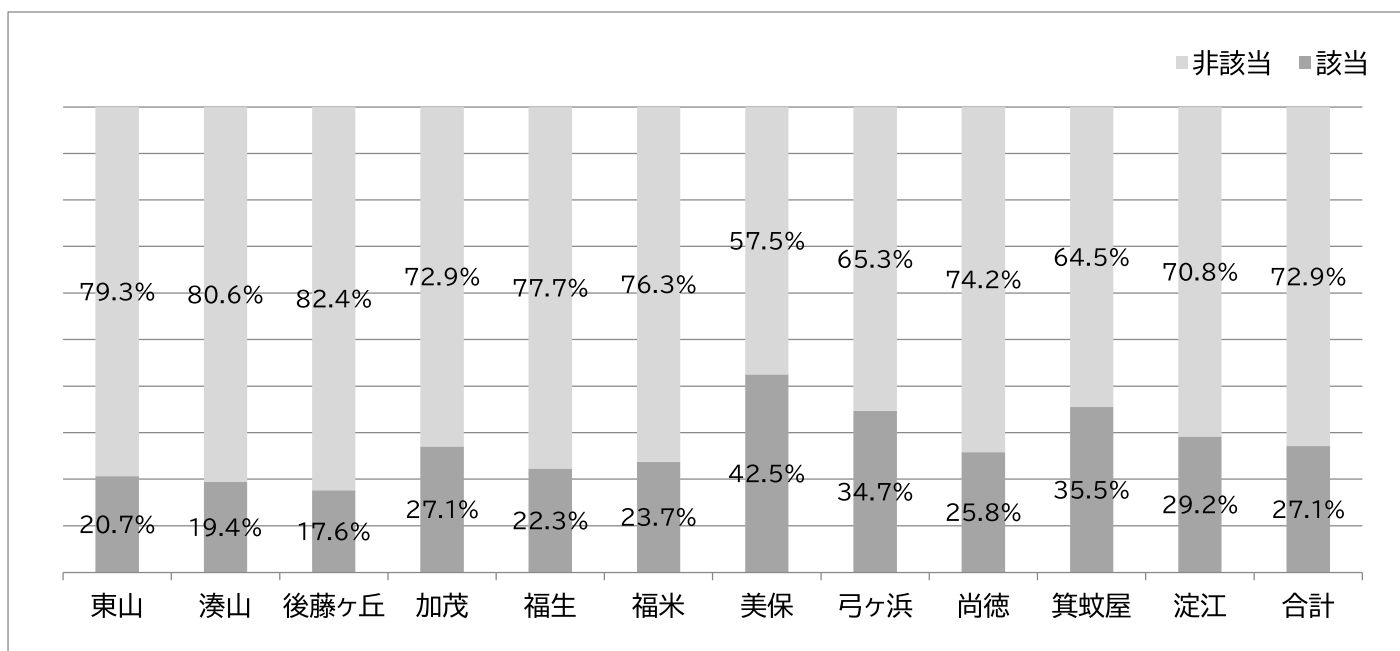

図 24 圏域別の“夜間の街灯が少なく、防犯上やや不安がある”割合

米子市中心部は低く、美保が最も高い 22.3%であった。

⑦ 外出するときの移動手段(問 19)

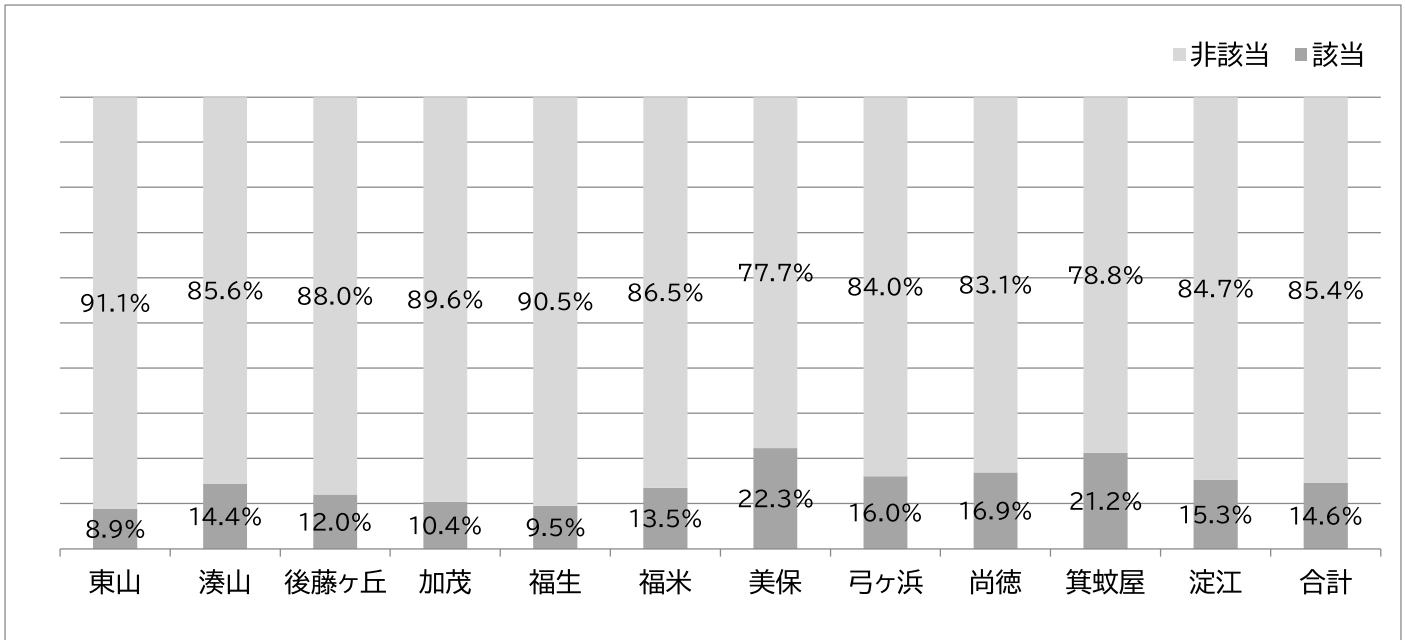

図 25 外出するときの移動手段

徒歩、自転車、自動車、路線バス、タクシーに圏域による有意な差があった。徒歩は東山、湊山、後藤ヶ丘が 50%以上と高く、美保 34.7%、箕蚊屋 27.6%と低かった。自転車は東山と湊山が 30%以上と高く、尚徳が 11.6%と最も低かった。自動車は箕蚊屋が 76.0%と最も高く、東山 52.3%、湊山 54.1%と低かった。路線バスは福生 16.5%、福米 15.3%と高く、箕蚊屋が 5.5%と最も低かった。タクシーは後藤ヶ丘が 17.2%と高く、美保 4.4%、淀江 4.1%と低かった。

### 3)介護予防の現状

#### ①フレイル高齢者の特定と傾向(問 61)

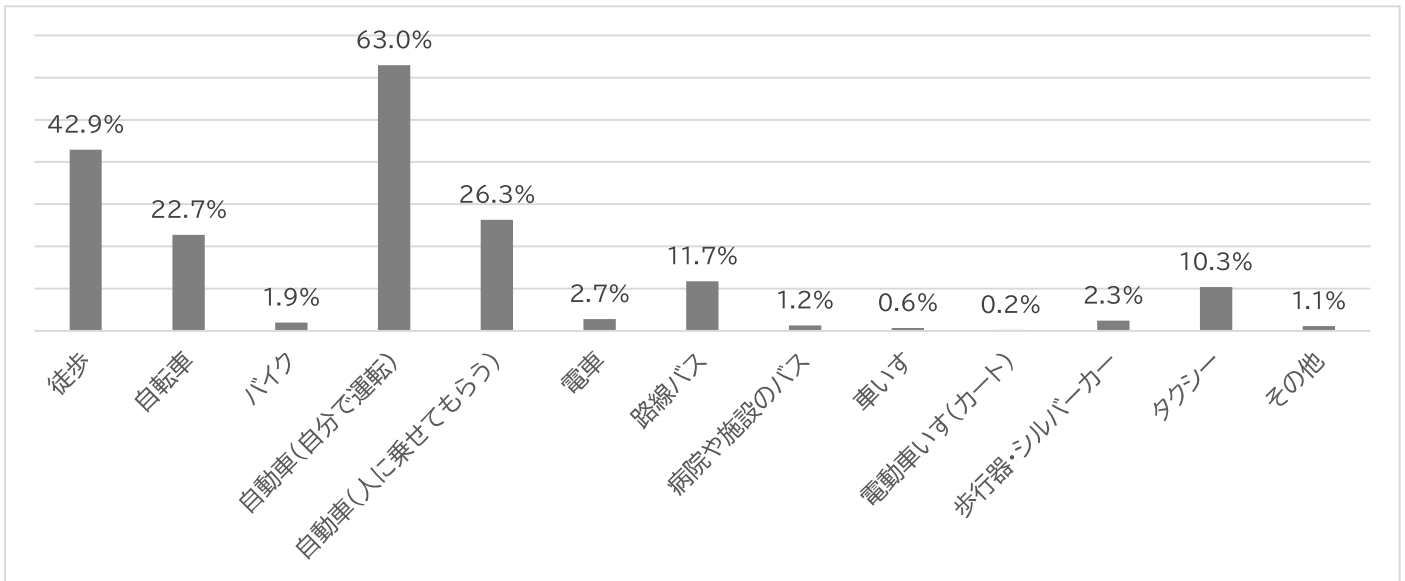
##### i)フレイル認知度



図 26 圏域別のフレイルの認知度の割合

合計で“意味も知っている”62.3%、“聞いたことはある”28.6%、“知らない”9.1%であった。圏域による差があり、“知らない”は福生、美保、弓ヶ浜、淀江で10%以上であり、尚徳が5.8%と最も低かった。

##### ii)フレイルの割合(基本チェックリスト8点以上)

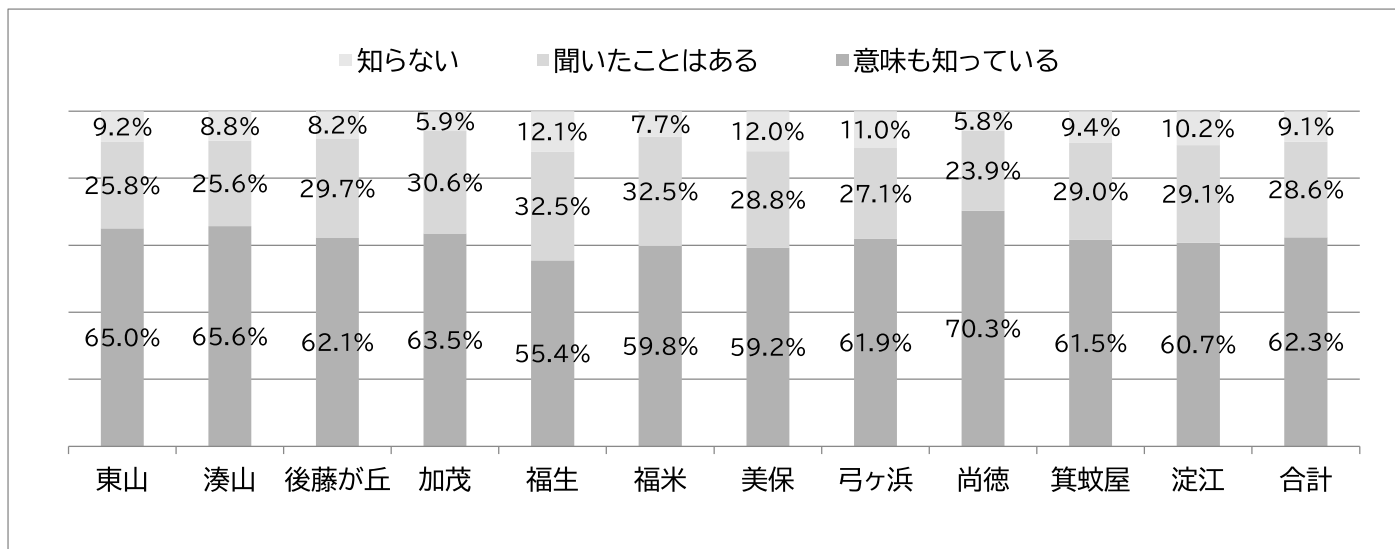

図 27 圏域別のフレイル該当者の割合(基本チェックリスト8点以上)

合計31.8%で圏域による差はなかったが、30%以下は加茂、福米、尚徳、箕蚊屋であった。

iii)年代別・性別のフレイルの割合

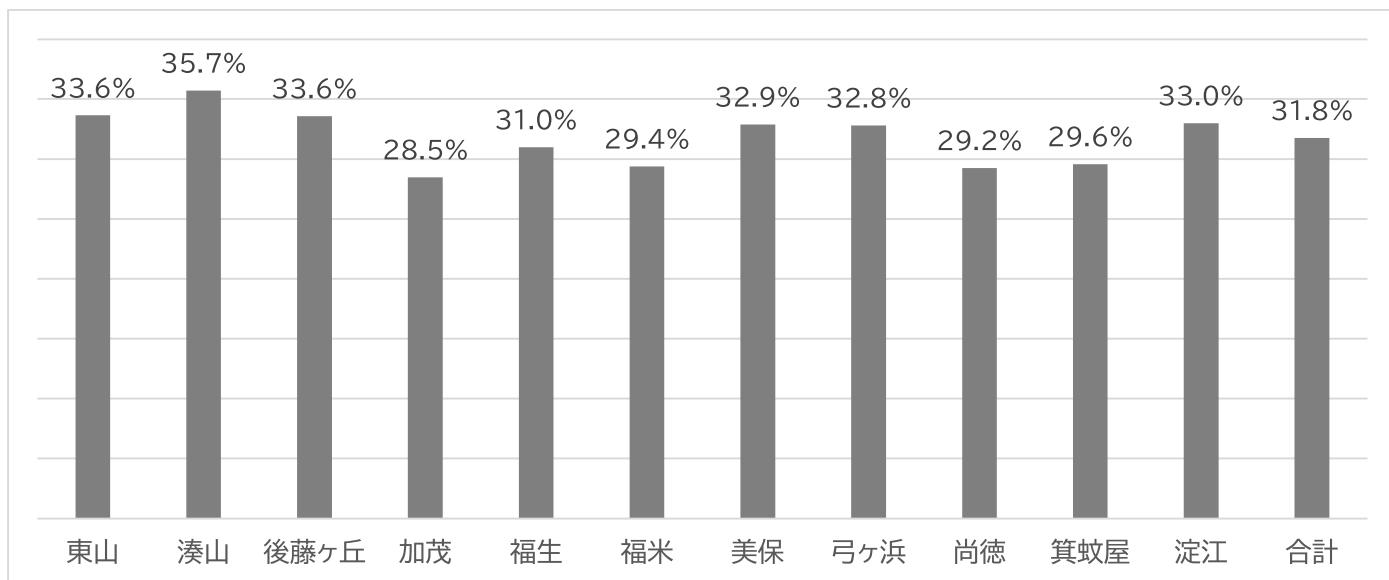

図 28 年代別のフレイル該当率の推移

全体として男女ともに 85-89 歳まではフレイル該当者は有意に上昇する傾向にあった。

②運動機能低下の現状(問 6～10 までの 5 項目のうち 3 項目以上に該当)

i) 運動機能の低下

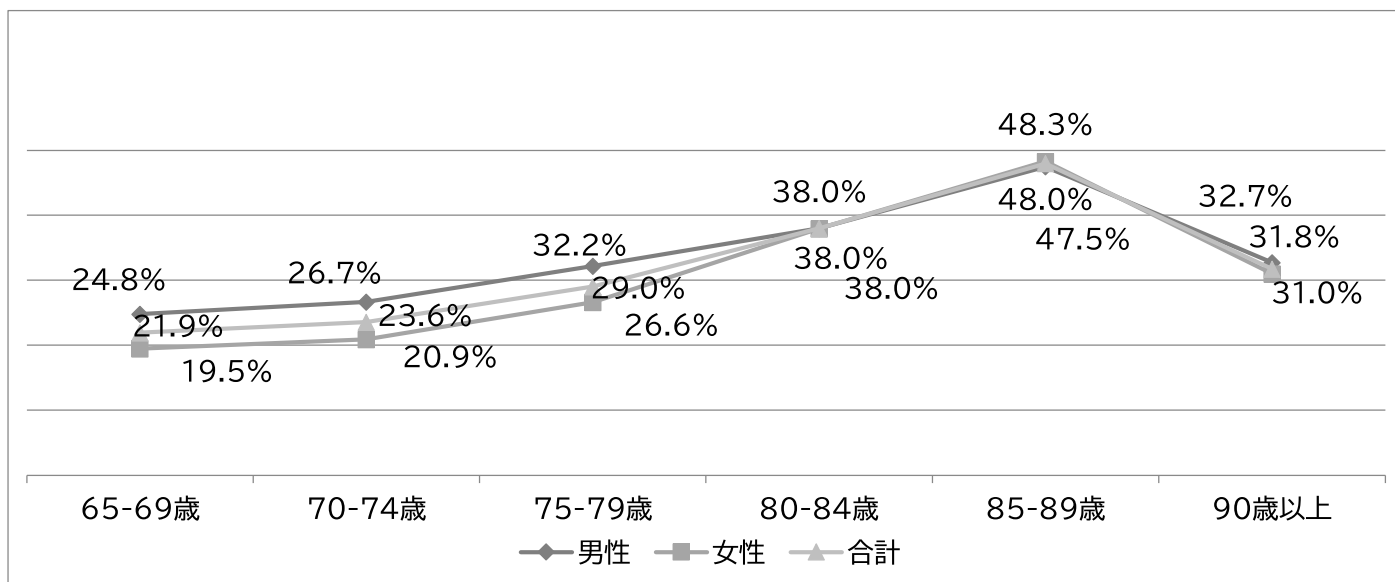

図 29 圏域別の運動機能低下の割合

合計 34.3%であり、圏域による差はなかったが、美保、弓ヶ浜で高い傾向にあった。

ii) 年代別・性別の運動機能の低下

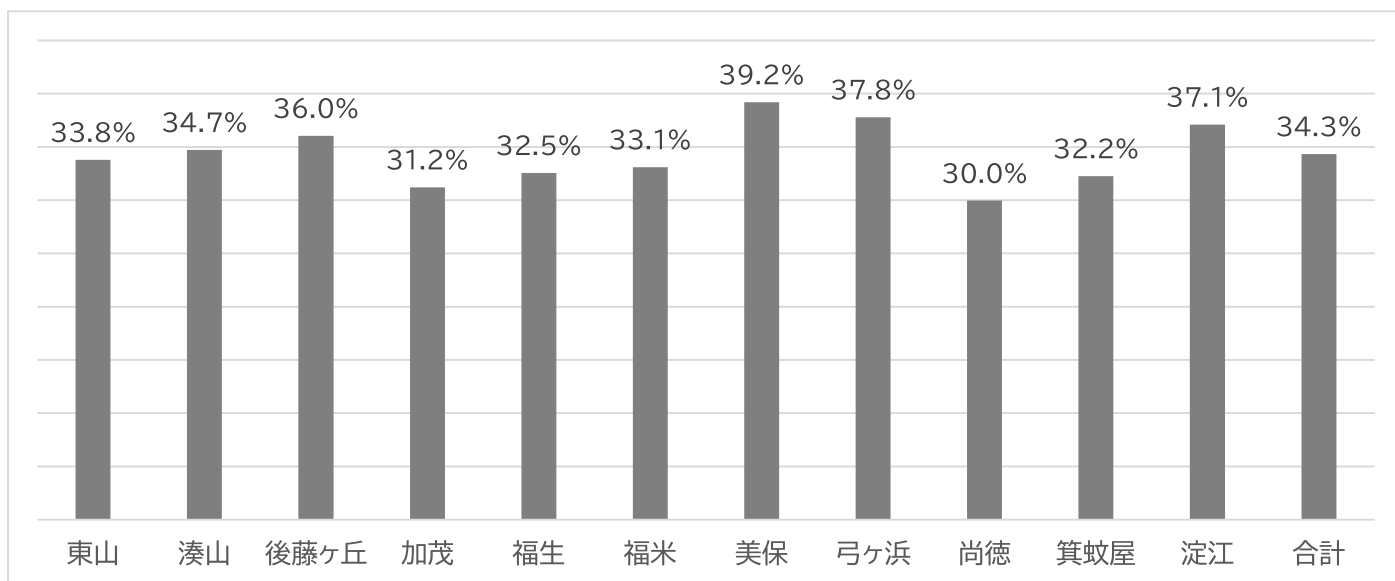

図 30 年代別の運動機能の低下の推移

全体として男女ともに 85-89 歳までは有意に上昇する傾向にあった。

運動機能の低下について加齢に伴って上昇傾向のあった圏域を図に示す。

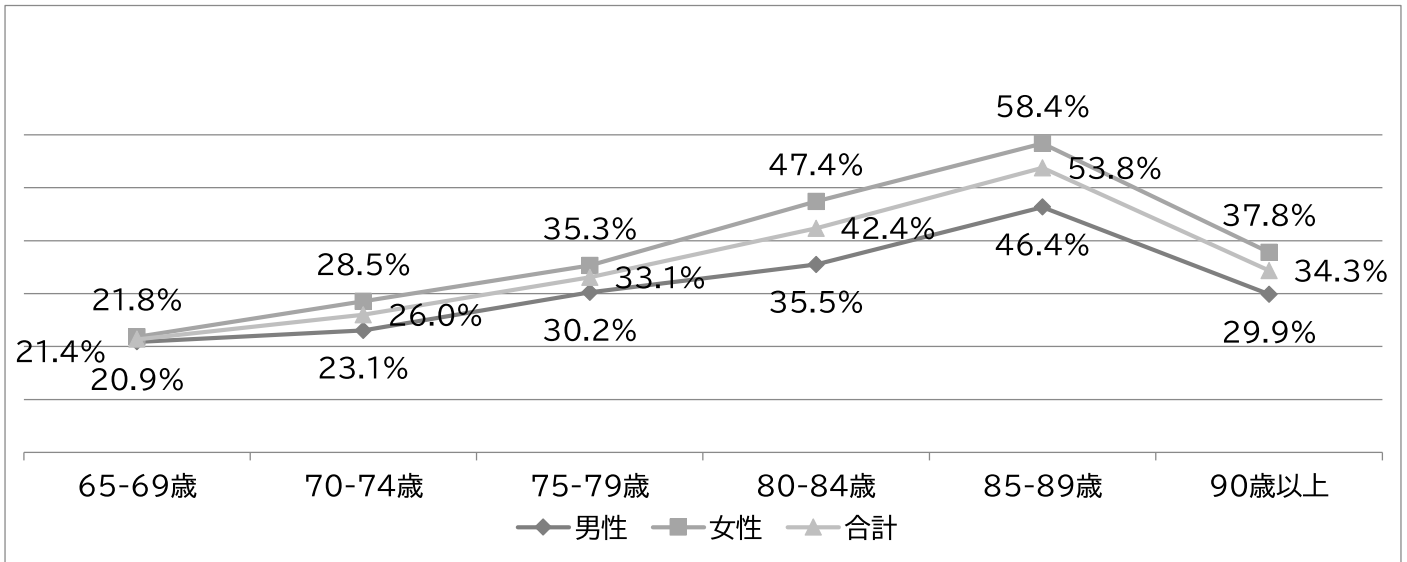

図 31 運動機能の低下(東山)

東山では運動機能低下は女性のみ加齢に伴い有意に上昇する傾向にあった。

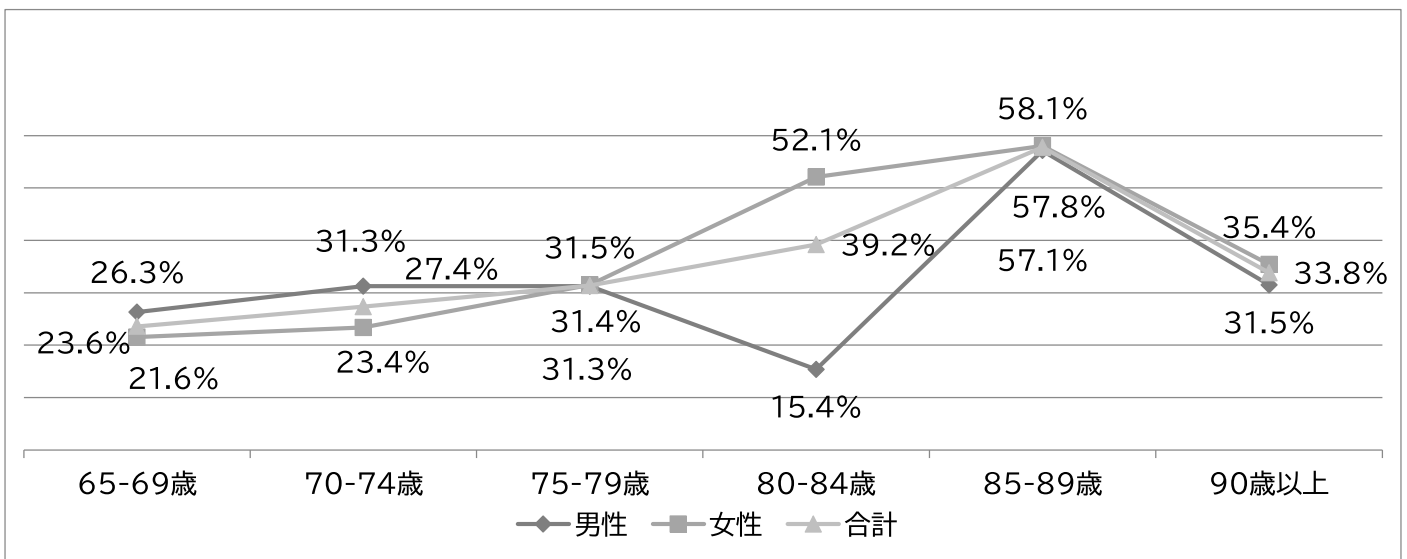

図 32 運動機能の低下(湊山)

湊山では男女ともに加齢に伴い有意に上昇する傾向にあった。

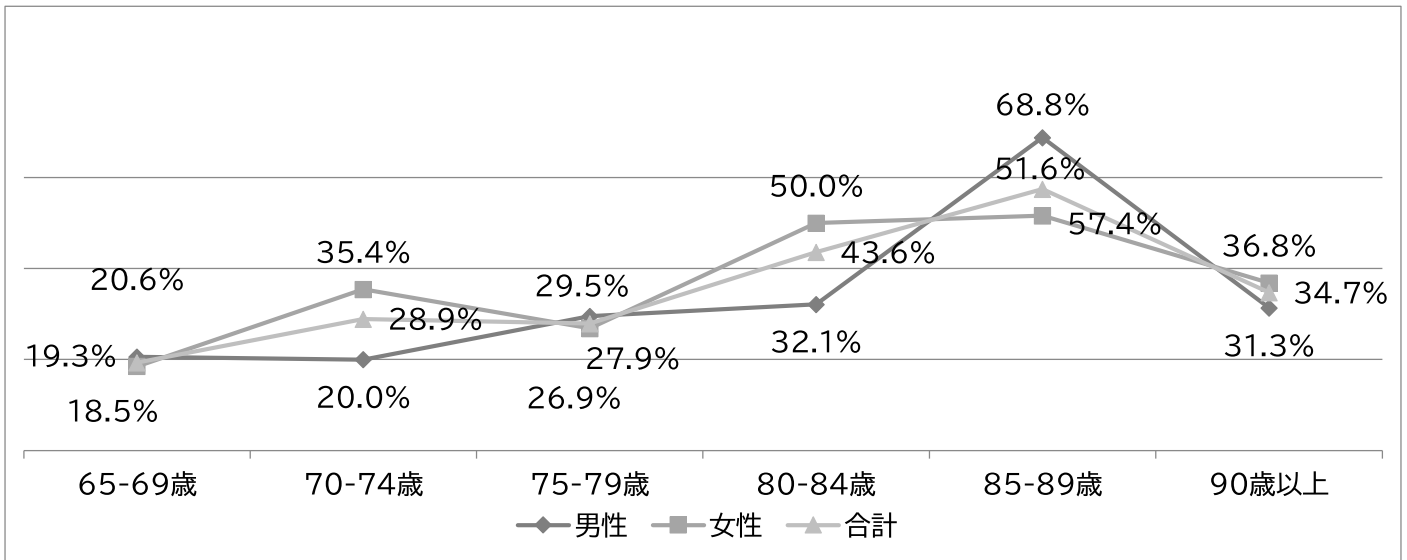

図 33 運動機能の低下(後藤ヶ丘)

後藤ヶ丘では男女ともに加齢に伴い有意に上昇する傾向にあった。

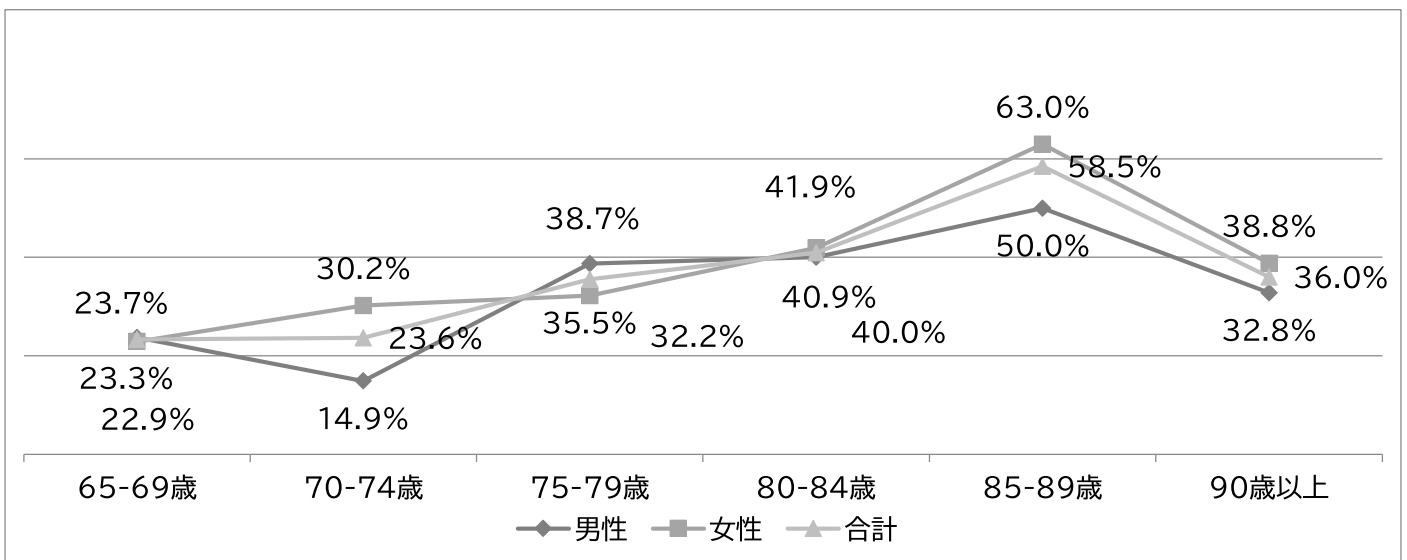

図 34 運動機能の低下(加茂)

加茂では男女ともに加齢に伴い有意に上昇する傾向にあった。

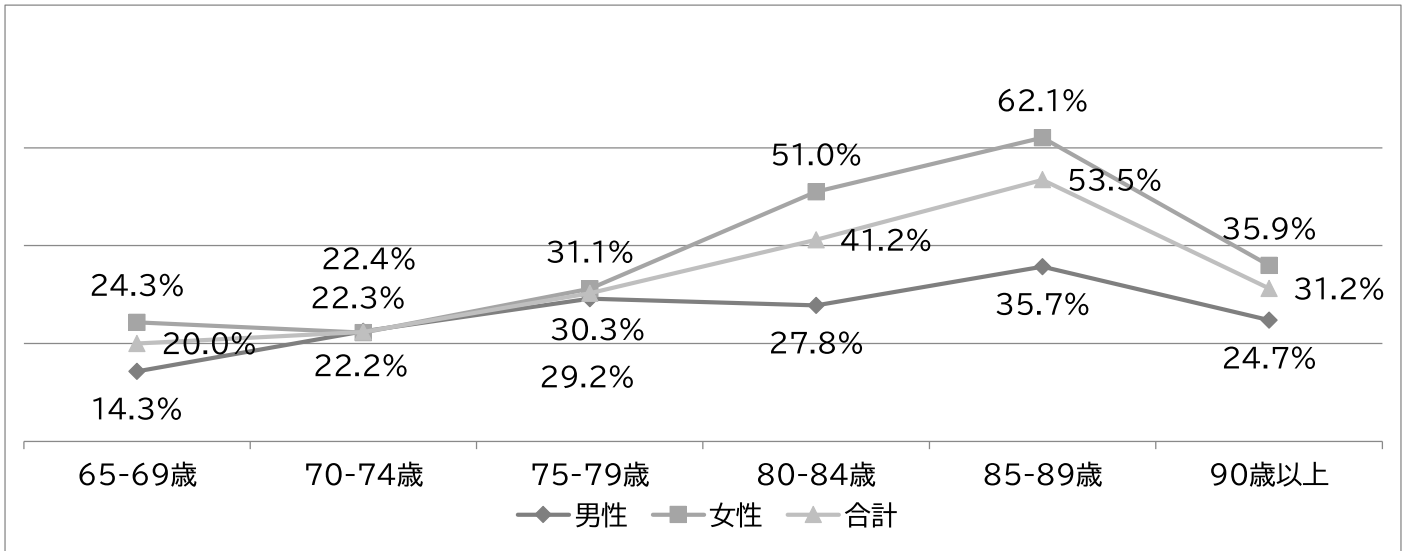

図 35 運動機能の低下(福生)

福生では男女ともに加齢に伴い有意に上昇する傾向にあった。

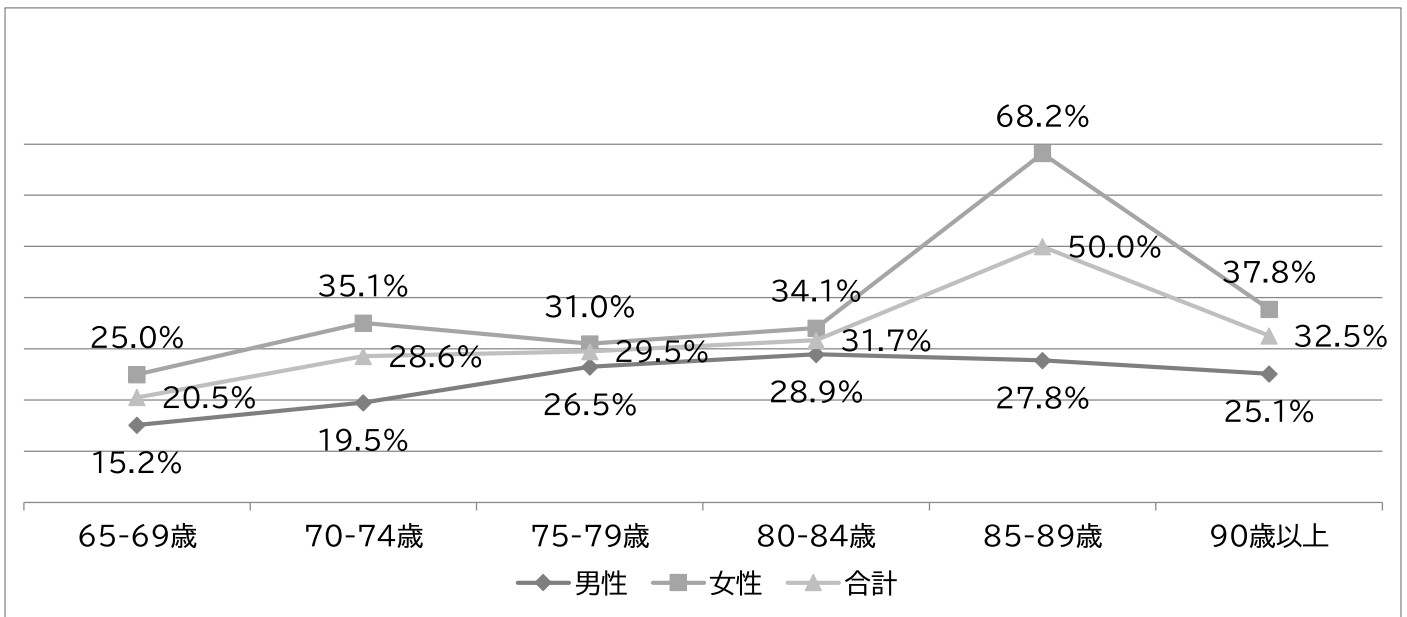

図 36 運動機能の低下(福米)

福米では男女ともに加齢に伴い有意に上昇する傾向にあった。

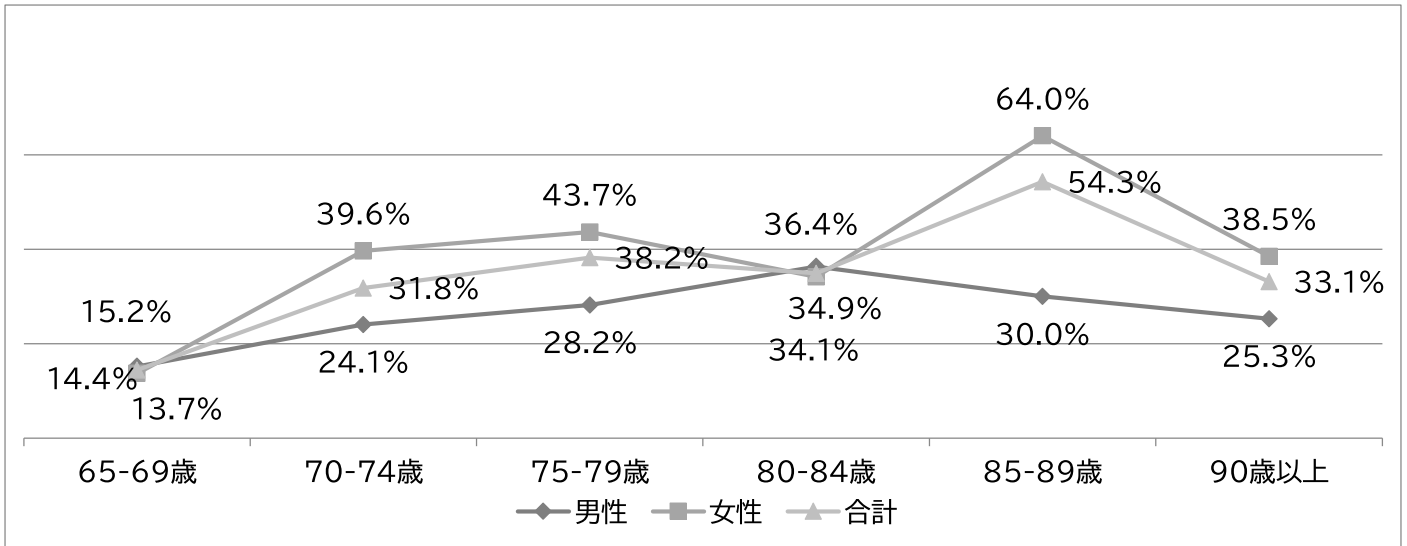

図 37 運動機能の低下(美保)

美保では男女ともに加齢に伴い有意に上昇する傾向にあった。

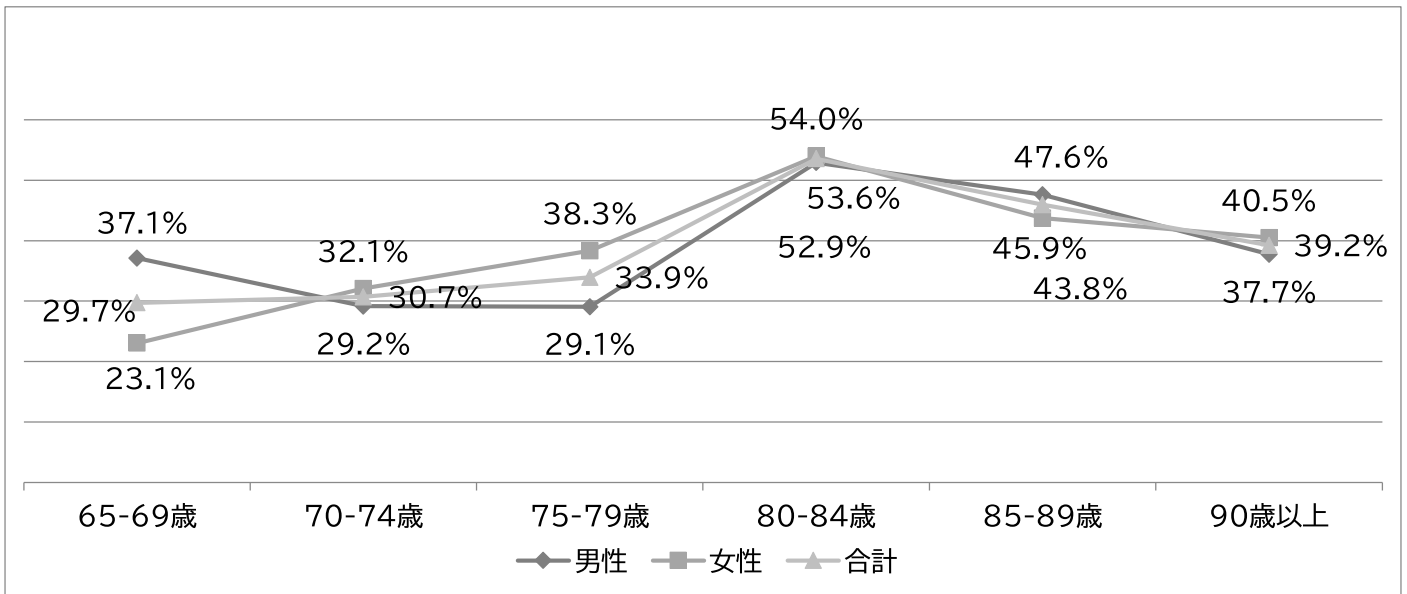

図 38 運動機能の低下(弓ヶ浜)

弓ヶ浜では男女ともに加齢に伴い有意に上昇する傾向にあった。

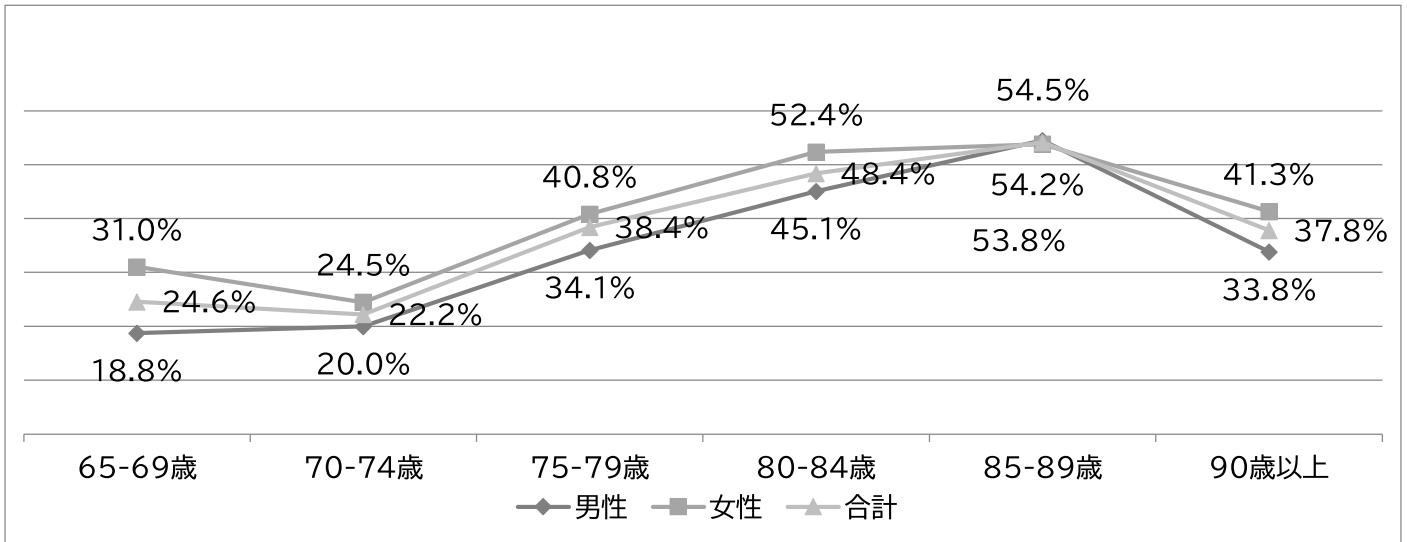

図 39 運動機能の低下(尚徳)

尚徳では男女ともに加齢に伴い有意に上昇する傾向にあった。

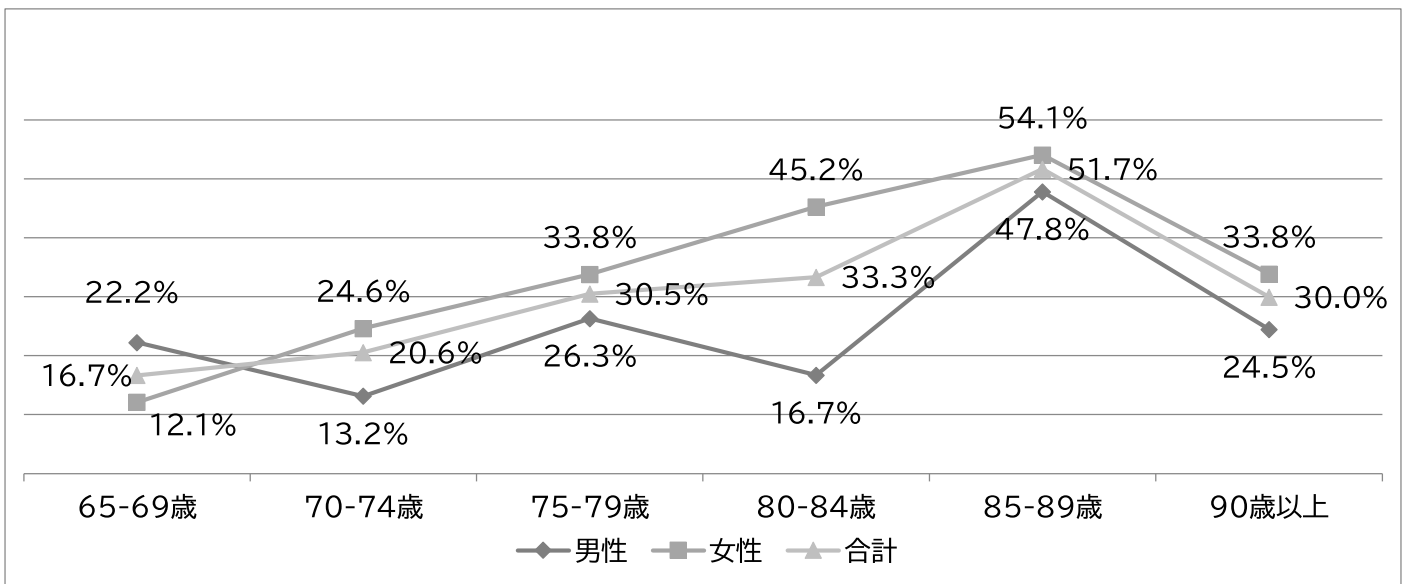

図 40 運動機能の低下(箕蚊屋)

箕蚊屋では男女ともに加齢に伴い有意に上昇する傾向にあった。

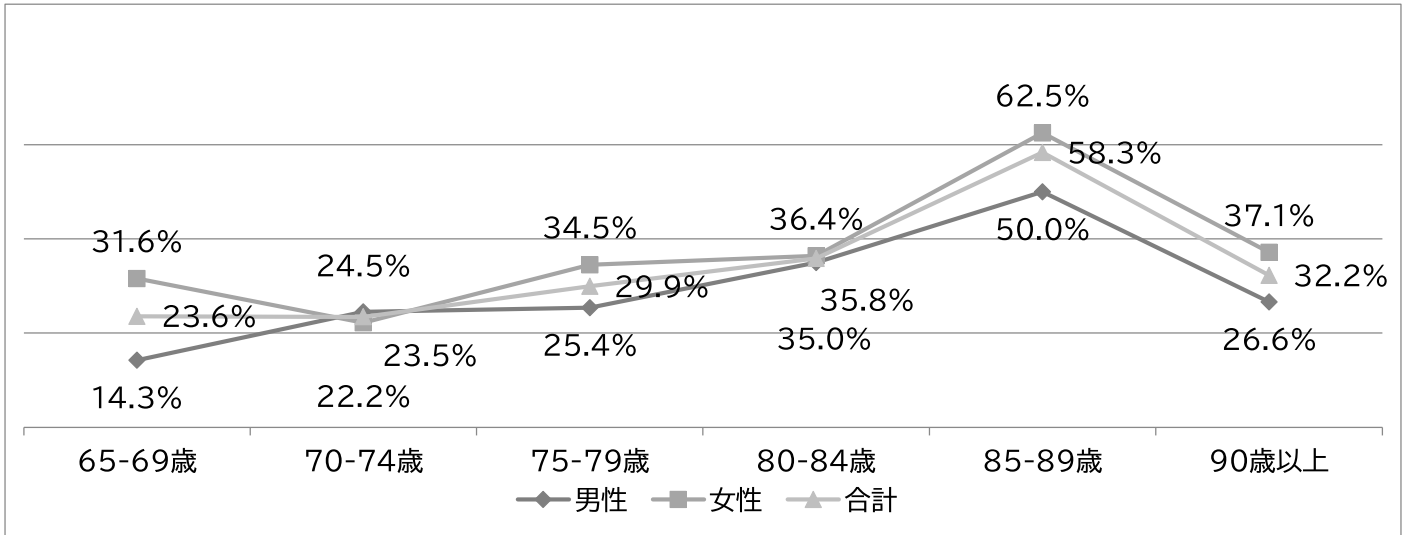

図 41 運動機能の低下(淀江)

淀江では女性のみ加齢に伴い有意に上昇する傾向にあった。

③低栄養状態の現状(問 11,12 の 2 項目のすべてに該当)

i) 低栄養状態

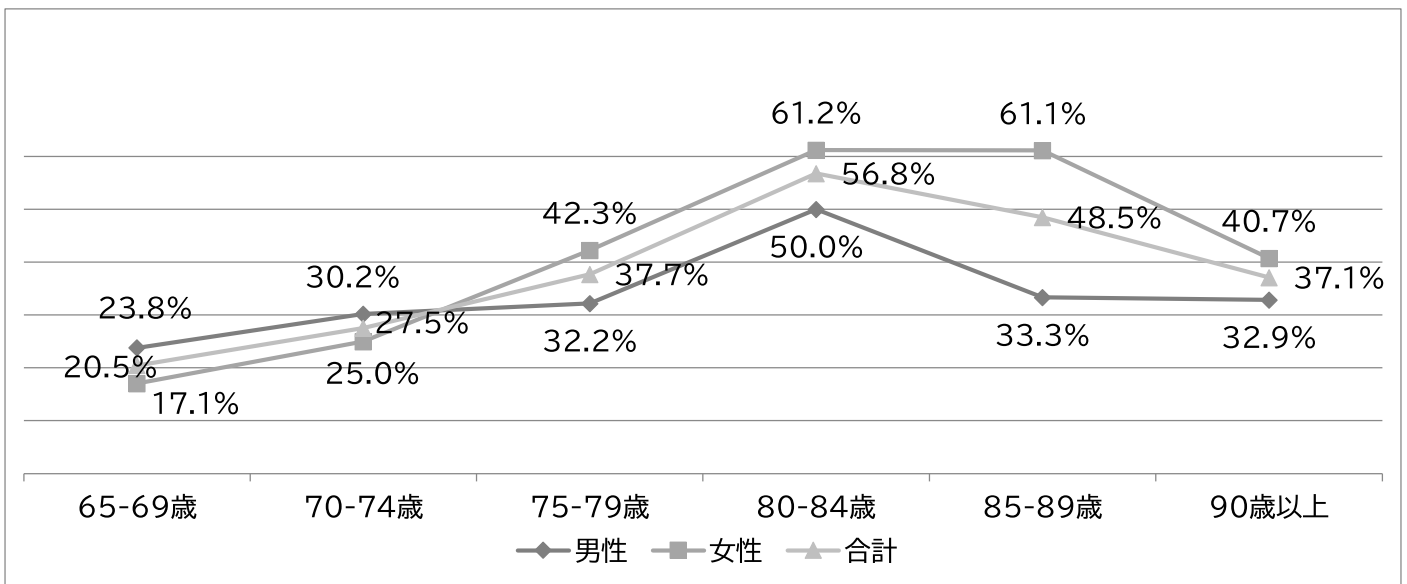

図 42 圏域別の低栄養状態の割合

合計 2.0%が該当した。圏域による有意な差があり福米 3.5%、弓ヶ浜 3.3%多く、加茂、尚徳、淀江では1.0%以下と少なかった。

ii) 年代別・性別の低栄養状態

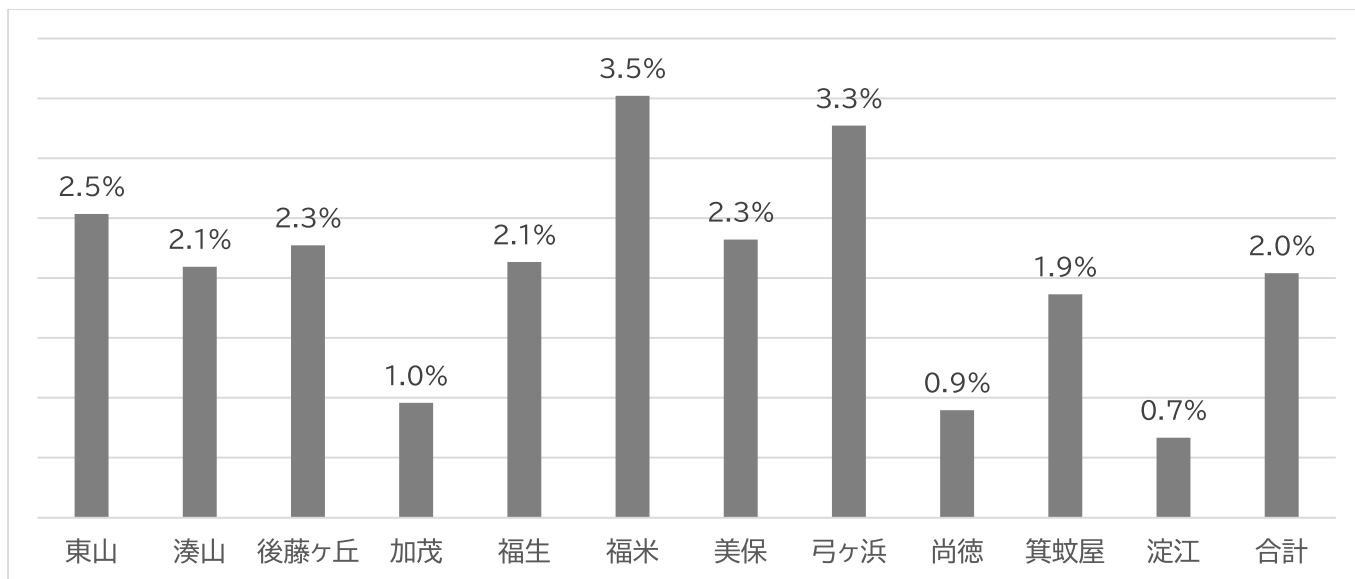

図43 年代別の低栄養状態の推移

全体として男女ともに 85-89 歳までは有意に上昇する傾向にあった。

低栄養状態について加齢に伴って有意に上昇する傾向のあった圏域を図に示す。

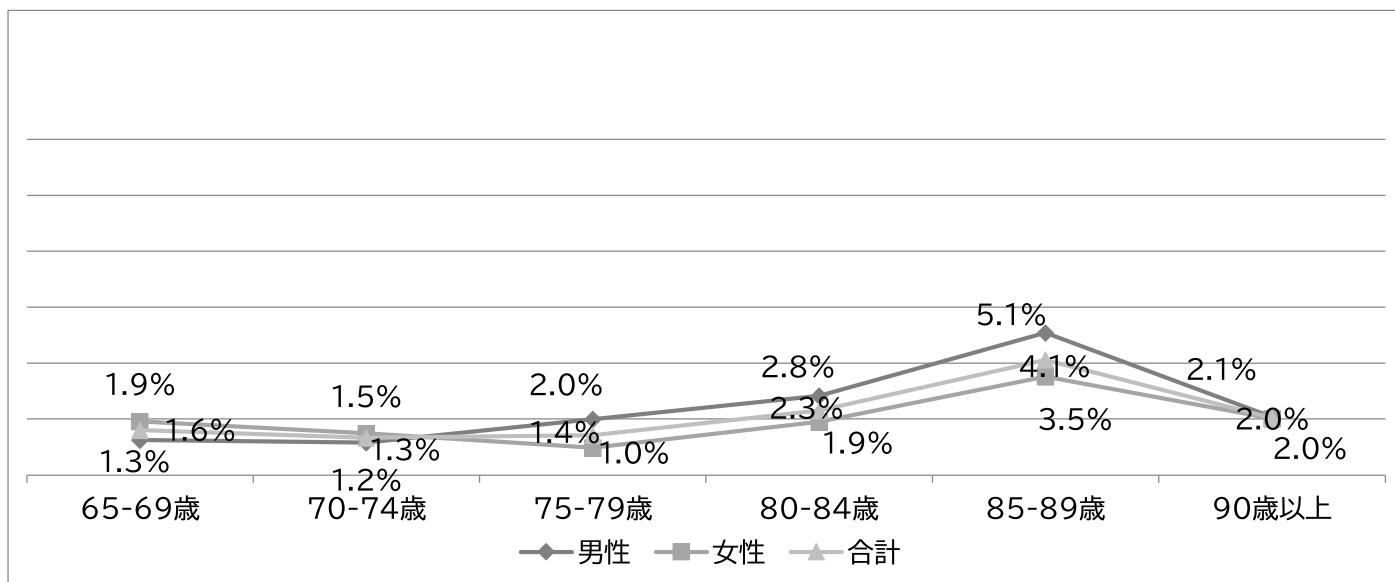

図44 低栄養状態(東山)

東山は男性のみ加齢に伴い有意に上昇する傾向がみられた。

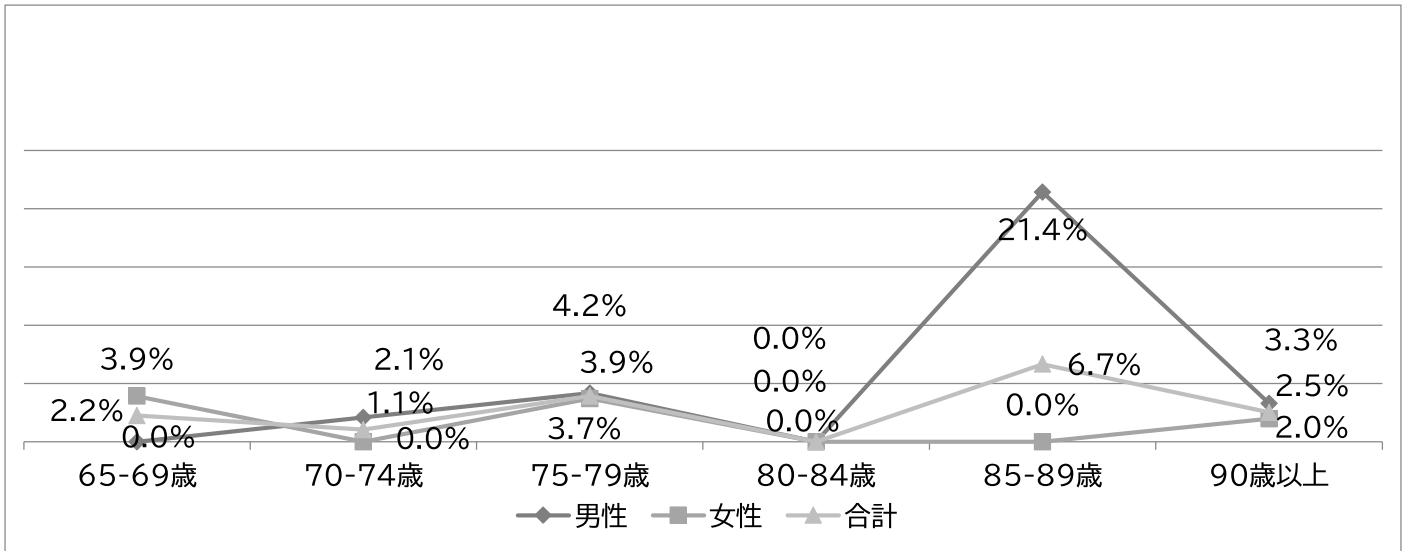

図 45 低栄養状態(湊山)

湊山は女性のみ加齢に伴い有意に上昇する傾向がみられた。

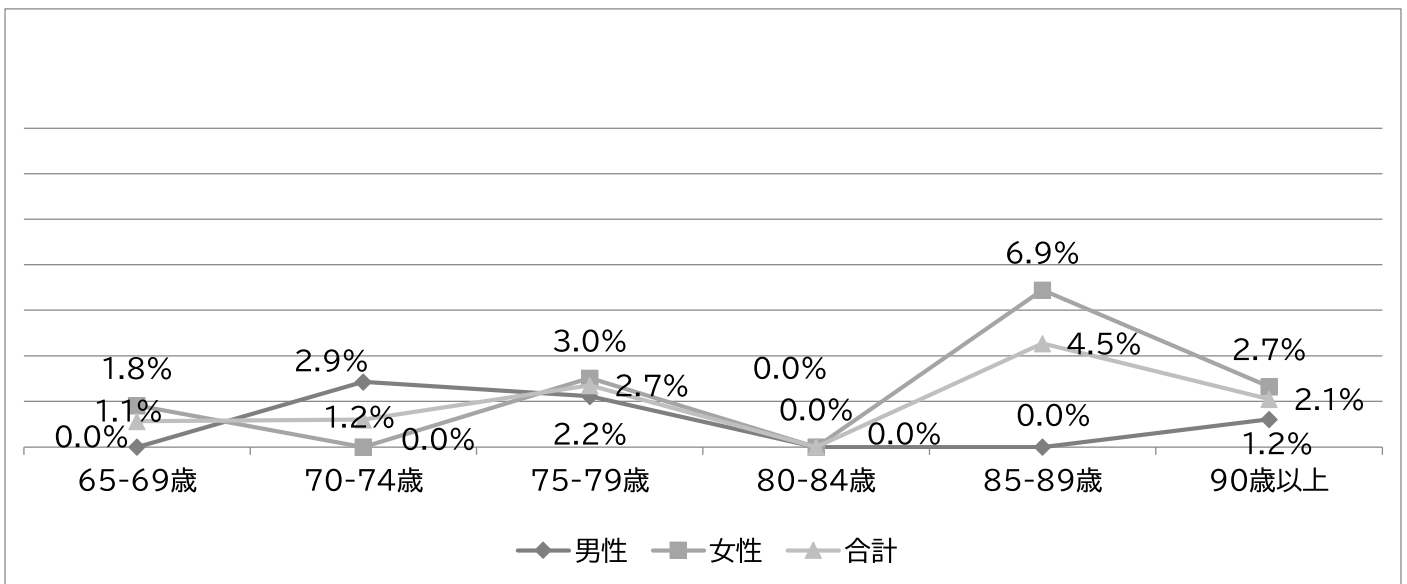

図 46 低栄養状態(後藤ヶ丘)

後藤ヶ丘は男性のみ加齢に伴い有意に上昇する傾向がみられた。

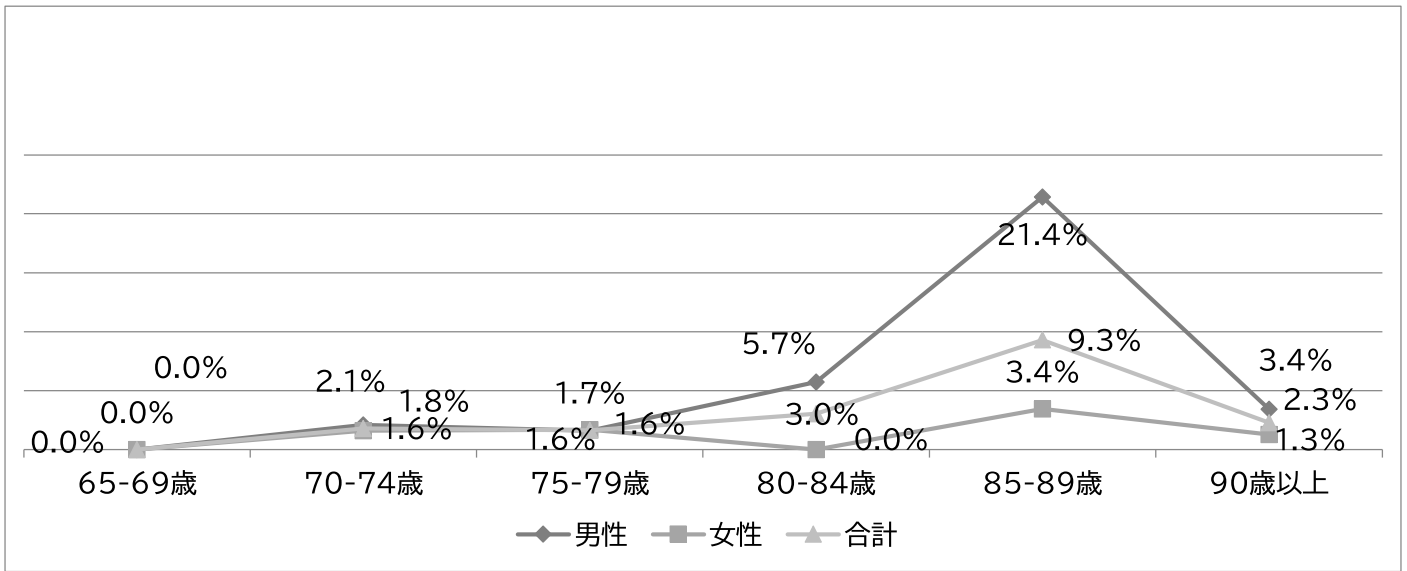

図 47 低栄養状態(美保)

美保は女性のみ加齢に伴い有意に上昇する傾向がみられた。

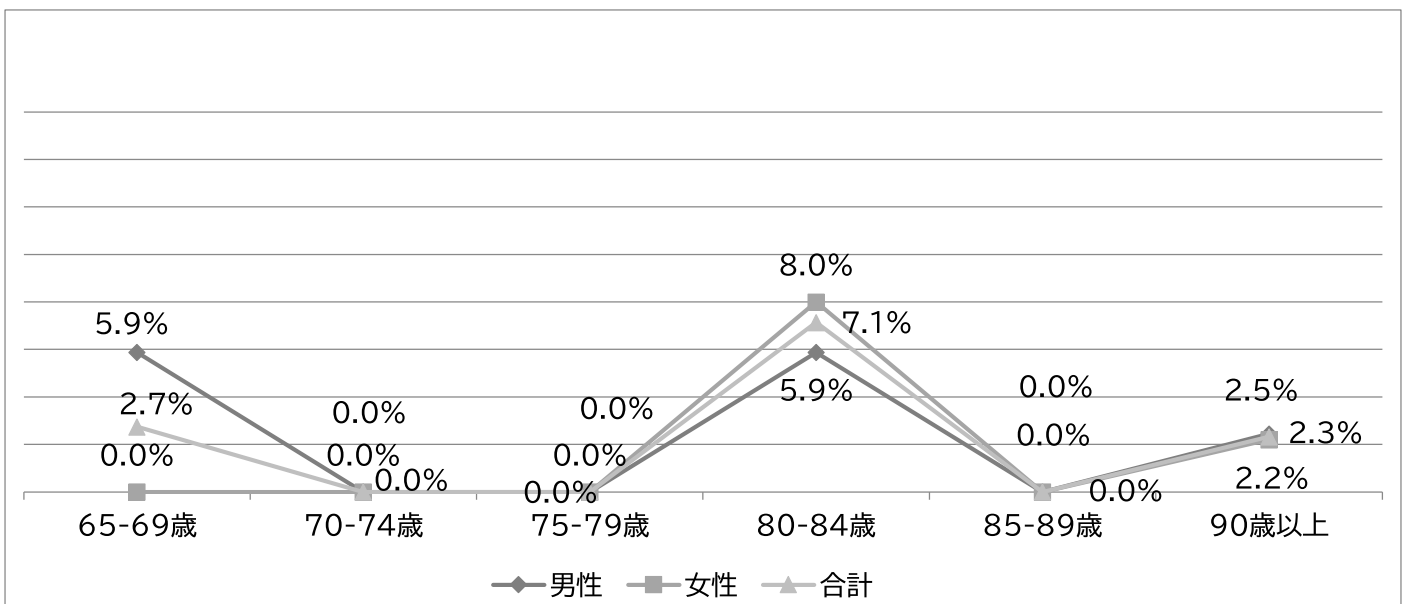

図 48 低栄養状態(弓ヶ浜)

弓ヶ浜は男女ともに加齢に伴い有意に上昇する傾向にあった。

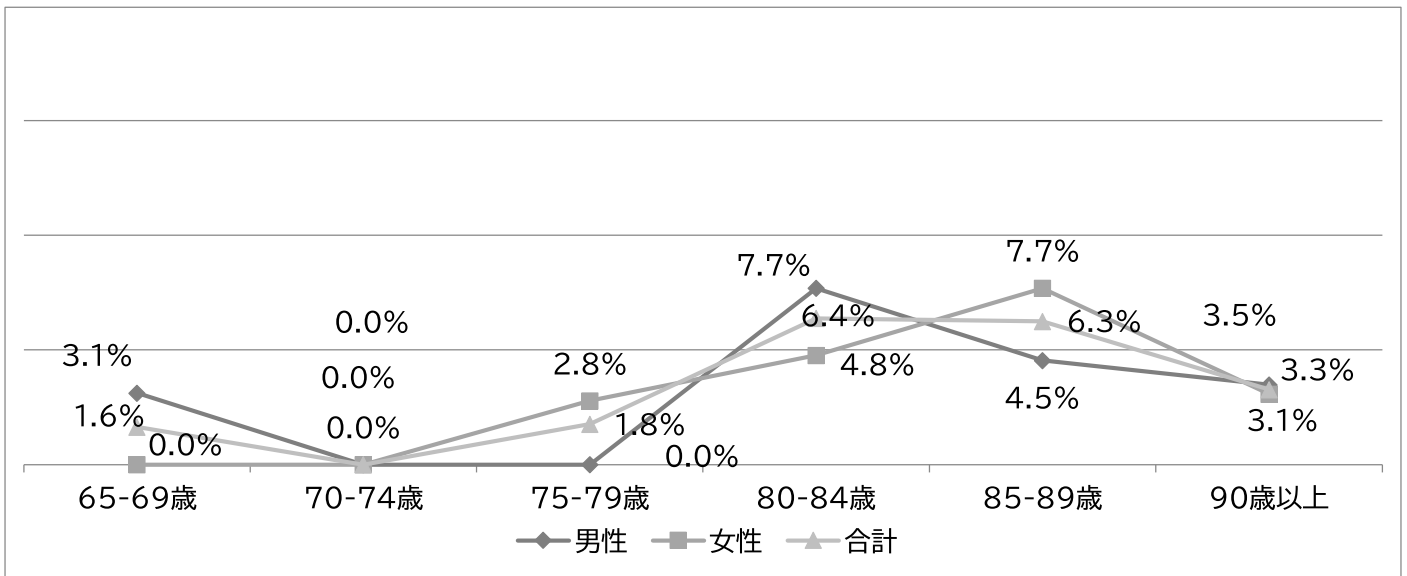

図 49 低栄養状態(尚徳)

尚徳は女性のみ加齢に伴い有意に上昇する傾向がみられた。

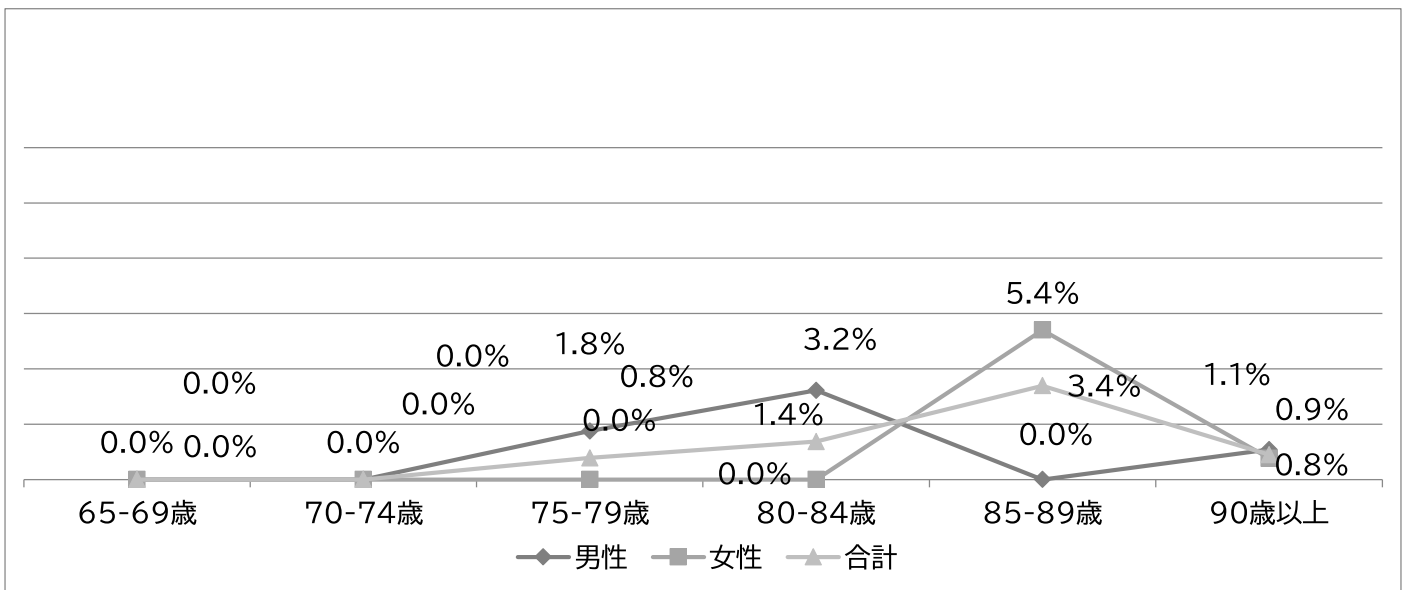

図 50 低栄養状態(箕蚊屋)

箕蚊屋は女性のみ加齢に伴い有意に上昇する傾向がみられた。

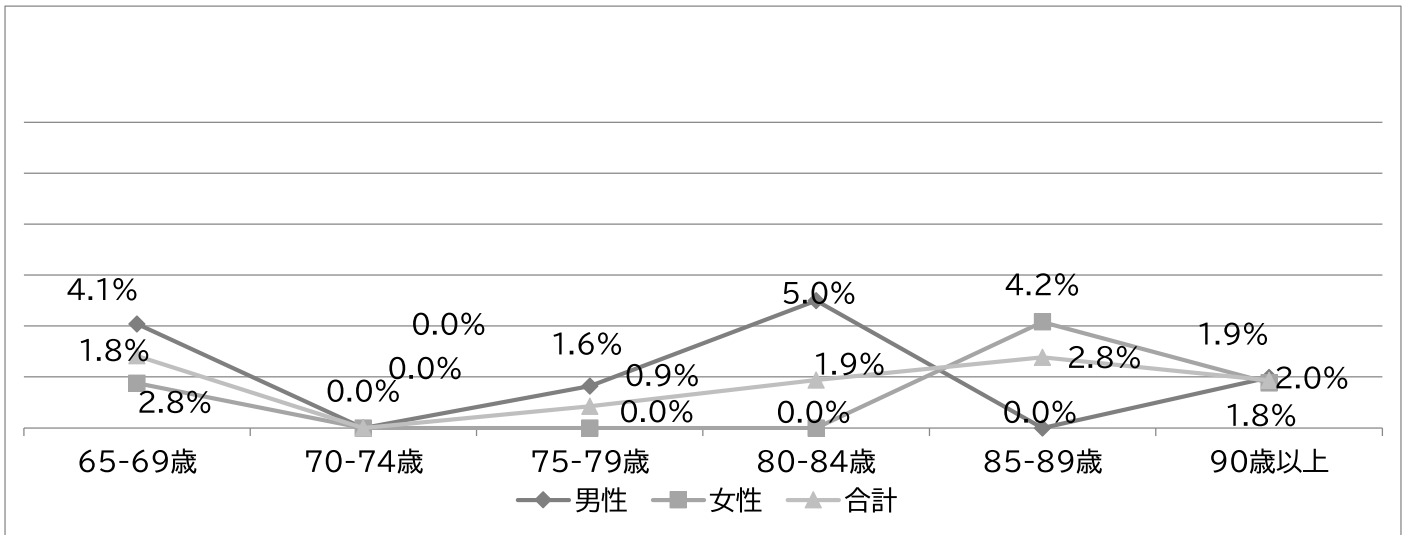

図 51 低栄養状態(淀江)

淀江は女性のみ加齢に伴い有意に上昇する傾向がみられた。

④口腔機能低下の現状(問 13～15 までの 3 項目のうち 2 項目以上に該当)

i) 口腔機能の低下

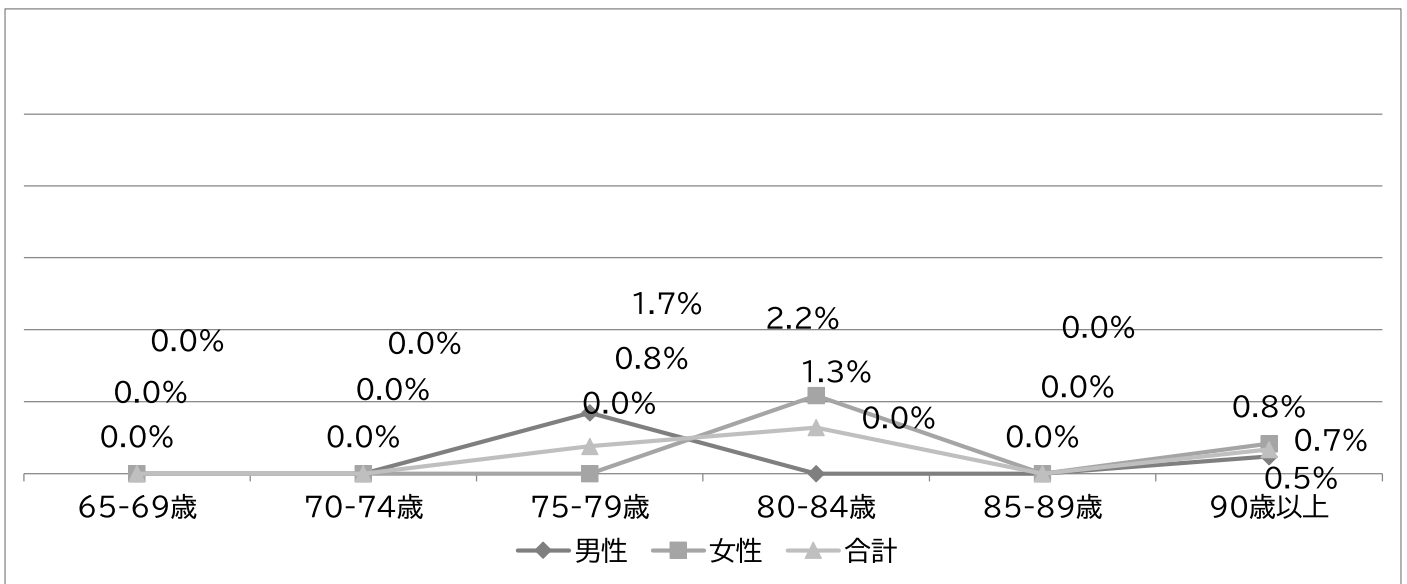

図 52 圏域別の口腔機能の低下の割合

合計 23.9%で圏域別で差はなかったが、湊山、後藤ヶ丘、福生、弓ヶ浜、淀江で高い傾向にあった。

ii) 年代別・性別の口腔機能の低下

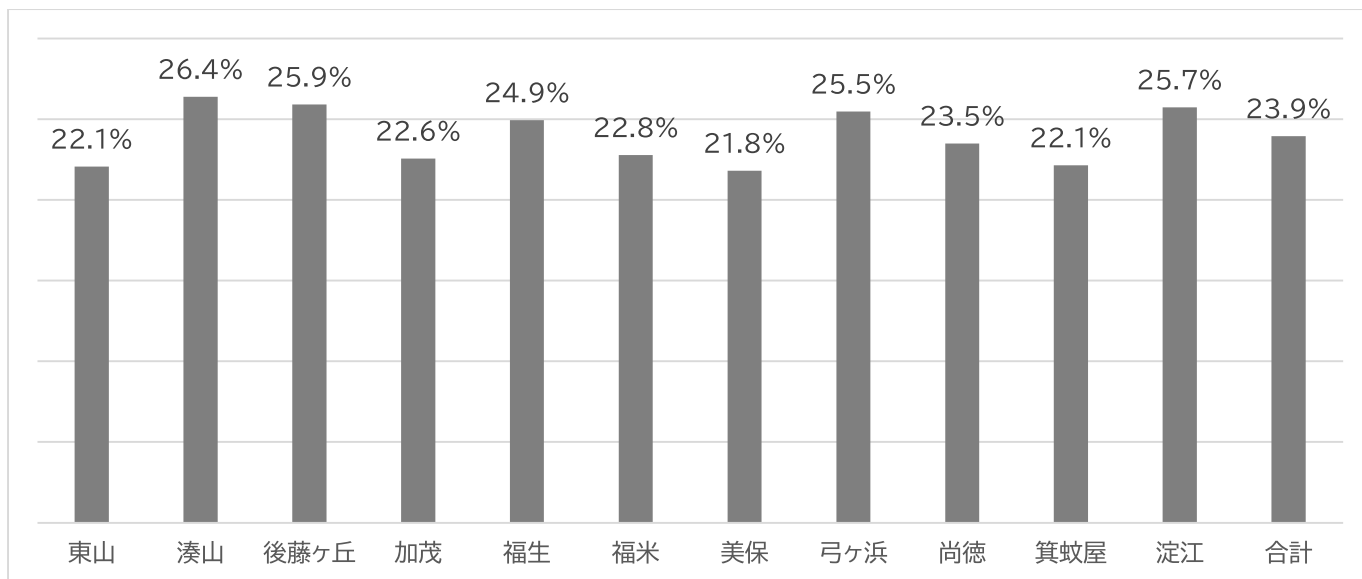

図 53 年代別の口腔機能の低下の推移

男女ともに 85-89 歳までは加齢に伴い有意に上昇する傾向にあった。

口腔機能の低下について加齢に伴って上昇傾向のあった圏域を図に示す。

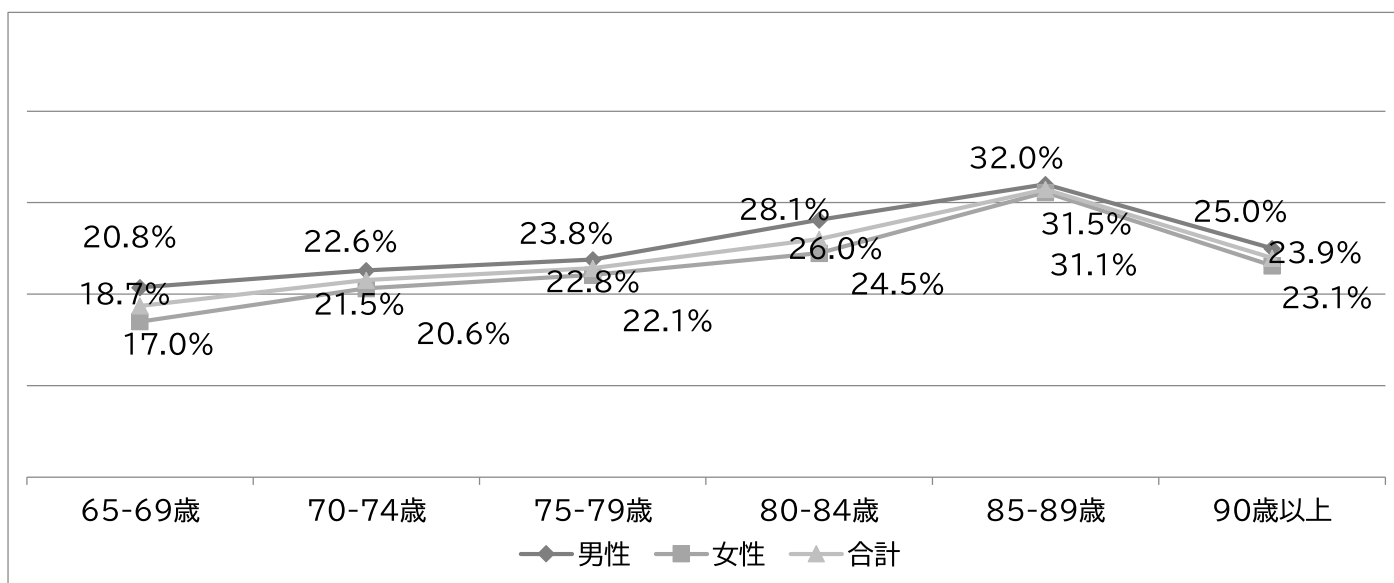

図 54 口腔機能の低下(湊山)

湊山は男女ともに加齢に伴い有意に上昇する傾向にあった。

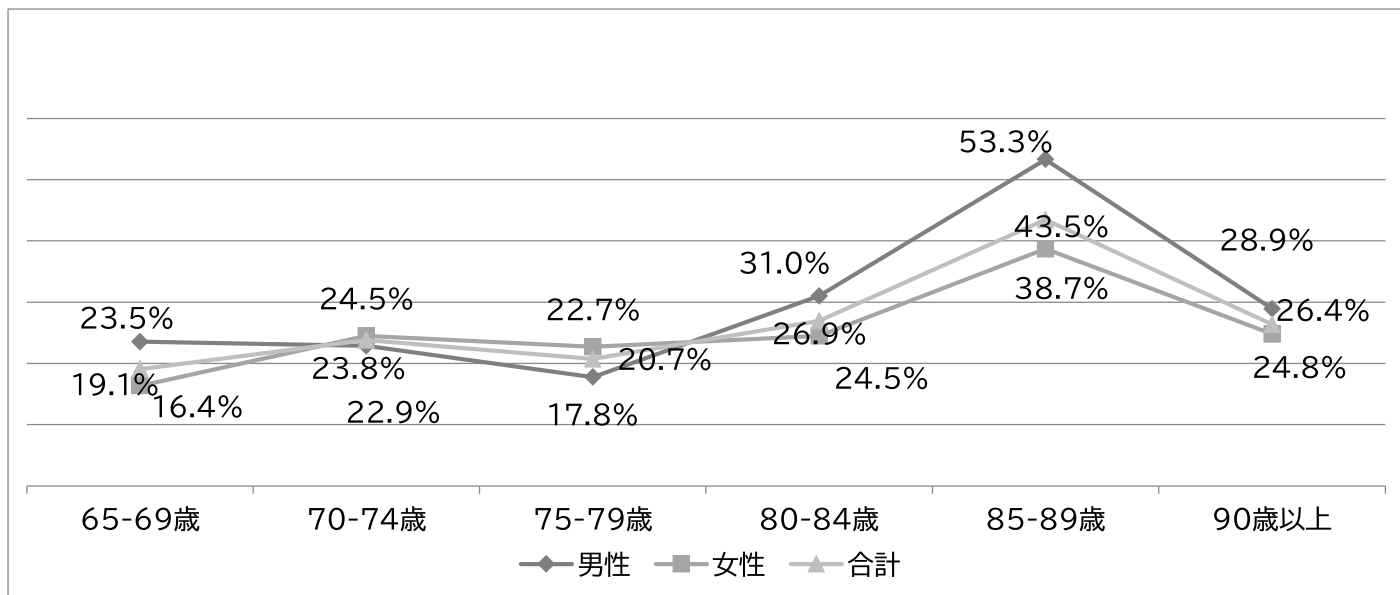

図 55 口腔機能の低下(後藤ヶ丘)

後藤ヶ丘は男女ともに加齢に伴い有意に上昇する傾向にあった。

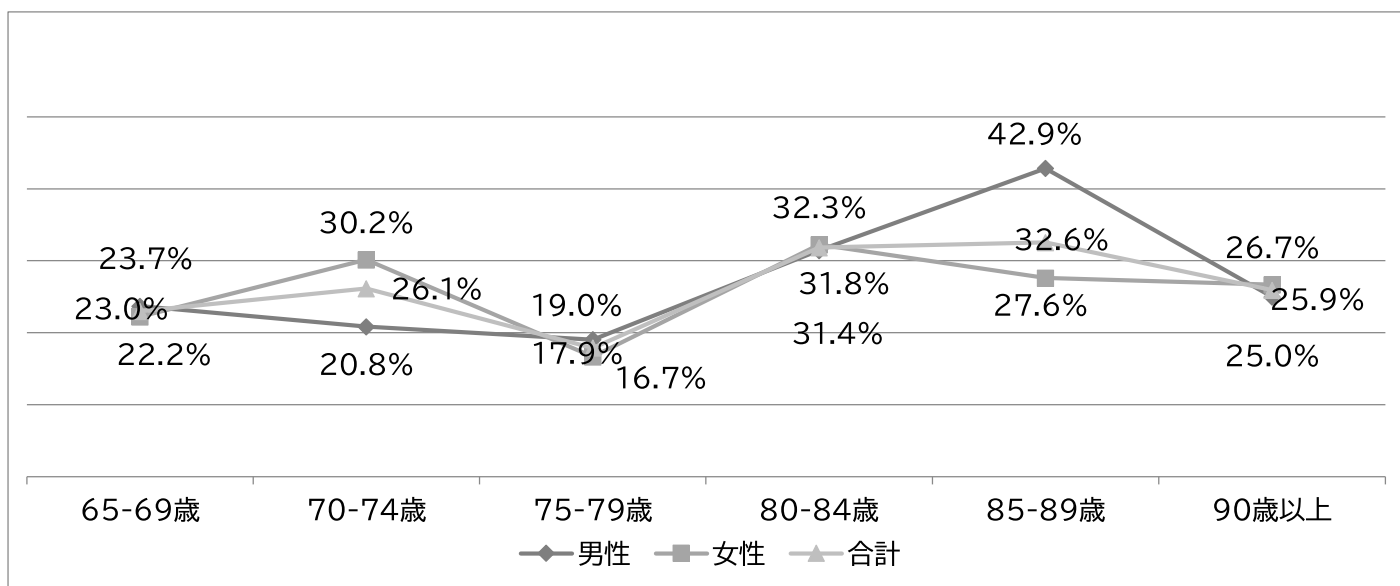

図 56 口腔機能の低下(福生)

福生は女性のみ加齢に伴い有意に上昇する傾向がみられた。

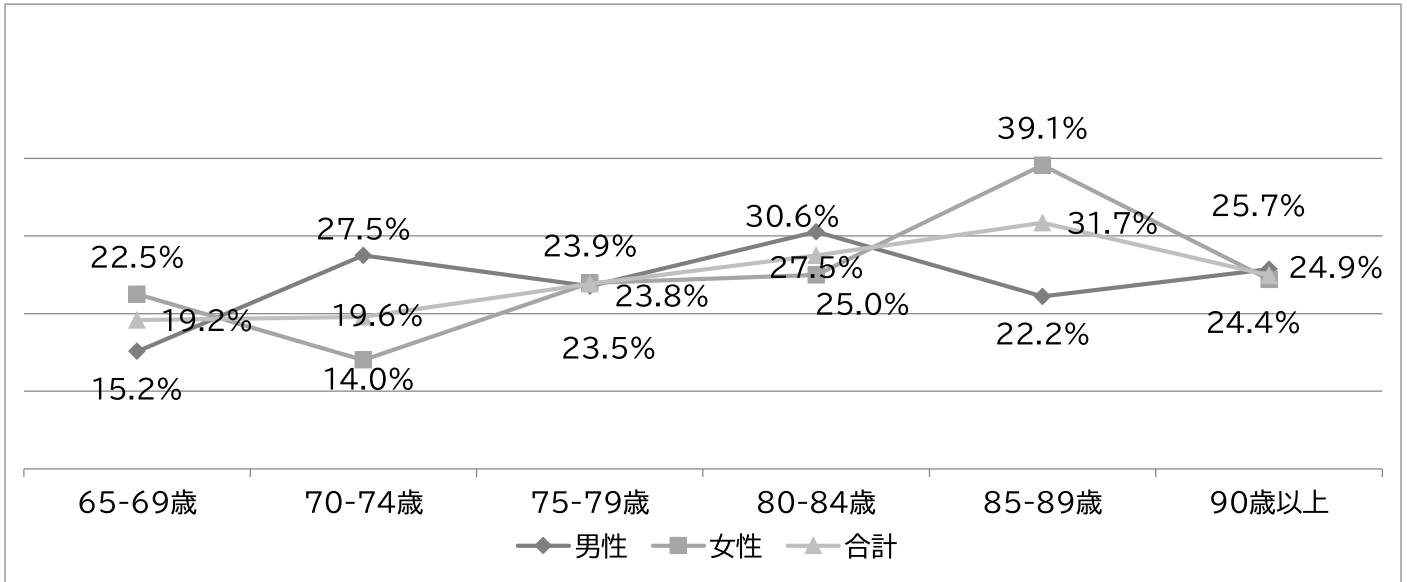

図 57 口腔機能の低下(美保)

美保は女性のみ加齢に伴い有意に上昇する傾向がみられた。

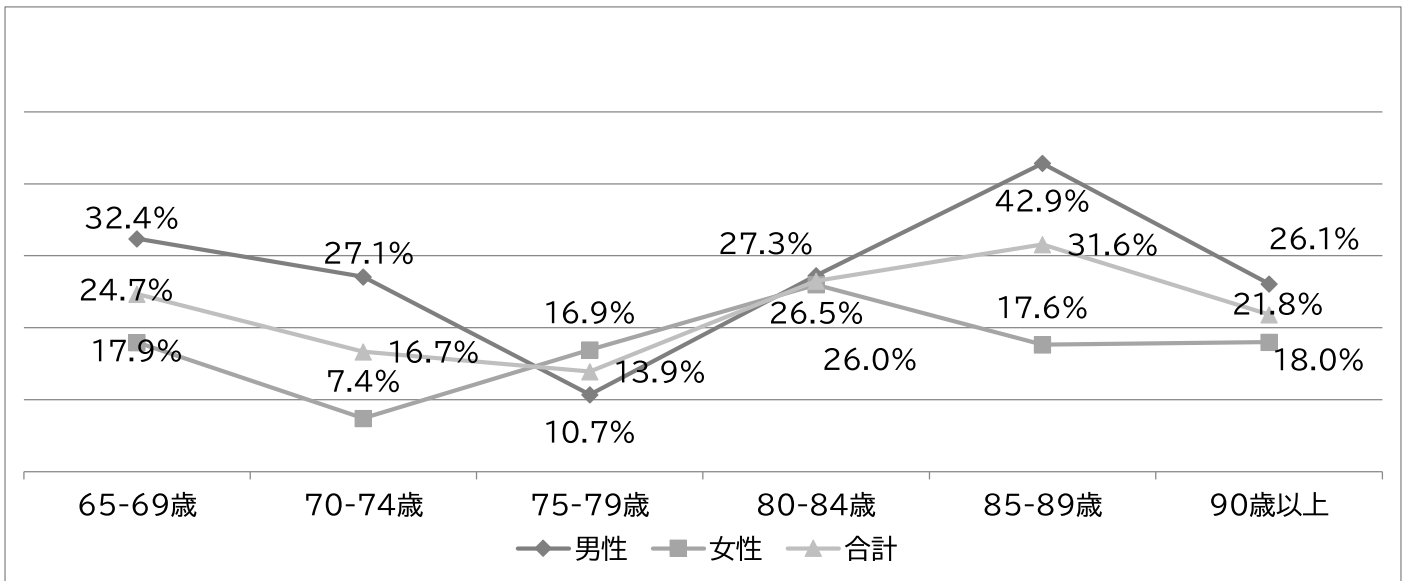

図 58 口腔機能の低下(尚徳)

尚徳は女性のみ加齢に伴い有意に上昇する傾向がみられた。

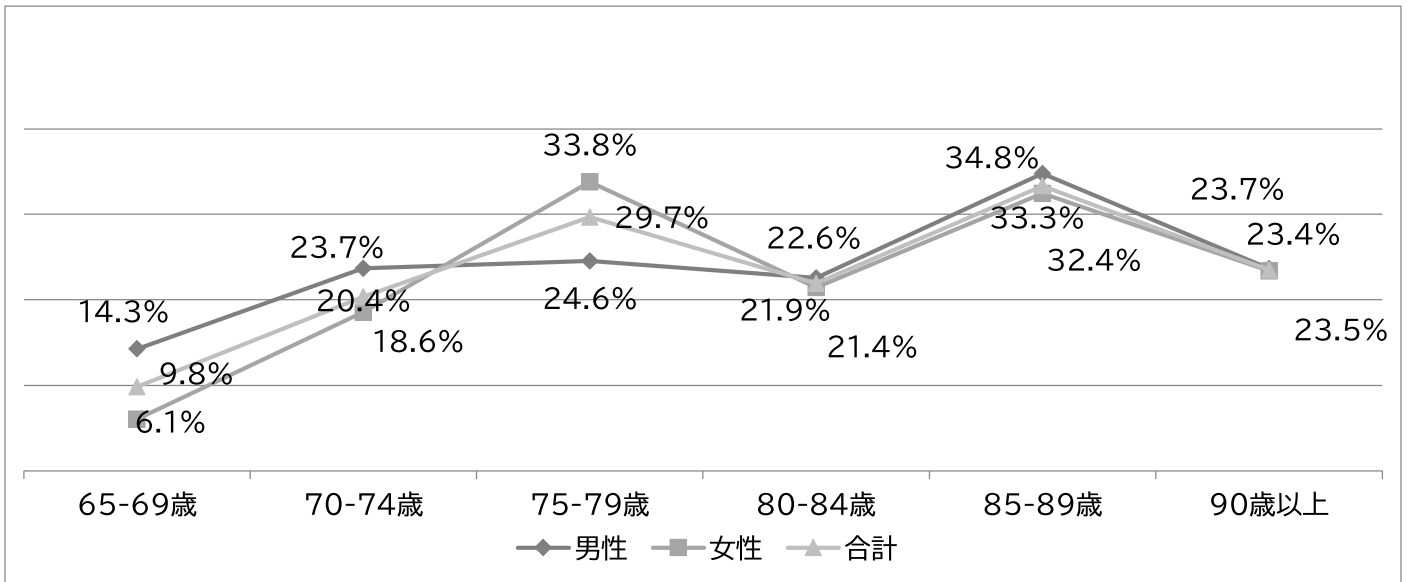

図 59 口腔機能の低下(箕蚊屋)

箕蚊屋は女性のみ加齢に伴い有意に上昇する傾向がみられた。

⑤閉じこもりの現状（問 16,17 の 2 項目のうち No.16 に該当）

i)閉じこもり

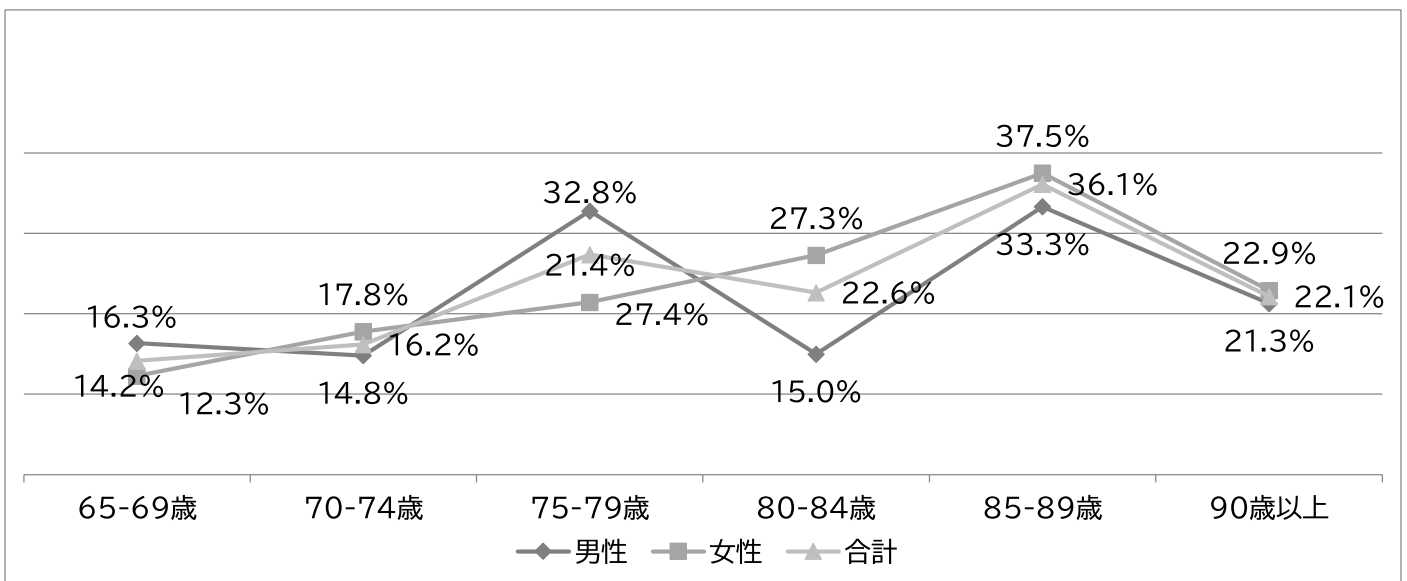

図 60 圏域別の閉じこもりの割合

合計 4.7%で圏域による差はなかったが、後藤ヶ丘で高い傾向にあった。

ii) 年代別・性別の閉じこもり

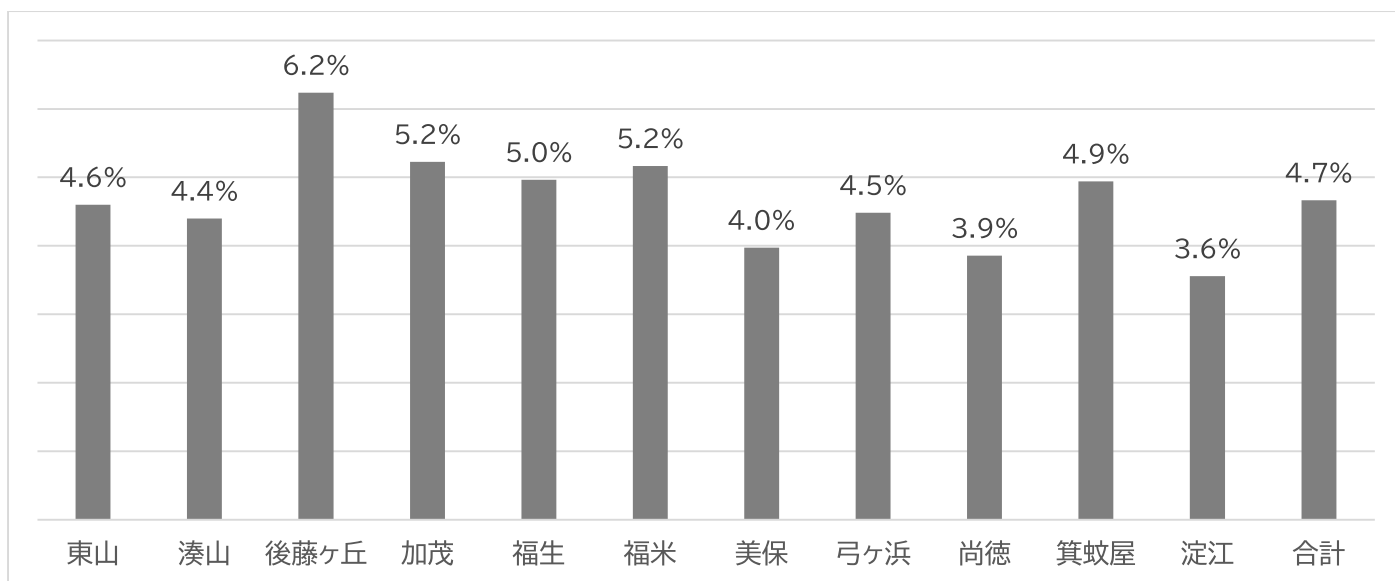

図 61 年代別の閉じこもりの推移

男女ともに 85-89 歳までは加齢に伴い有意に上昇する傾向にあった。

閉じこもりについて加齢に伴って上昇傾向のあった圏域を図に示す。

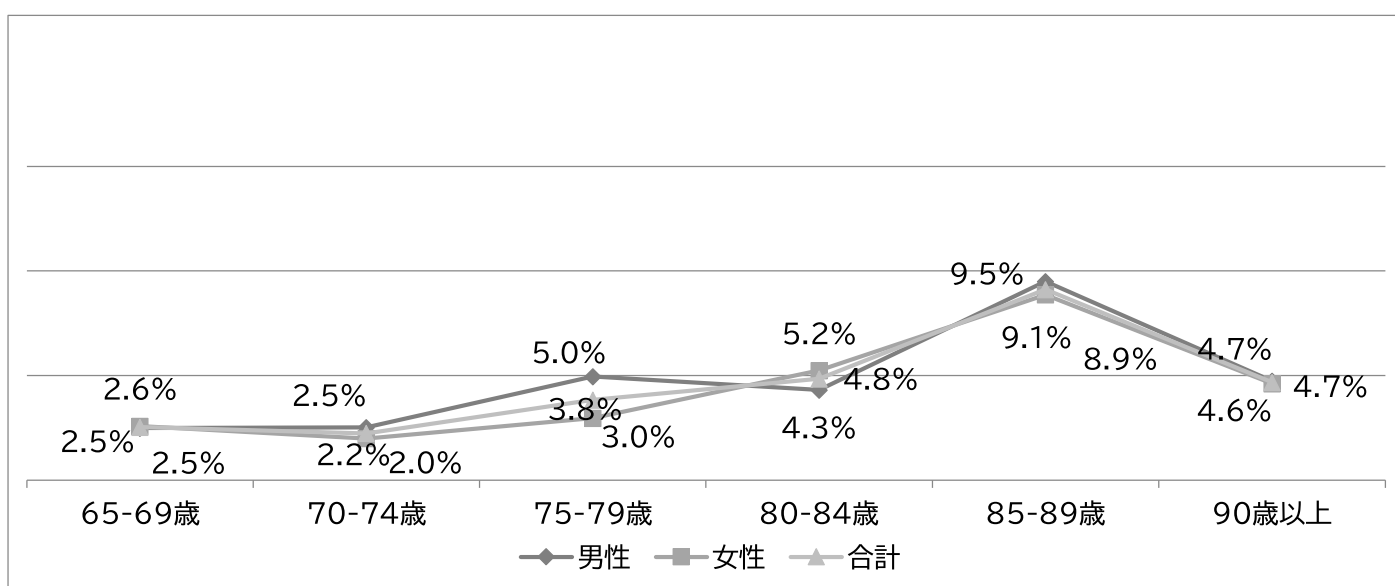

図 62 閉じこもり(東山)

東山は女性のみ加齢に伴い有意に上昇する傾向がみられた。

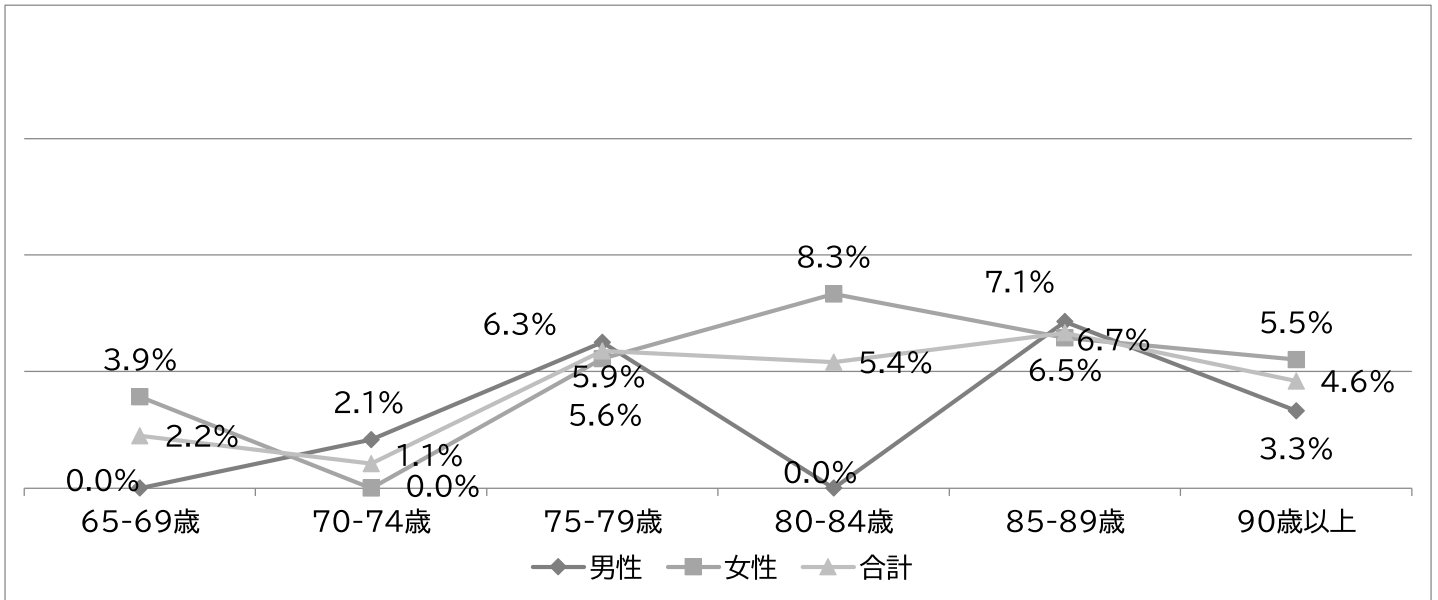

図 63 閉じこもり(湊山)

湊山は男性のみ加齢に伴い有意に上昇する傾向がみられた。

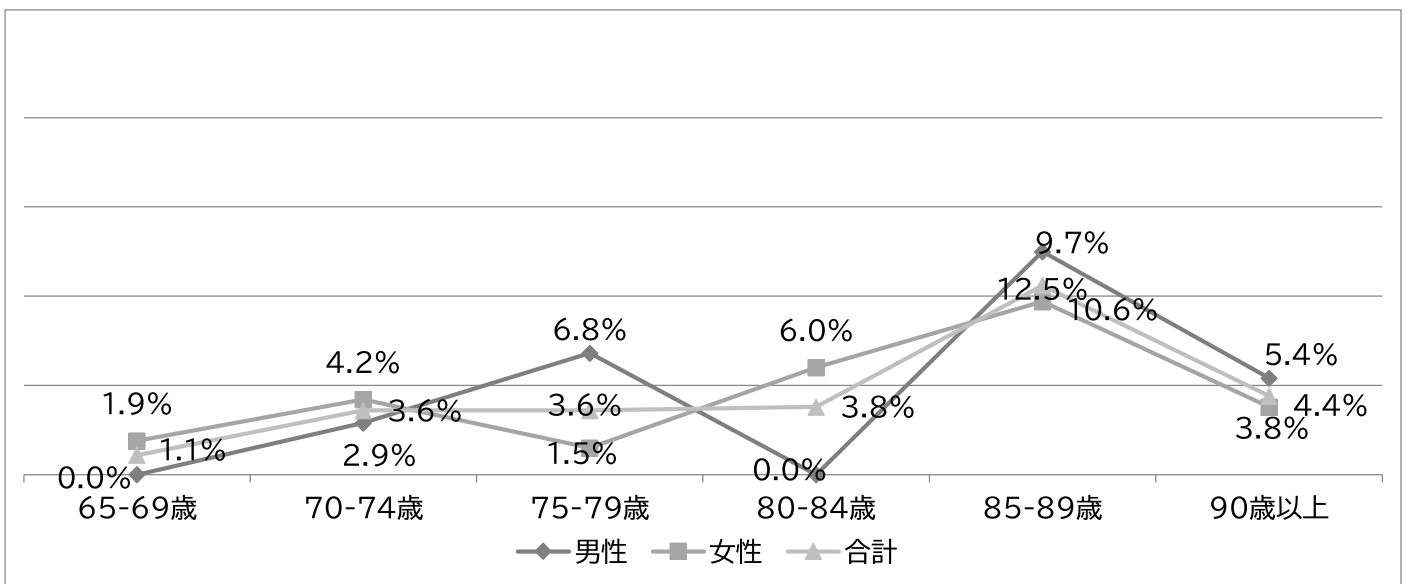

図 64 閉じこもり(後藤ヶ丘)

後藤ヶ丘は男女ともに加齢に伴い有意に上昇する傾向にあった。

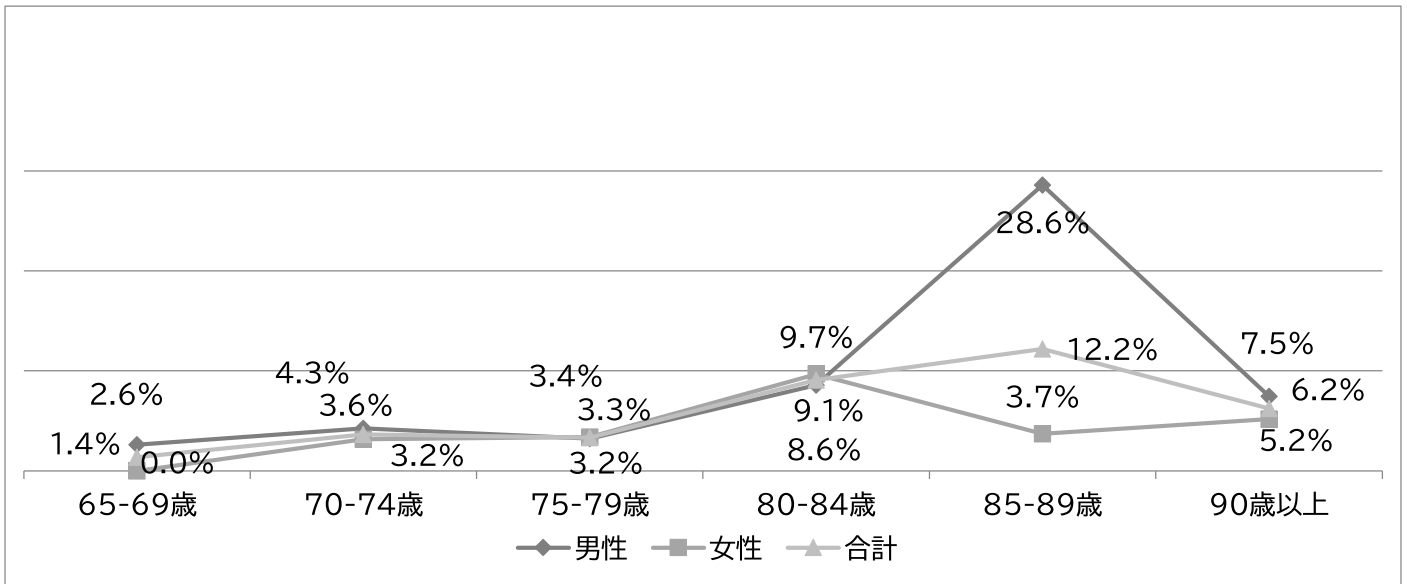

図 65 閉じこもり(福生)

福生は男女ともに加齢に伴い有意に上昇する傾向にあった。

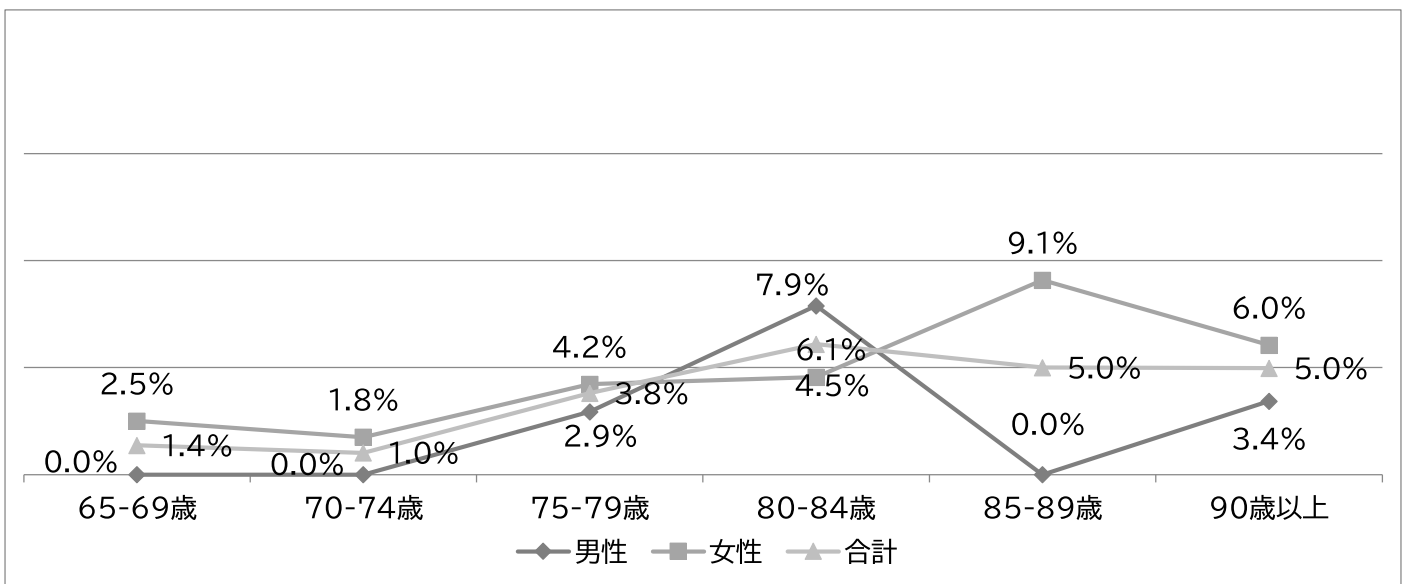

図 66 閉じこもり(福米)

福米は男女ともに加齢に伴い有意に上昇する傾向にあった。

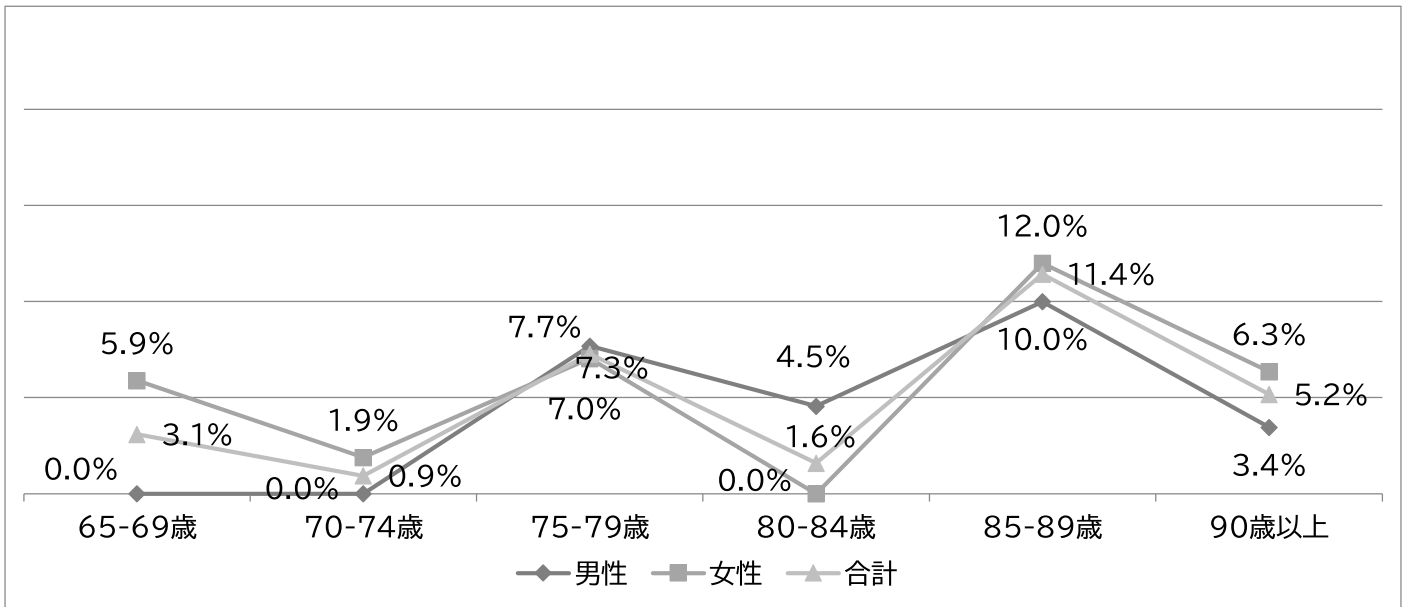

図 67 閉じこもり(美保)

美保は男性のみ加齢に伴い有意に上昇する傾向がみられた。

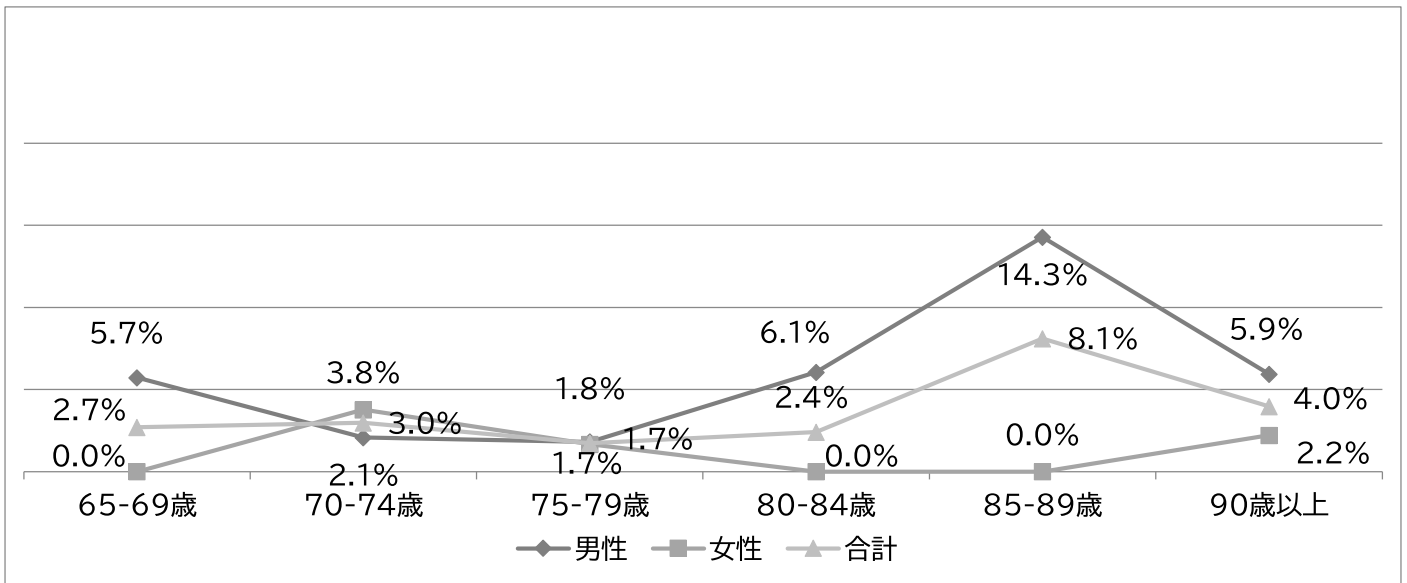

図 68 閉じこもり(弓ヶ浜)

弓ヶ浜は男女ともに加齢に伴い有意に上昇する傾向にあった。

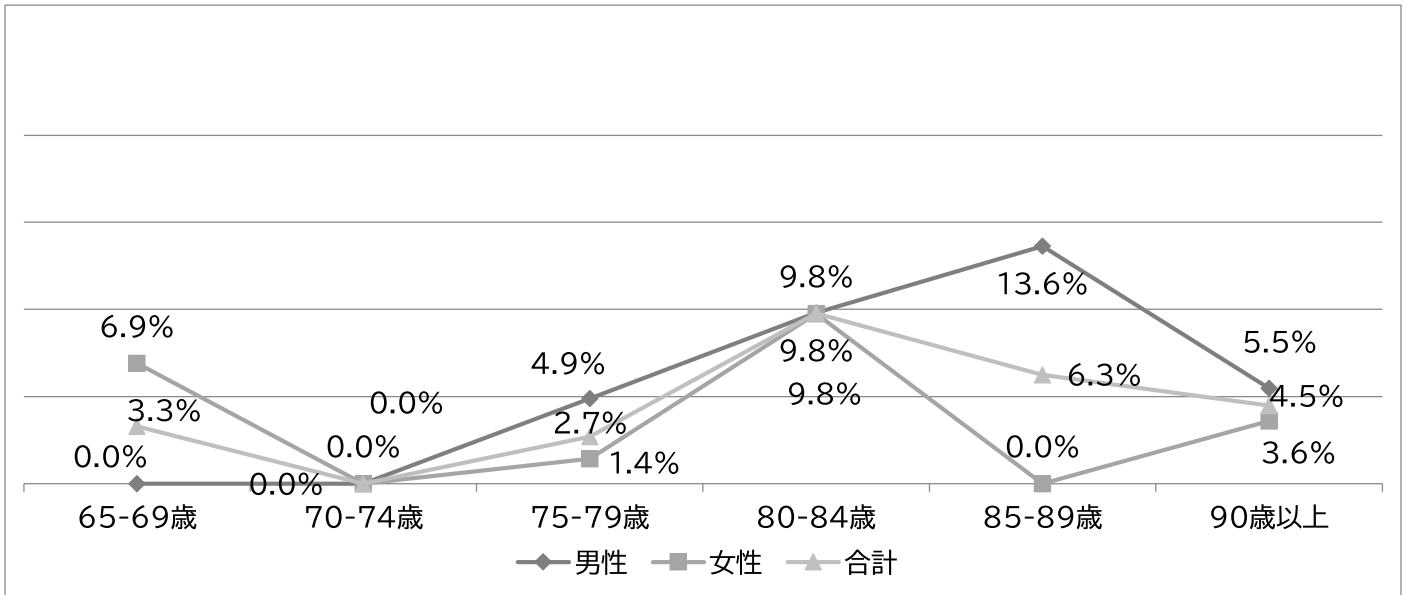

図 69 閉じこもり(尚徳)

尚徳は女性のみ加齢に伴い有意に上昇する傾向がみられた。

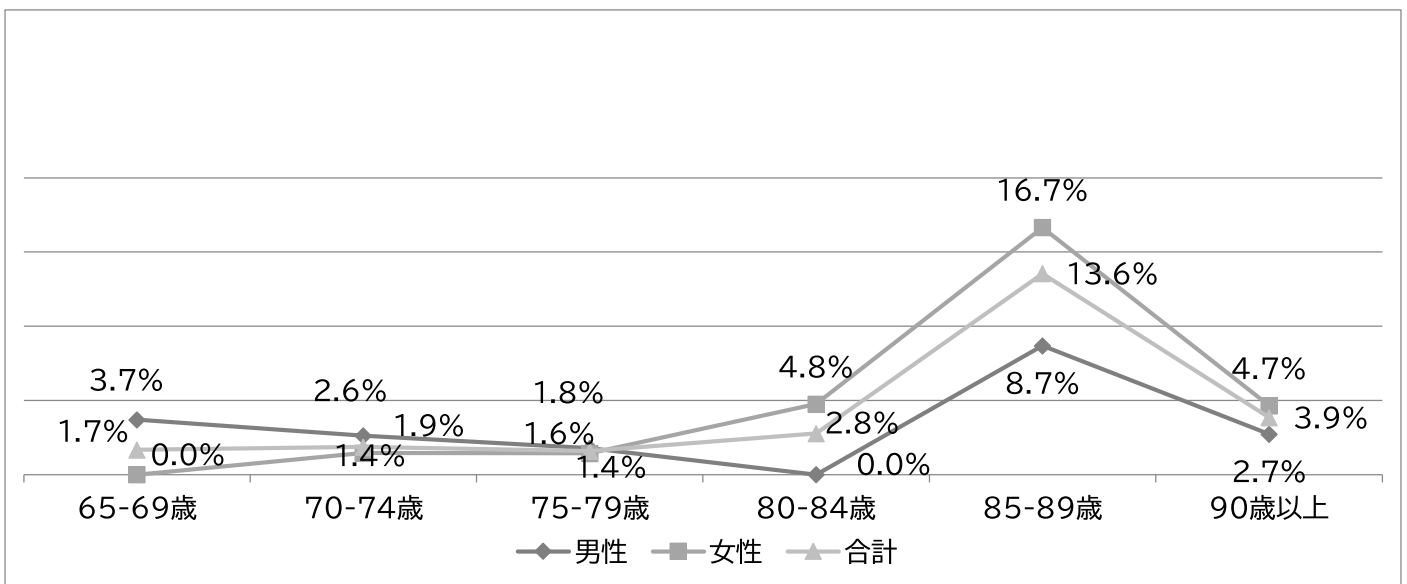

図 70 閉じこもり(箕蚊屋)

箕蚊屋は女性のみ加齢に伴い有意に上昇する傾向がみられた。

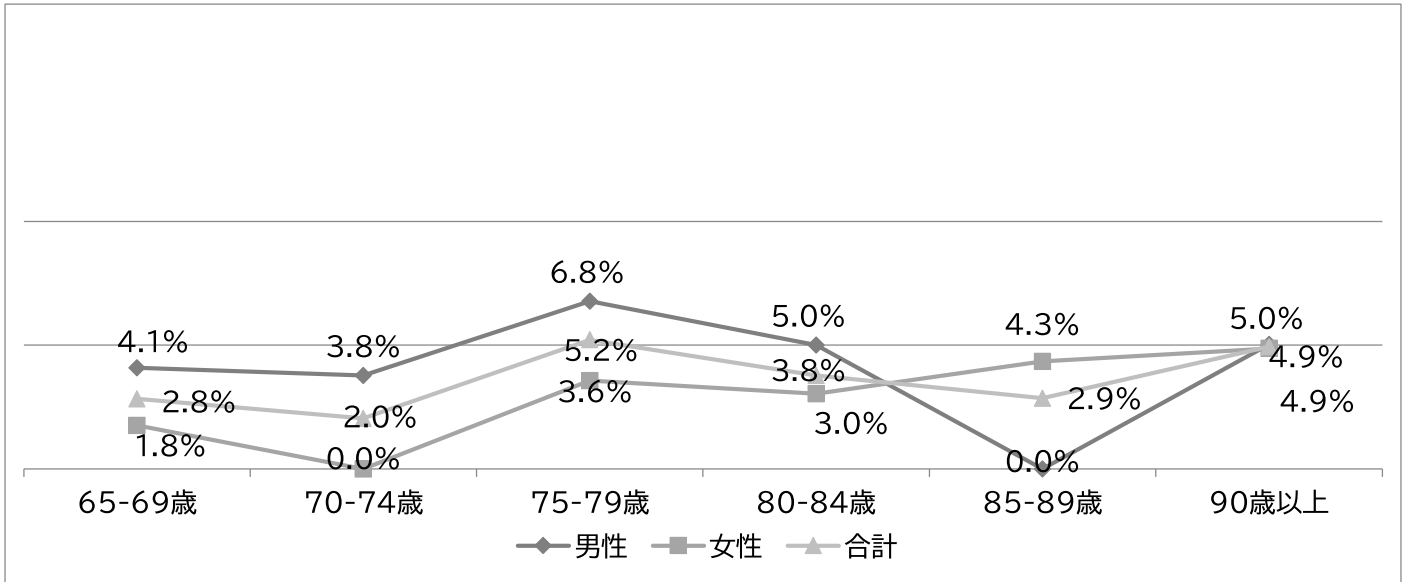

図 71 閉じこもり(淀江)

淀江は女性のみ加齢に伴い有意に上昇する傾向がみられた。

⑥認知機能低下の現状(問 8～20 までの 3 項目のうちいずれか 1 項目以上に該当)

i) 認知機能の低下

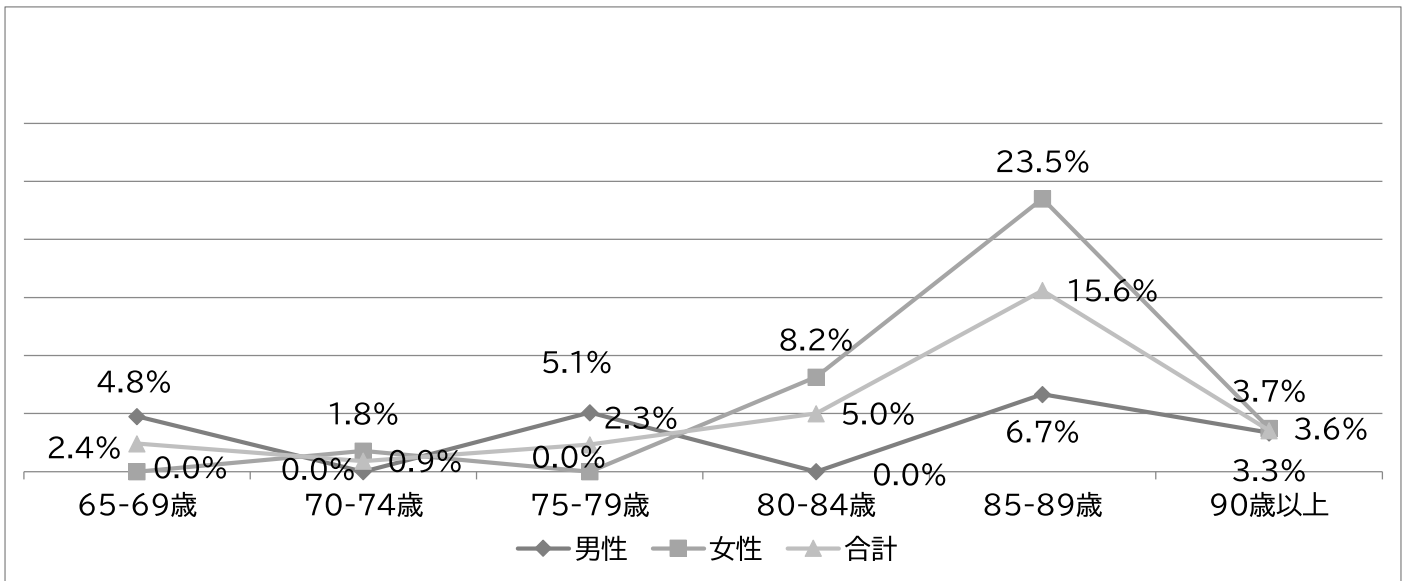

図 72 圏域別の認知機能の低下の割合

合計 54.4%が該当し、圏域による差はなかった。

ii) 年代別・性別の認知機能の低下

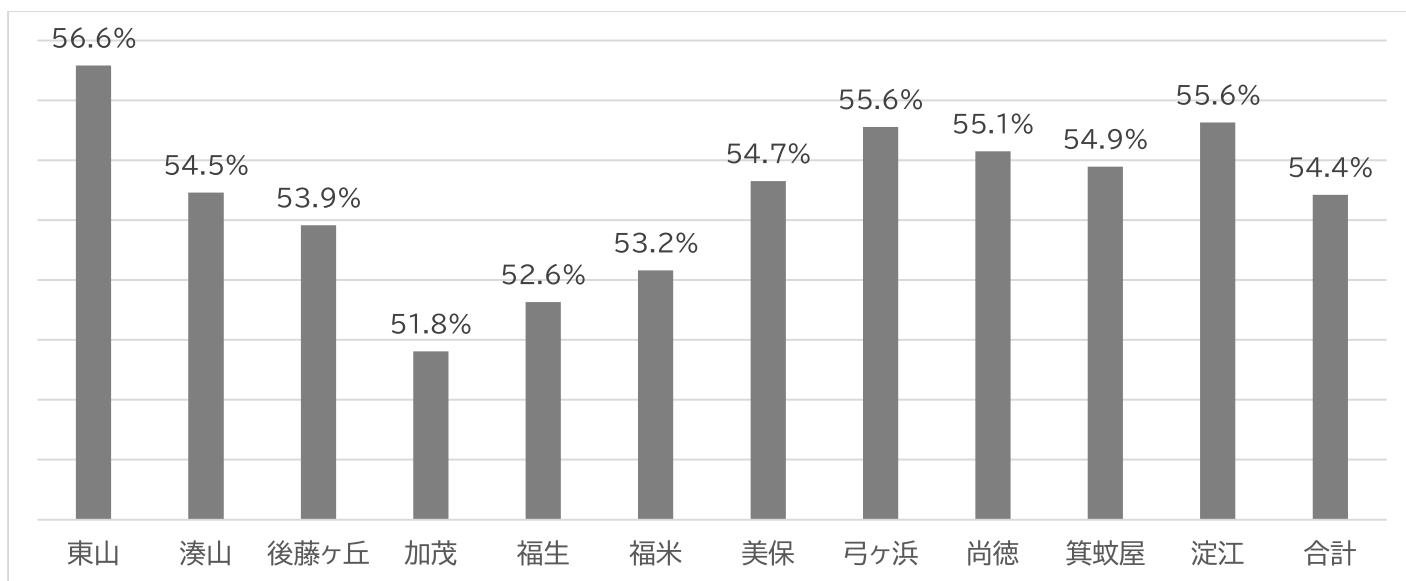

図 73 年代別の認知機能の低下の推移

男女ともに 85-89 歳までは加齢に伴い有意に上昇する傾向にあった。

認知機能の低下について加齢に伴って上昇傾向のあった圏域を図に示す。

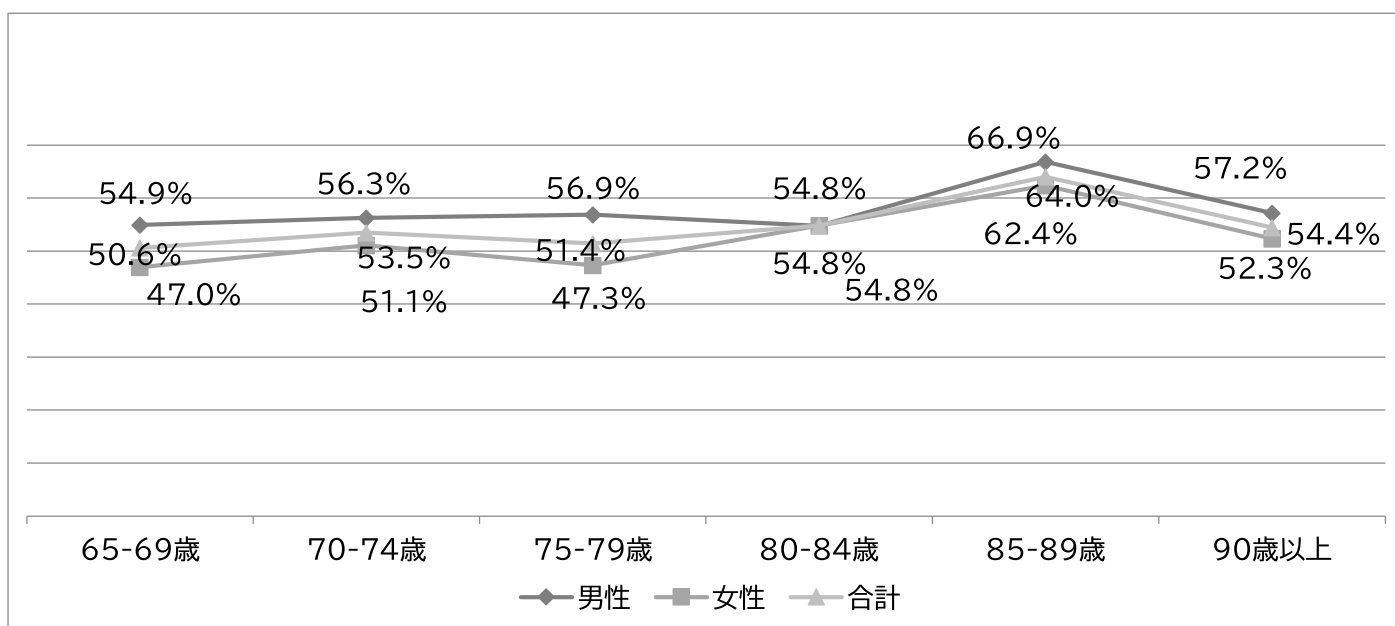

図 74 認知機能の低下(湊山)

湊山は女性のみ加齢に伴い有意に上昇する傾向がみられた。

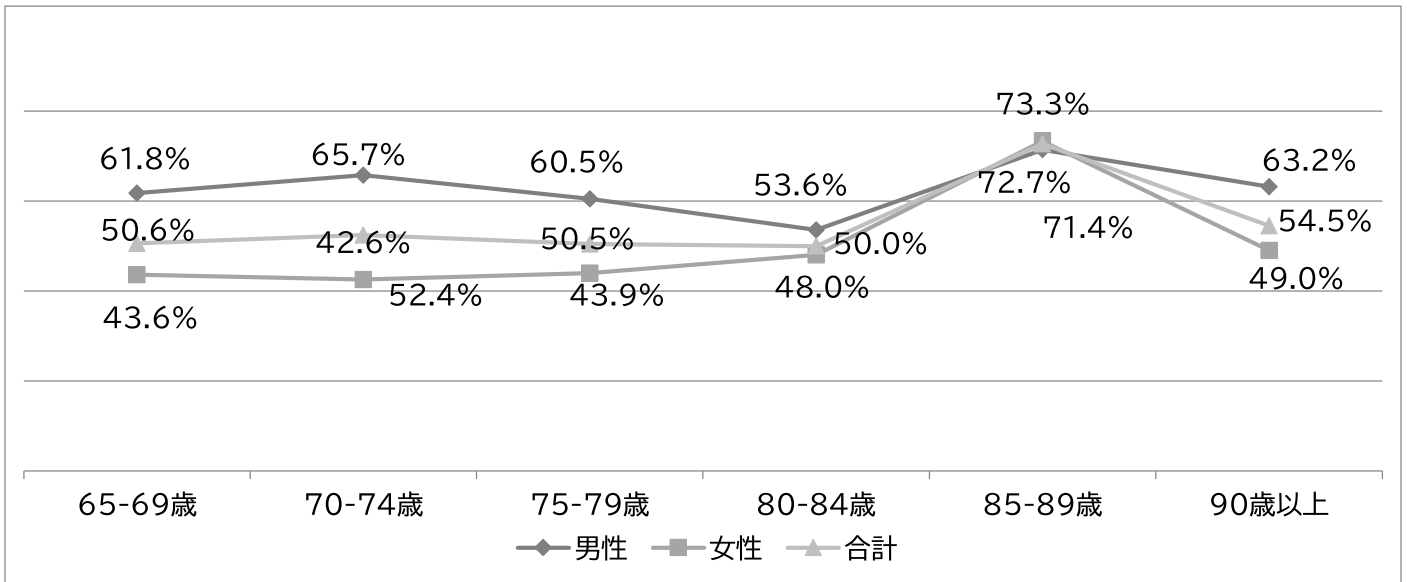

図 75 認知機能の低下(後藤ヶ丘)

後藤ヶ丘は男女ともに加齢に伴い有意に上昇する傾向にあった。

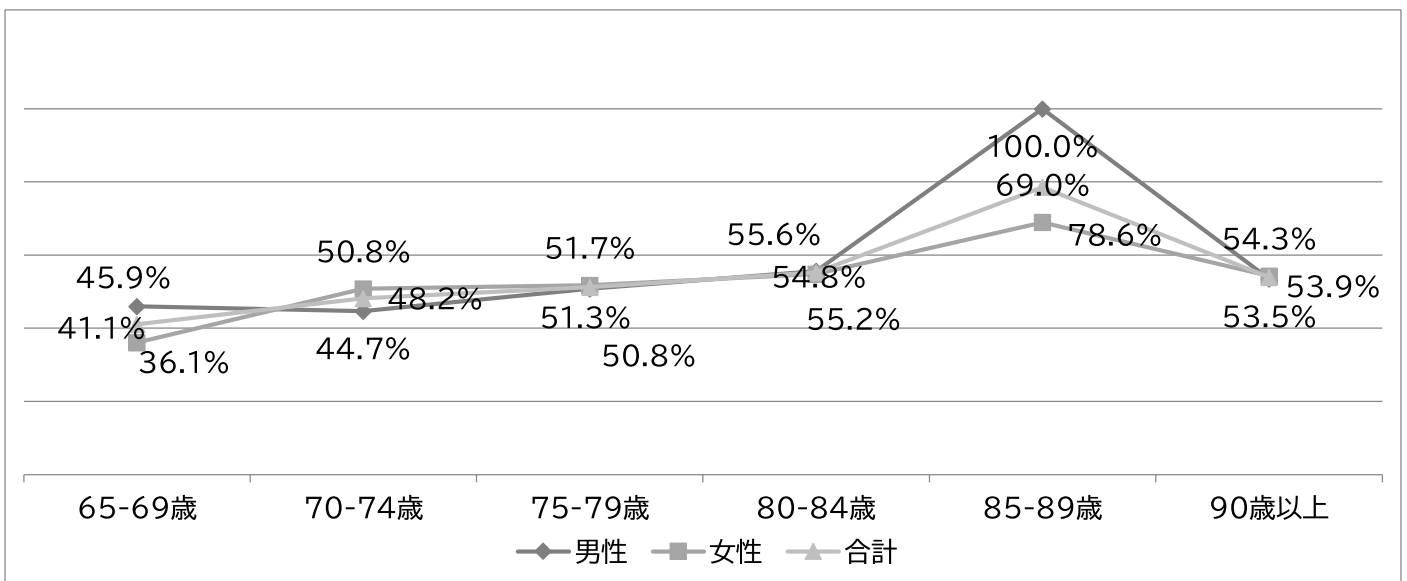

図 76 認知機能の低下(福生)

福生は女性のみ加齢に伴い有意に上昇する傾向がみられた。

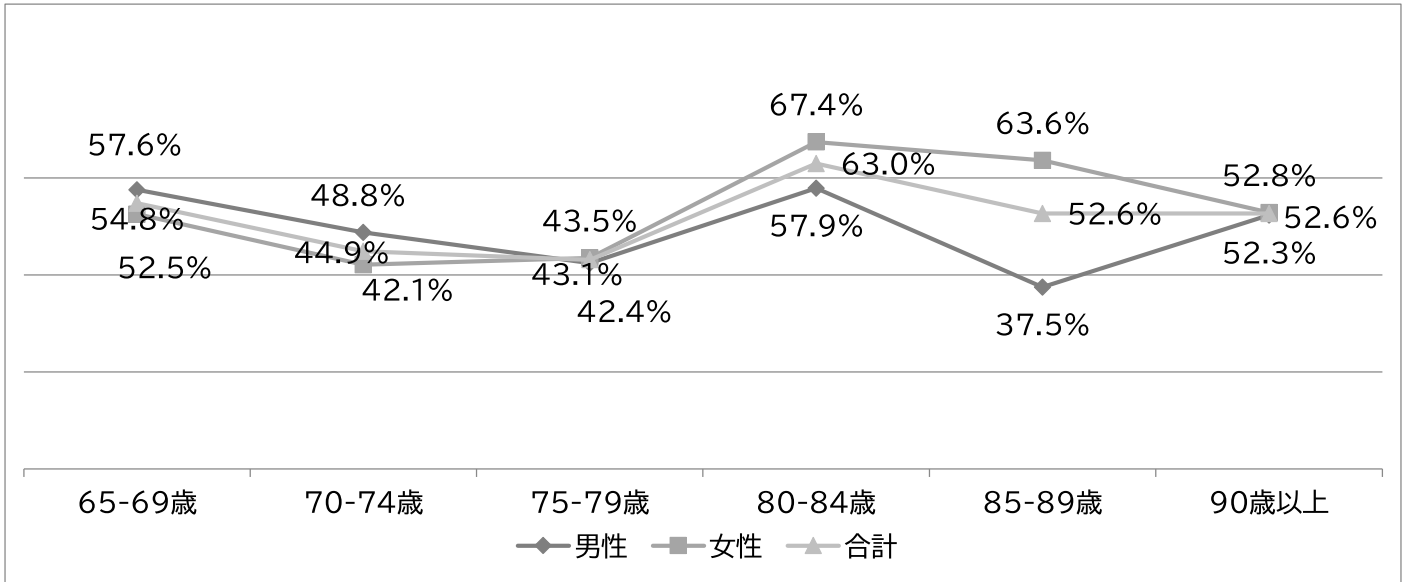

図 77 認知機能の低下(弓ヶ浜)

弓ヶ浜は女性のみ加齢に伴い有意に上昇する傾向がみられた。

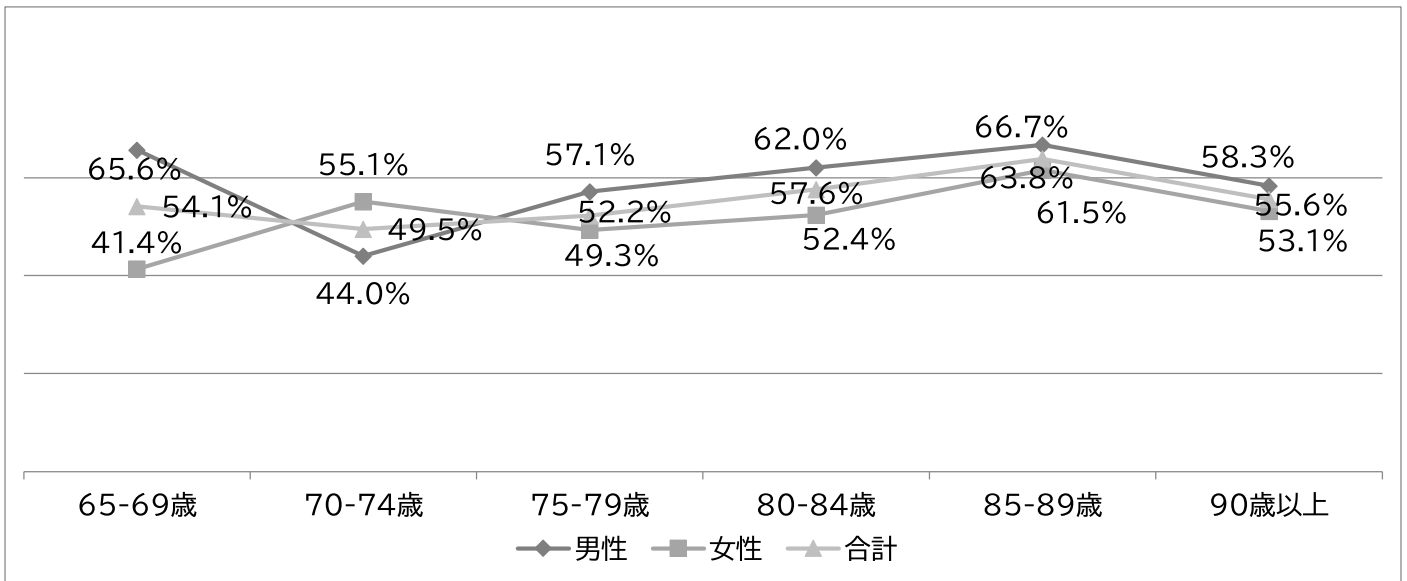

図 78 認知機能の低下(尚徳)

尚徳は女性のみ加齢に伴い有意に上昇する傾向がみられた。

⑦うつ病可能性の現状(問 21～25 までの 5 項目のうち 2 項目以上に該当)

i) うつ病の可能性

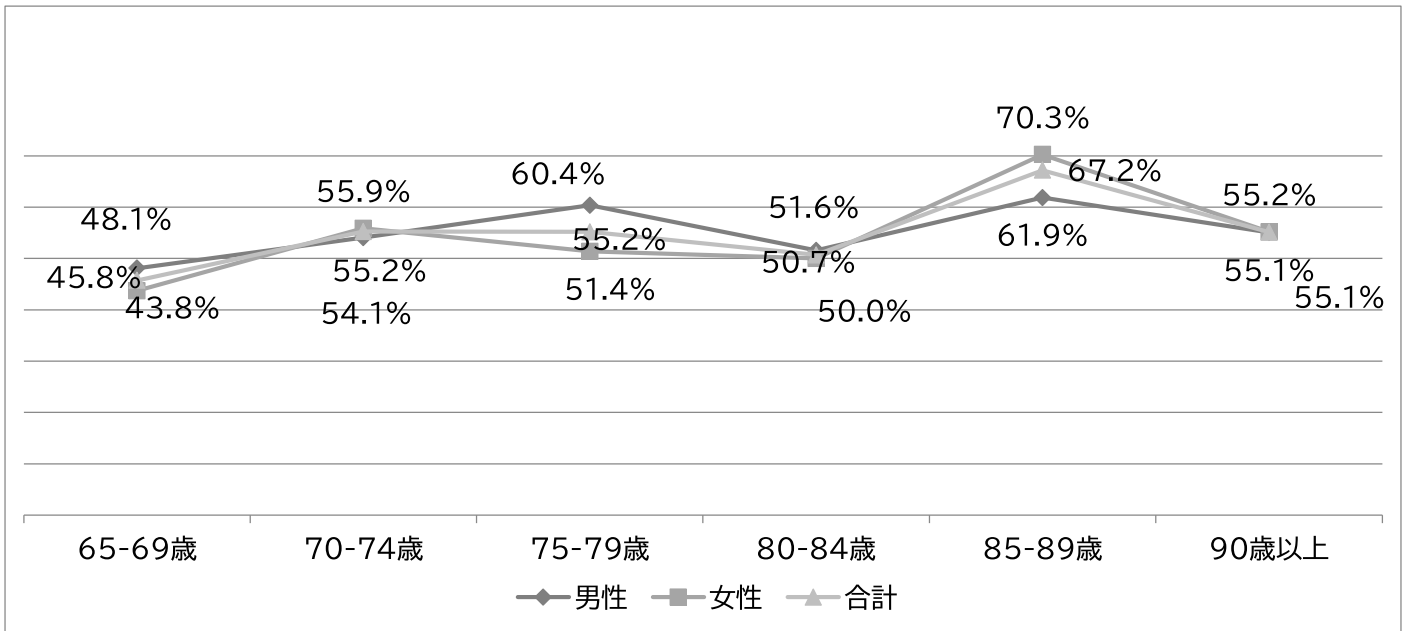

図 79 圏域別のうつ病の可能的割合

合計 21.6%が該当し、圏域による差はなかった。

ii) 年代別・性別のうつ病の可能性

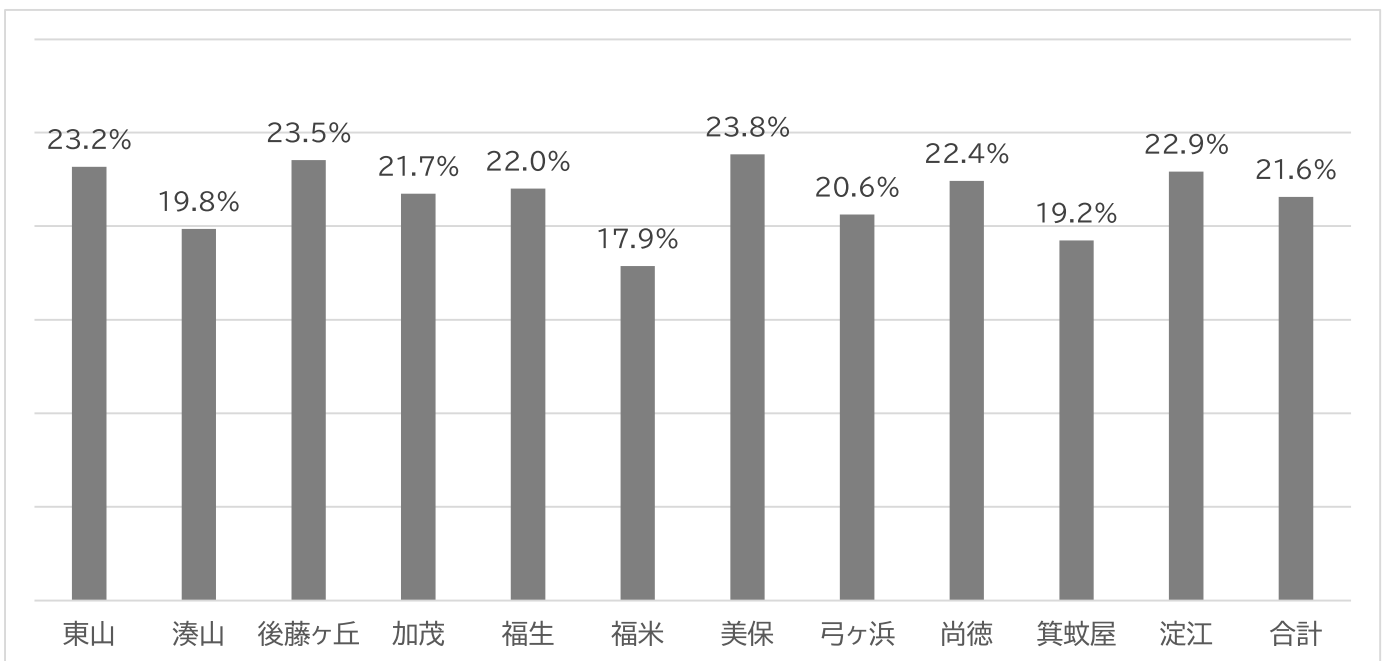

図 80 年代別のうつ病の可能性の推移

男女ともに 85-89 歳までは加齢に伴い有意に上昇する傾向にあった。

うつ病の可能性について加齢に伴って上昇傾向のあった圏域を図に示す。

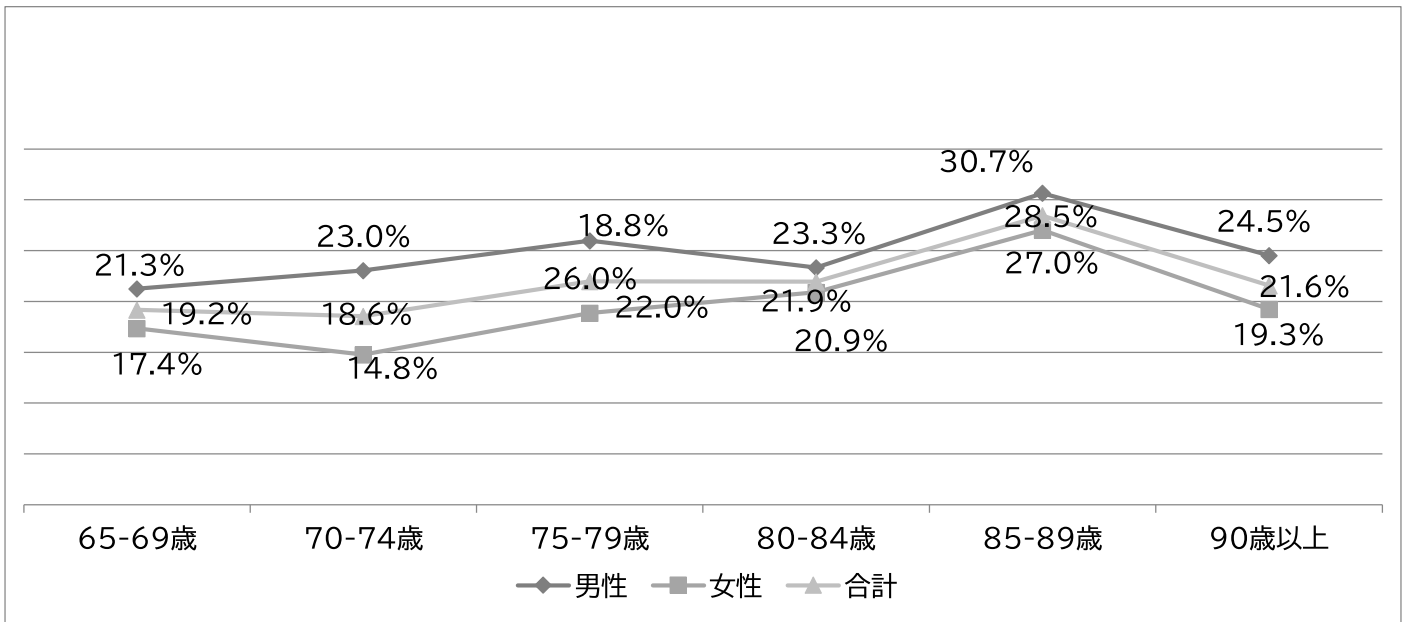

図 81 うつ病の可能性(福生)

福生は男女ともに加齢に伴い有意に上昇する傾向にあった。

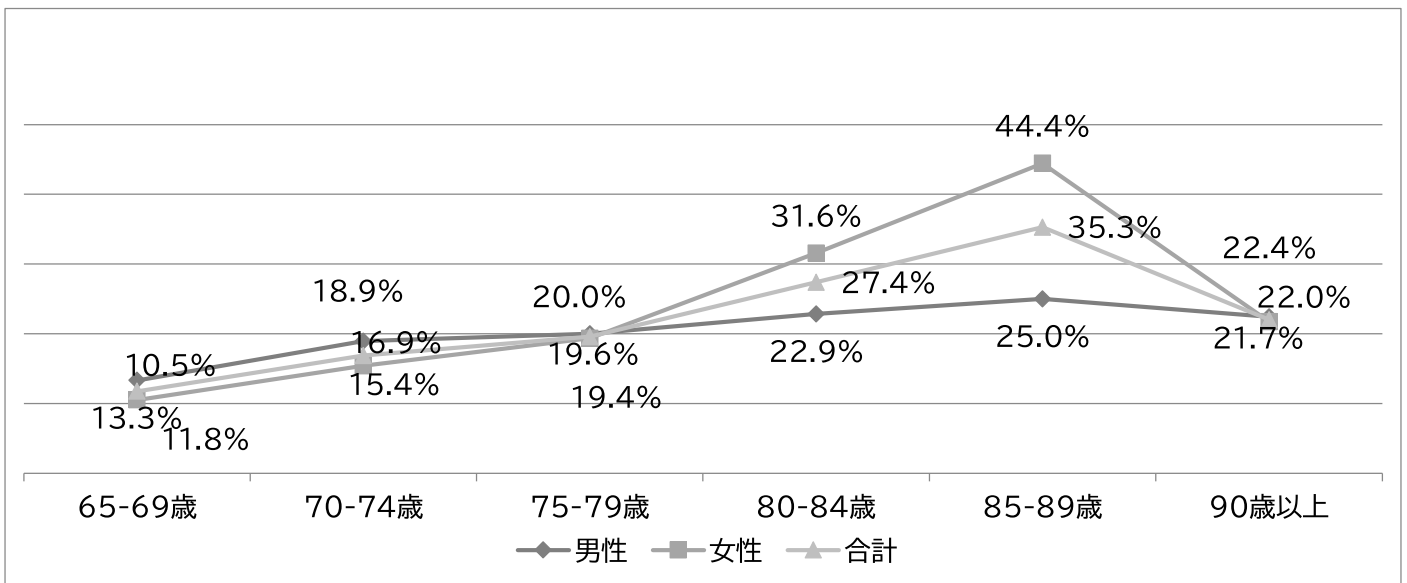

図 82 うつ病の可能性(福米)

福米は男女ともに加齢に伴い有意に上昇する傾向にあった。

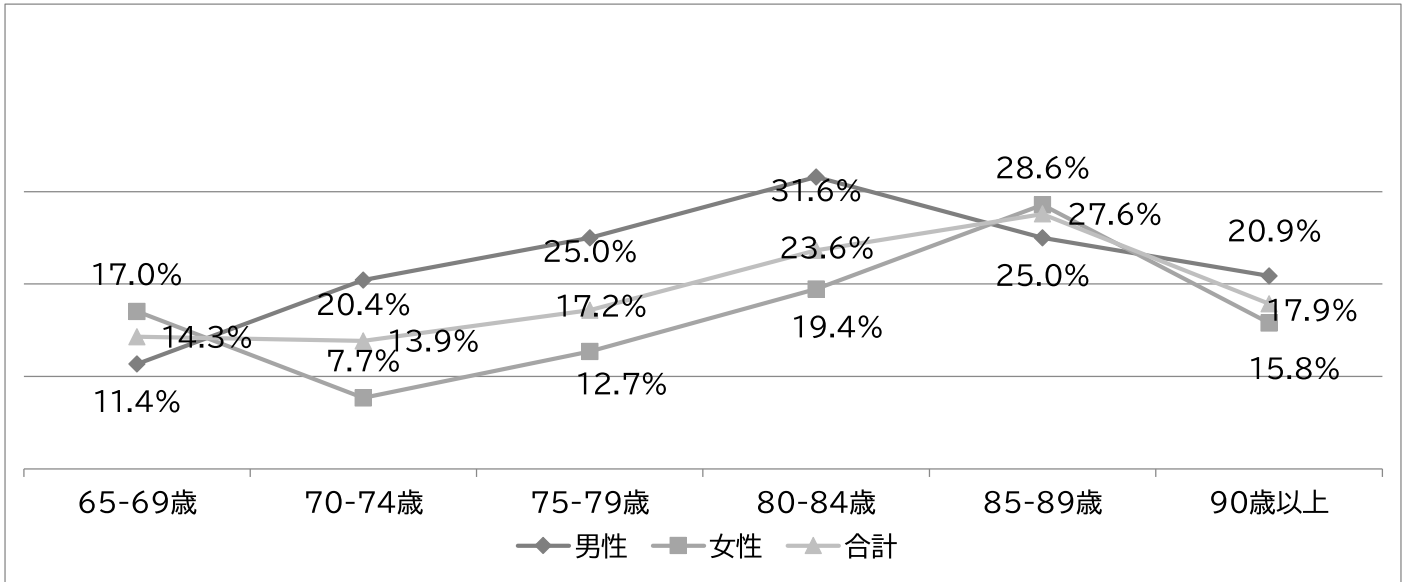

図 83 うつ病の可能性(美保)

美保は女性のみ加齢に伴い有意に上昇する傾向がみられた。

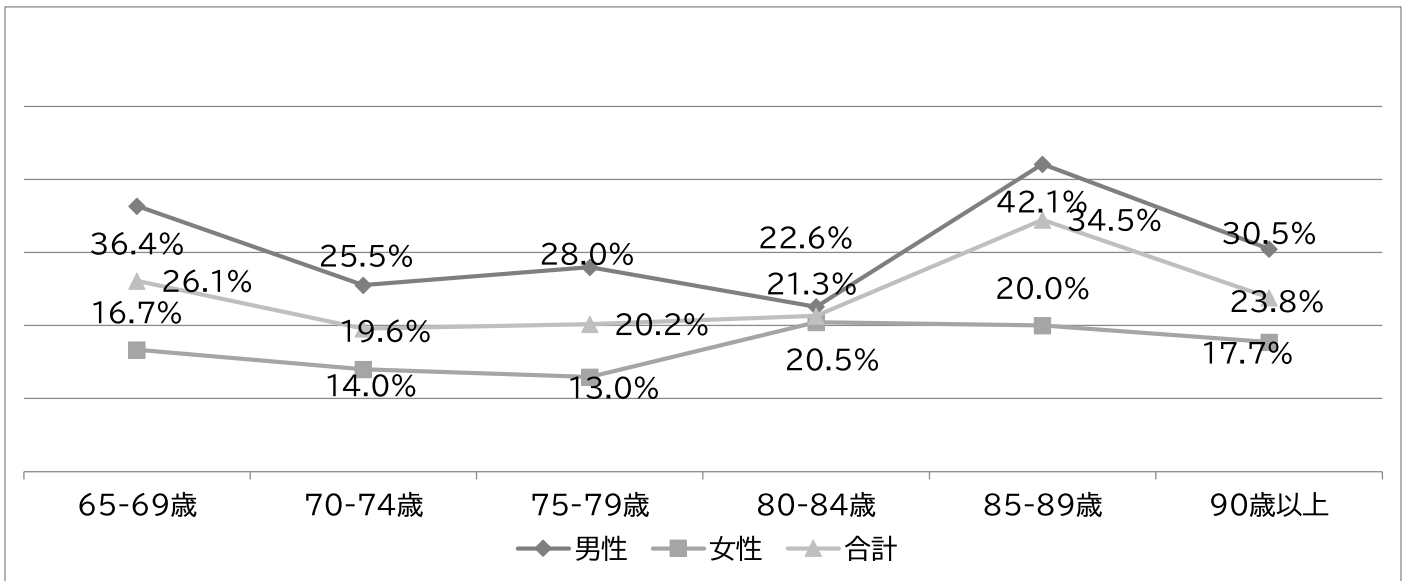

図 84 うつ病の可能性(尚徳)

尚徳は女性のみ加齢に伴い有意に上昇する傾向がみられた。

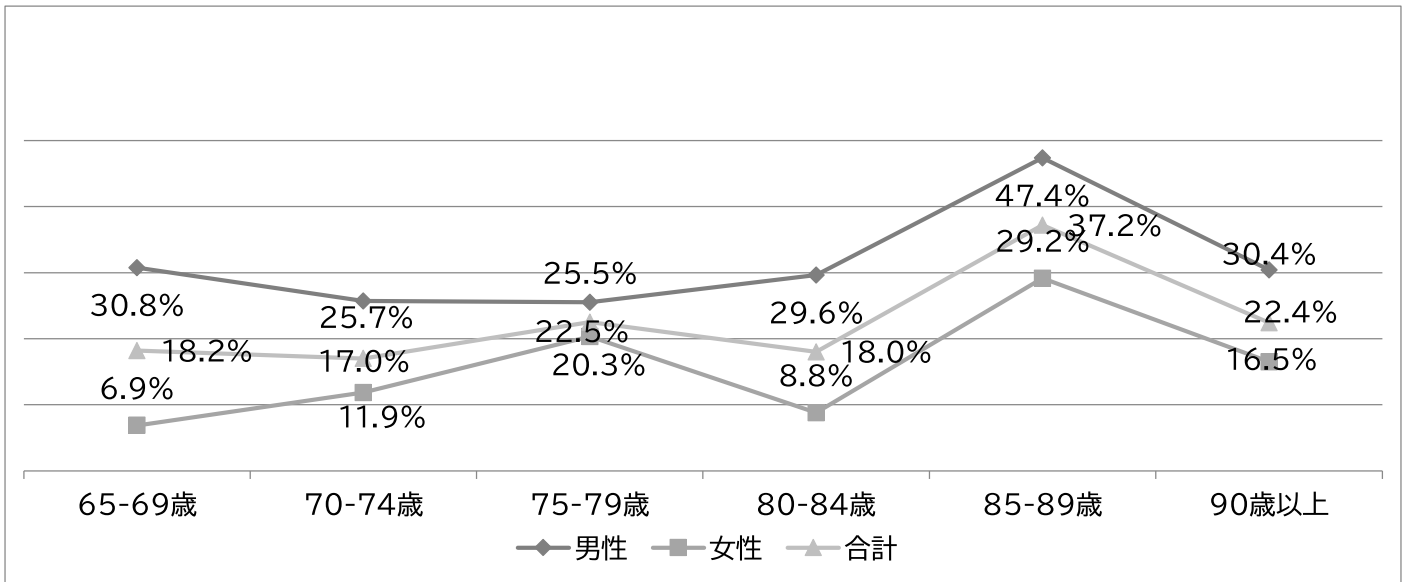

図 85 うつ病の可能性(淀江)

淀江は女性のみ加齢に伴い有意に上昇する傾向がみられた。

●介護予防の現状 詳細(別紙 2～28)

介護予防の現状の分析に用いた以下の回答について別紙に記載した。

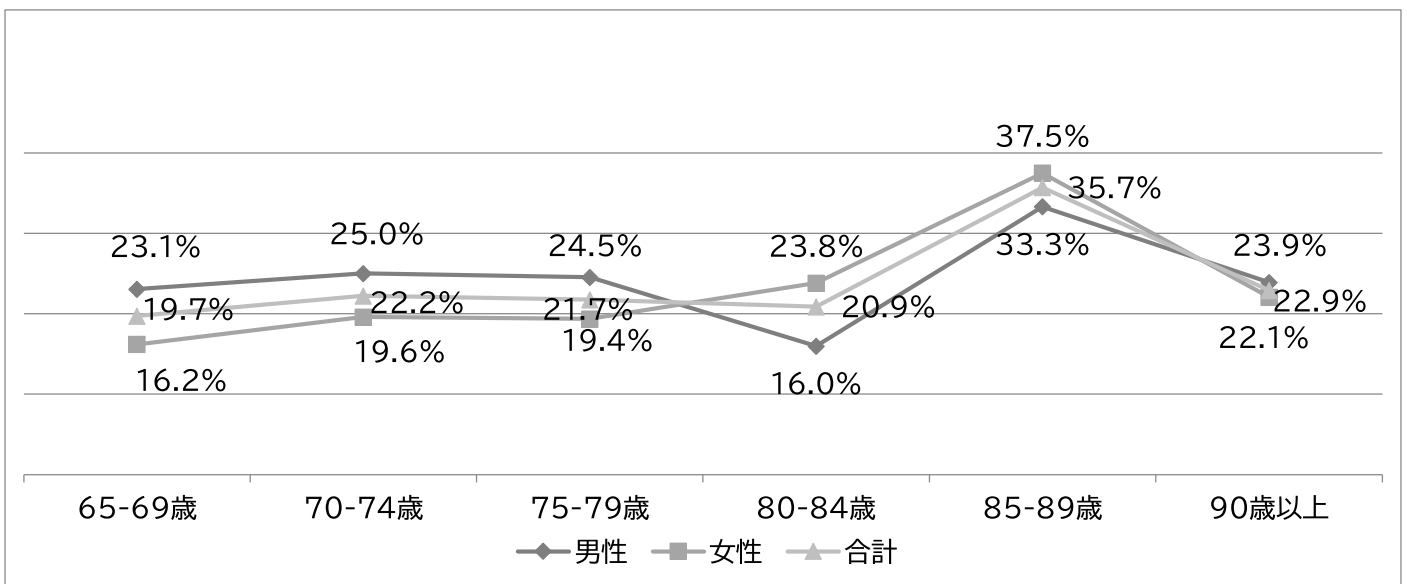
別紙 2～4.日常的な身体活動(階段昇降、立ち上がり、歩行)の状況(問 11, 12, 13)

別紙 5,6.転倒経験(問 14)と転倒に対する不安(問 16)

別紙 7,8.外出頻度の状況と変化(問 17, 18)

別紙 9.体重減少の有無(問 26)

別紙 10～12.固いものの食べにくさ、むせ、口の渇き(問 22, 23, 24)

別紙 13～15.物忘れ(問 32,33,34)

別紙 16～23.IADL の自立度(電話、買い物、調理、支払い、預貯金管理・等)の状況(問 35～42)。

別紙 24～28.問 68①-⑤

4)生活習慣

①運動習慣(問 20,20-1)

i)この1年間で定期的(週2回以上)な運動をしているか



図 86 圏域別の定期的(週2回以上)な運動習慣

定期的にしているものは合計 35.8%であり、圏域による差はなかった。

ii)年代別・性別の定期的(週2回以上)な運動

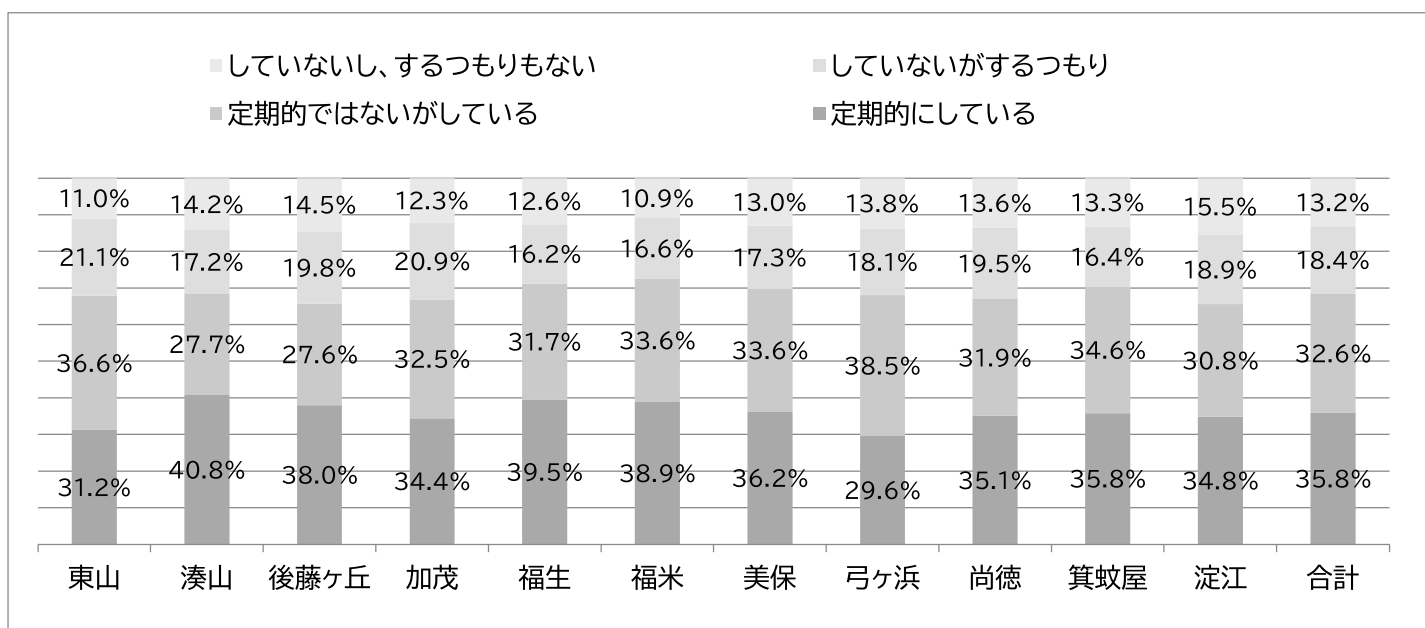

図 87 年代別・性別の運動習慣

加齢に伴う下降傾向はなかった。

iii)運動の種類

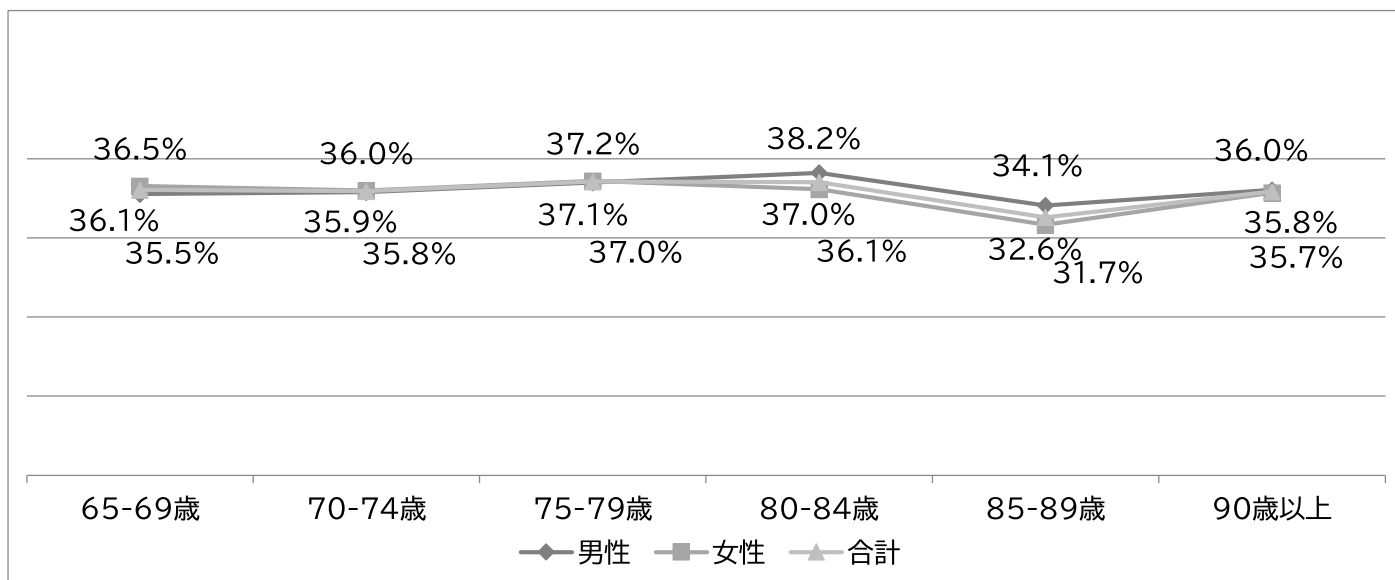

図 88 圏域別のウォーキング習慣

合計 37.1%で圏域による差はなかった。

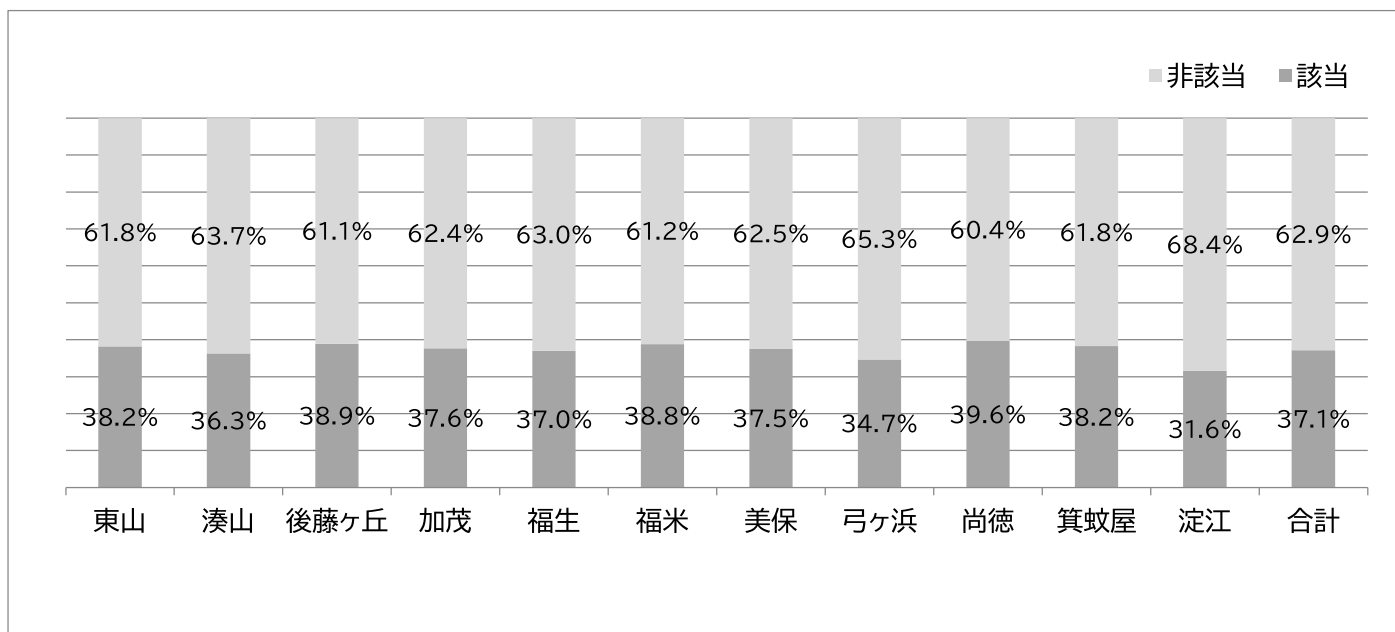

図 89 圏域別のサイクリング習慣

圏域別に差があり、東山が 6.1%と最も高く、淀江が 1.7%と最も低かった。

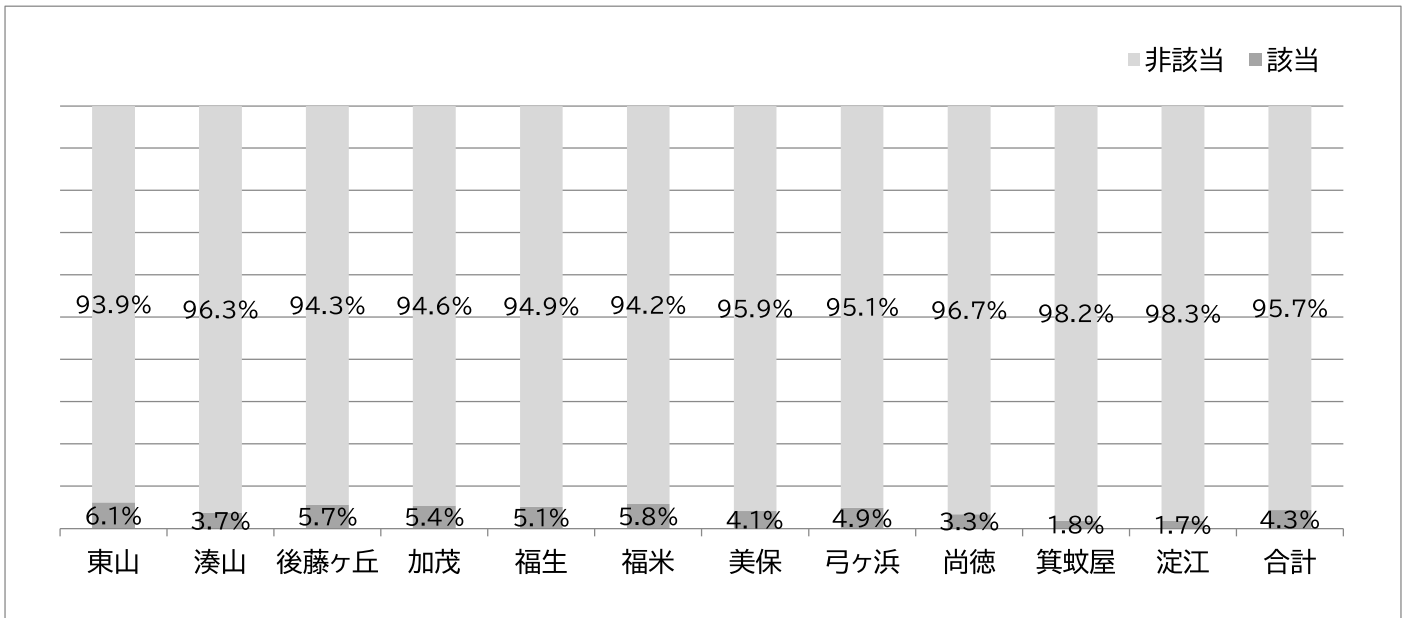

図 90 筋トレ習慣

合計 12.3%で圏域による差はなかった。

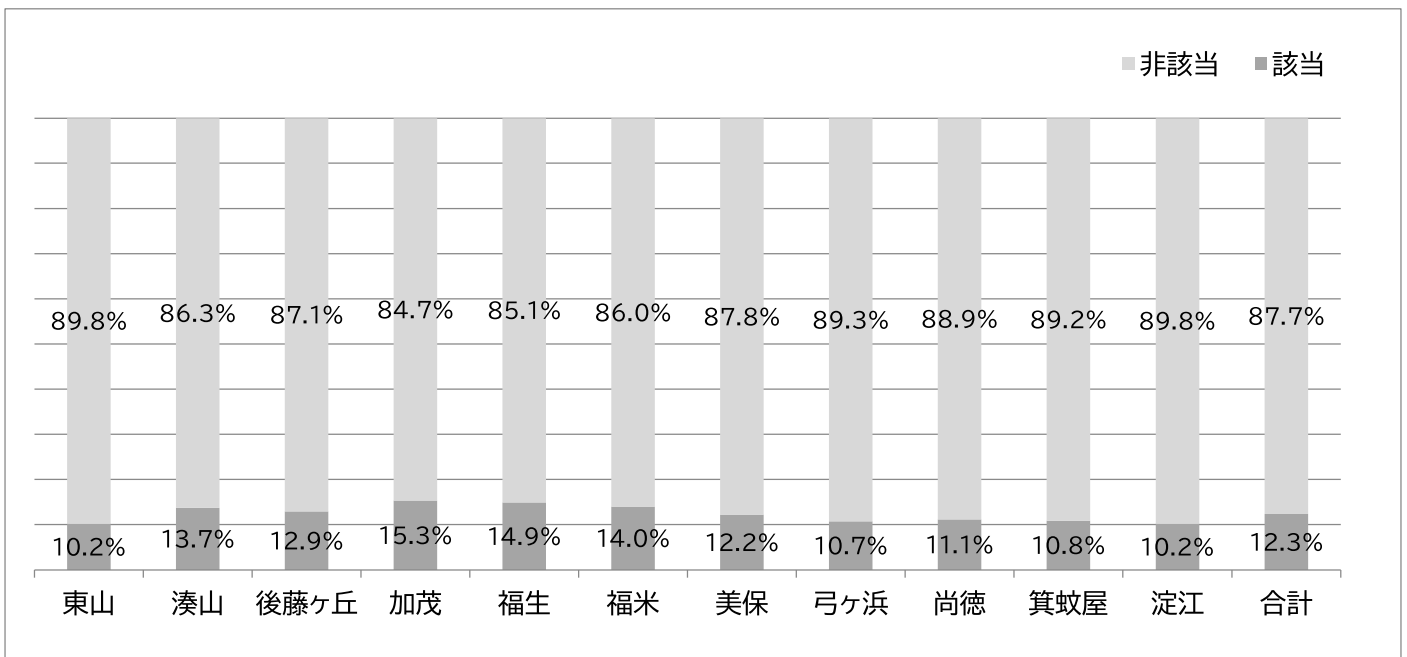

図 91 ストレッチ習慣

合計 20.0%で圏域による差はなかった。

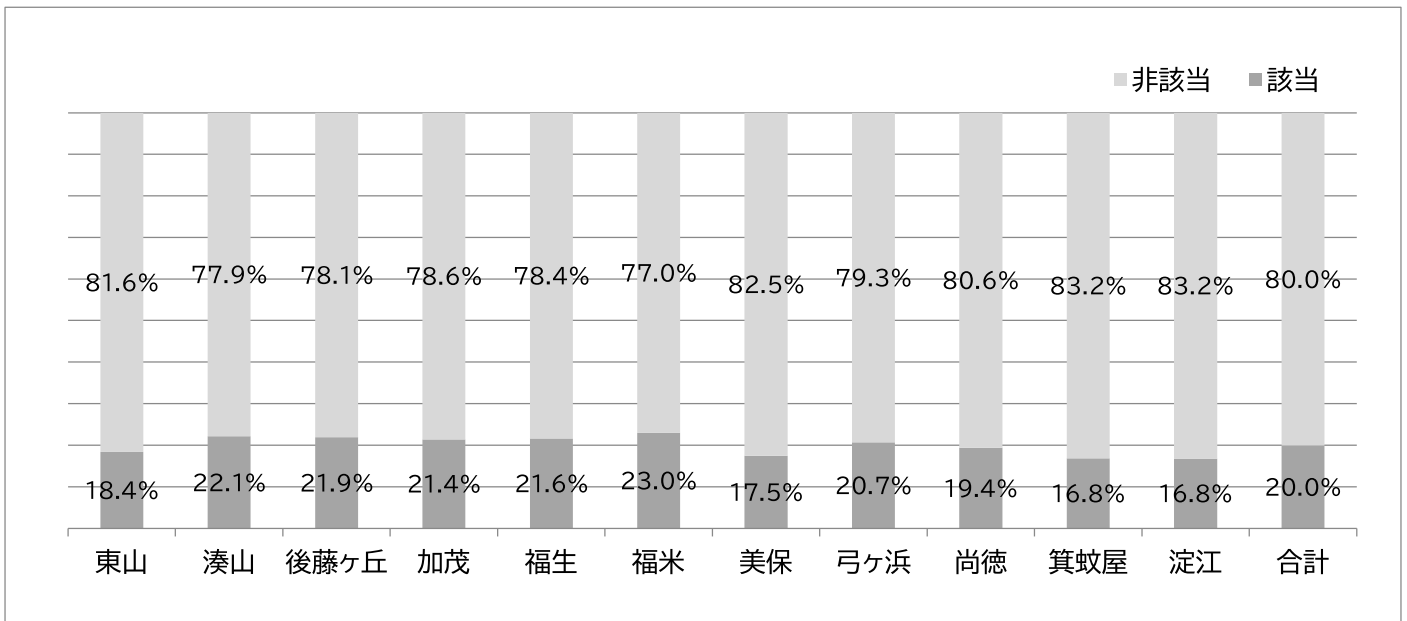

図 92 ラジオ体操習慣

合計 13.5%で圏域による差はなかった。

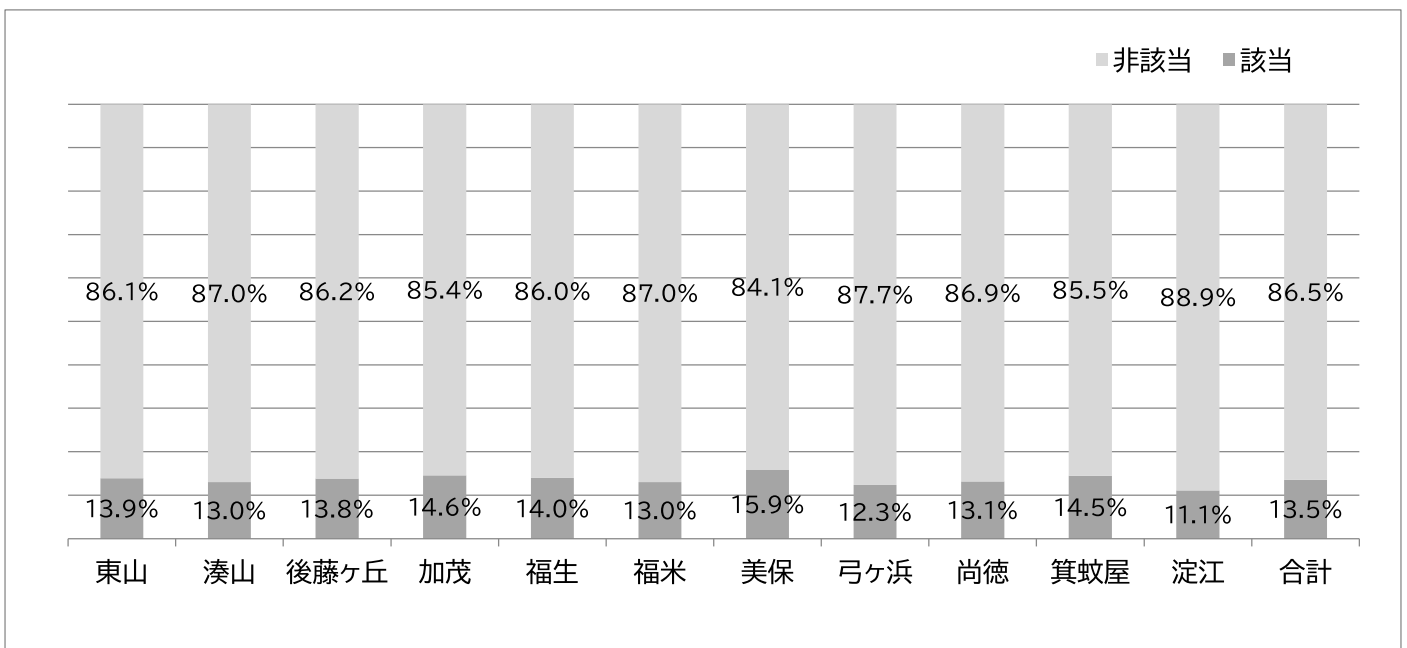

図 93 スポーツ習慣

合計 7.6%で圏域による差はなかった。

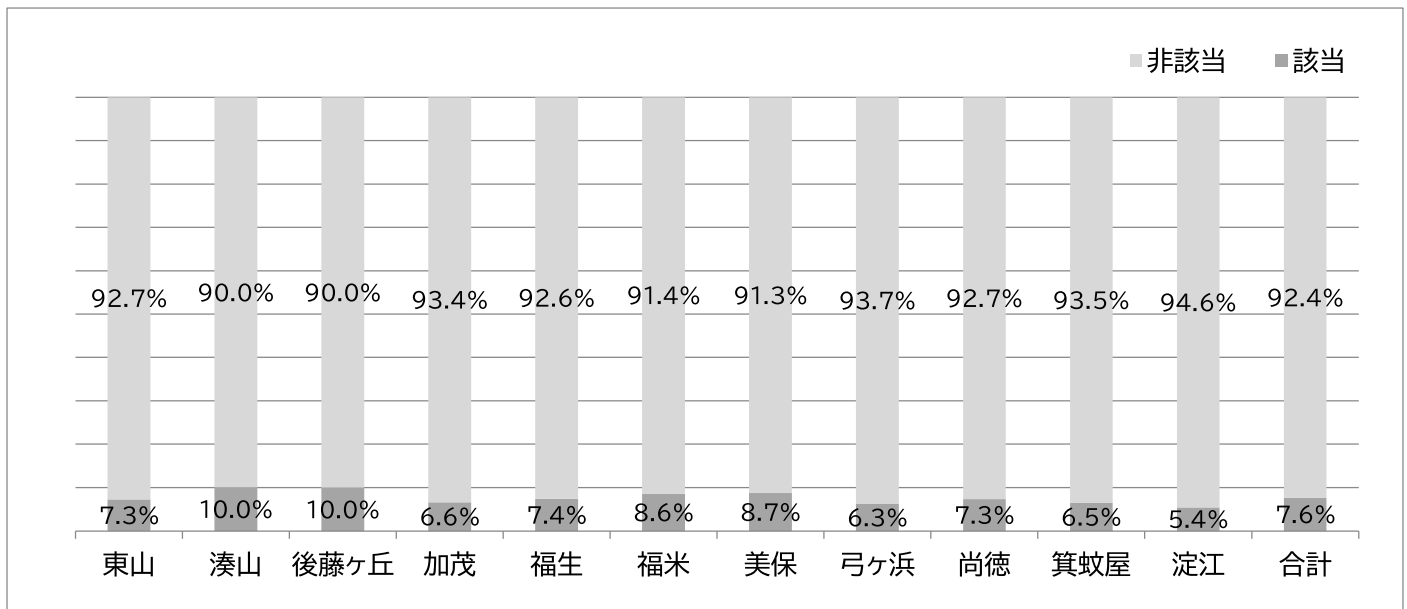

図 94 米子市の体操の実施

合計 2.8%であった。圏域による有意な差があり、淀江 5.4%、尚徳 4.0%と高く、福生が 0.9%と最も低かった。

②栄養摂食(問 25,27~31)

i)他者との食事の機会

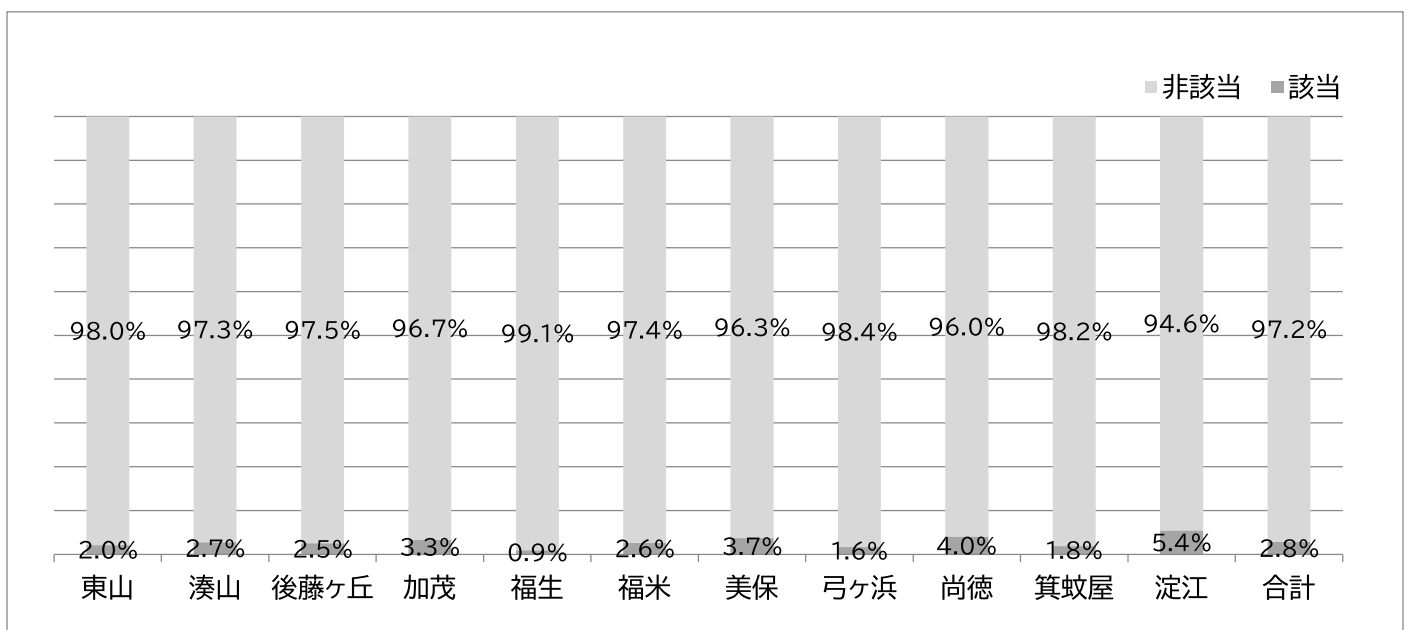

図 95 圏域別の他者との食事の機会

“毎日ある”は合計 57.9%であった。圏域による有意な差があり、弓ヶ浜が 62.1%と最も高く、福生が 52.6%と低かった。

ii)歯の健康

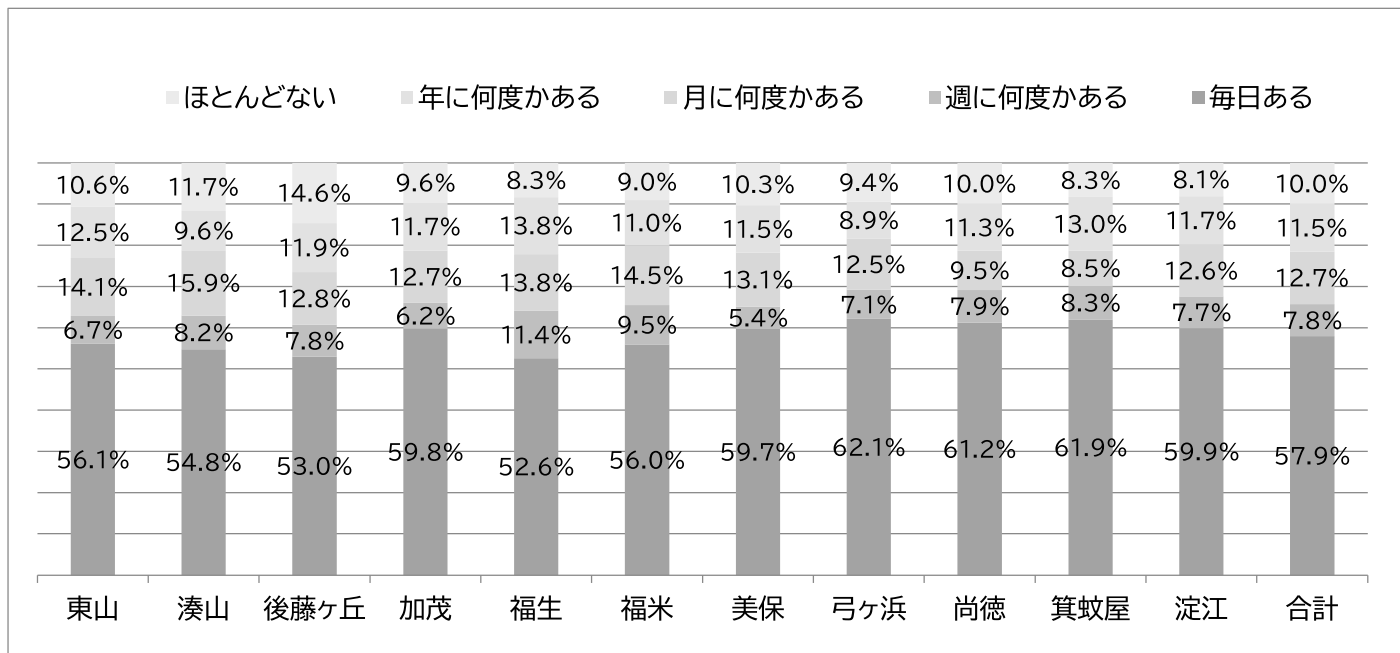

図 96 圏域別の入れ歯の状況

自分の歯 20 本以上入れ歯利用ありが合計 15%であった。圏域による有意な差があり、弓ヶ浜が 18.4%と最も高く、湊山が 10.4%と低かった。

iii) 食事の摂取

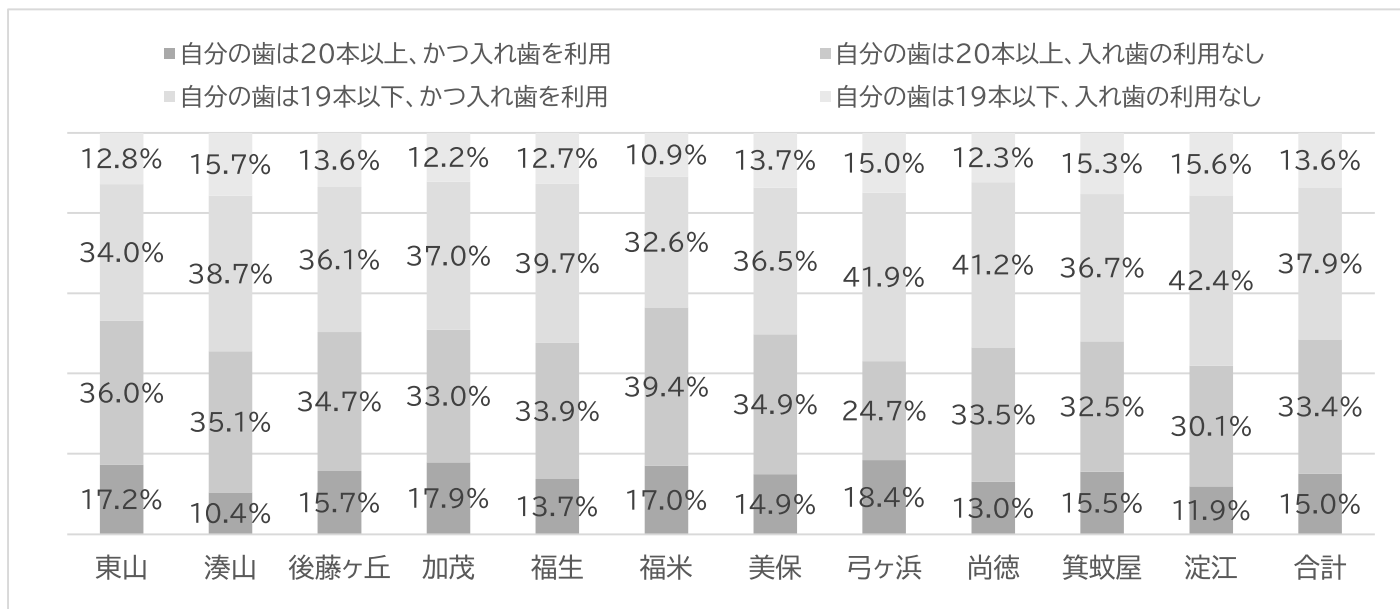

図 97 圏域別の1日3食の摂取

全体で91.6%が1日3食摂取していた。圏域による有意な差があり、弓ヶ浜95.3%と最も高く、湊山が87.8%と低かった。

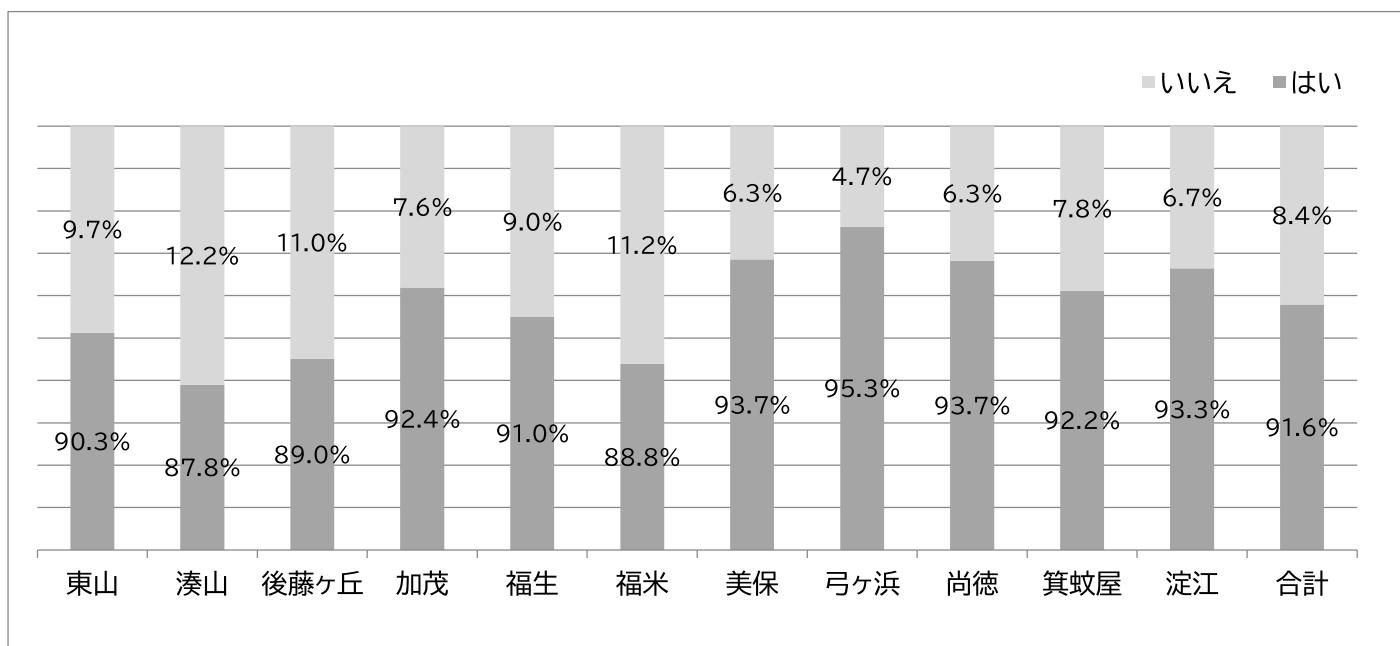

図 98 圏域別の主食・主菜・副菜が揃った食事の摂取

合計68.8%で、圏域による差はなかった。

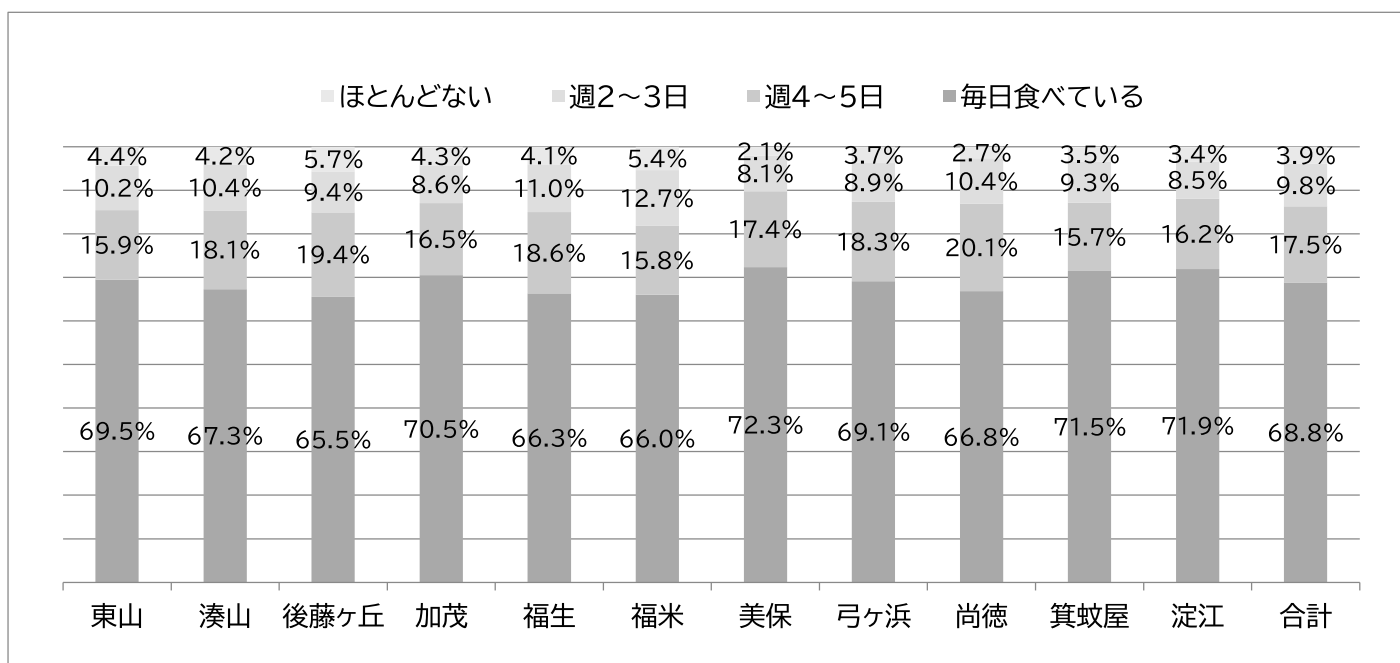

図 99 圏域別のたんぱく質を含む食事の摂取

合計 62.1%がたんぱく質の摂取を毎日食べていた。圏域による有意な差があり、東山 68.7%と最も高く、尚徳が 58.8%と低かった。

iv) 歯と口の健康のために実践していること

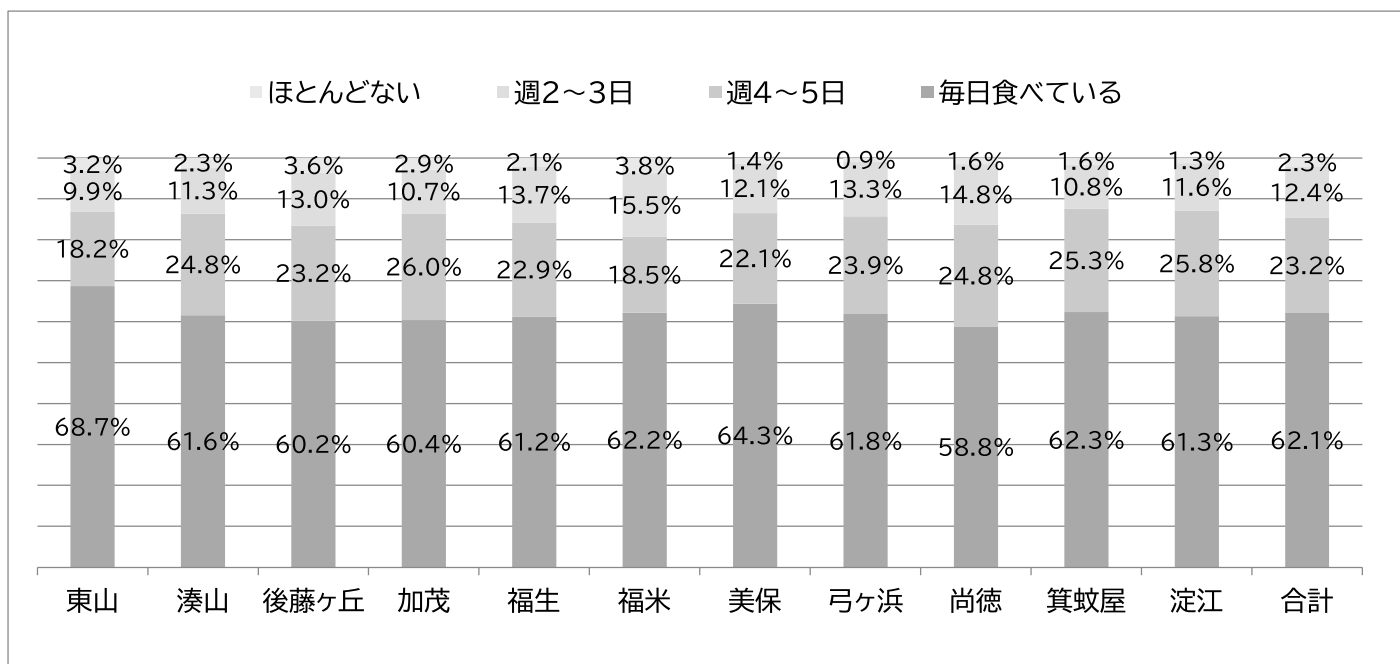

図 100 圏域別の 1 日 2 回以上の歯磨き

合計 62.2%で、圏域による差はなかった。

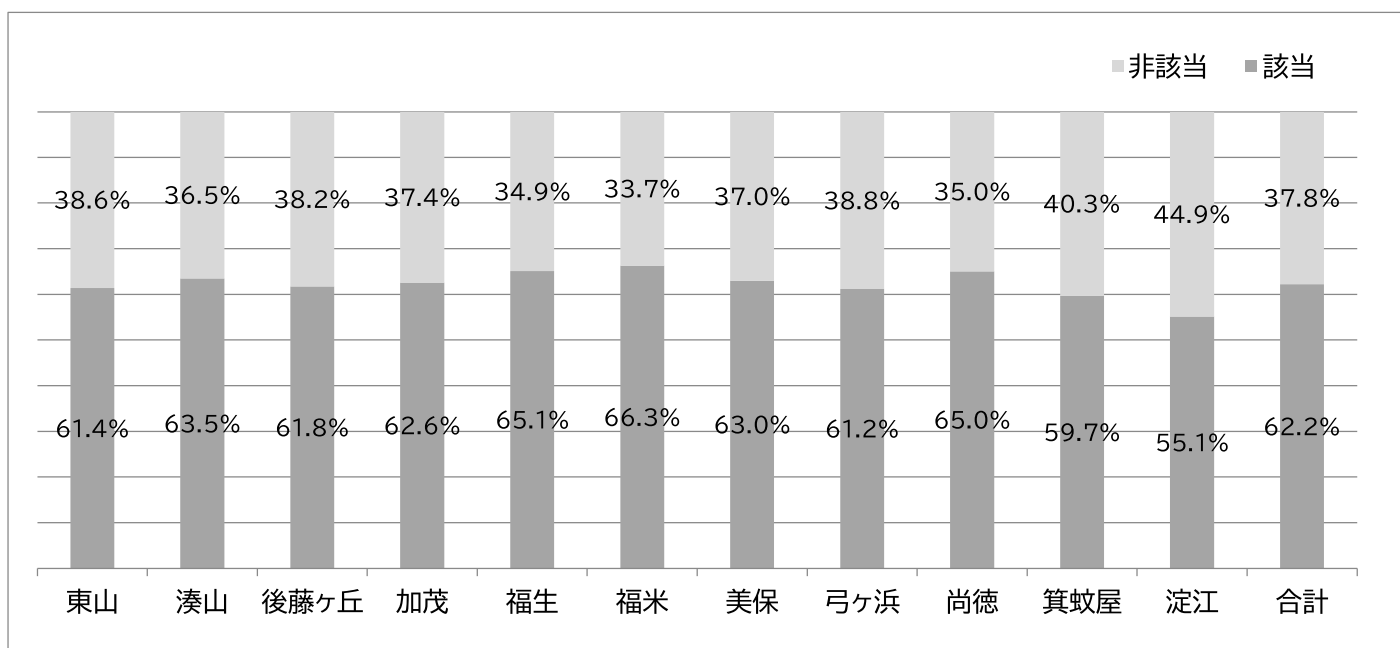

図 101 圏域別の定期歯科検診

圏域による有意な差があり、加茂が 44.9%と最も高く、淀江が 30.1%と低かった。

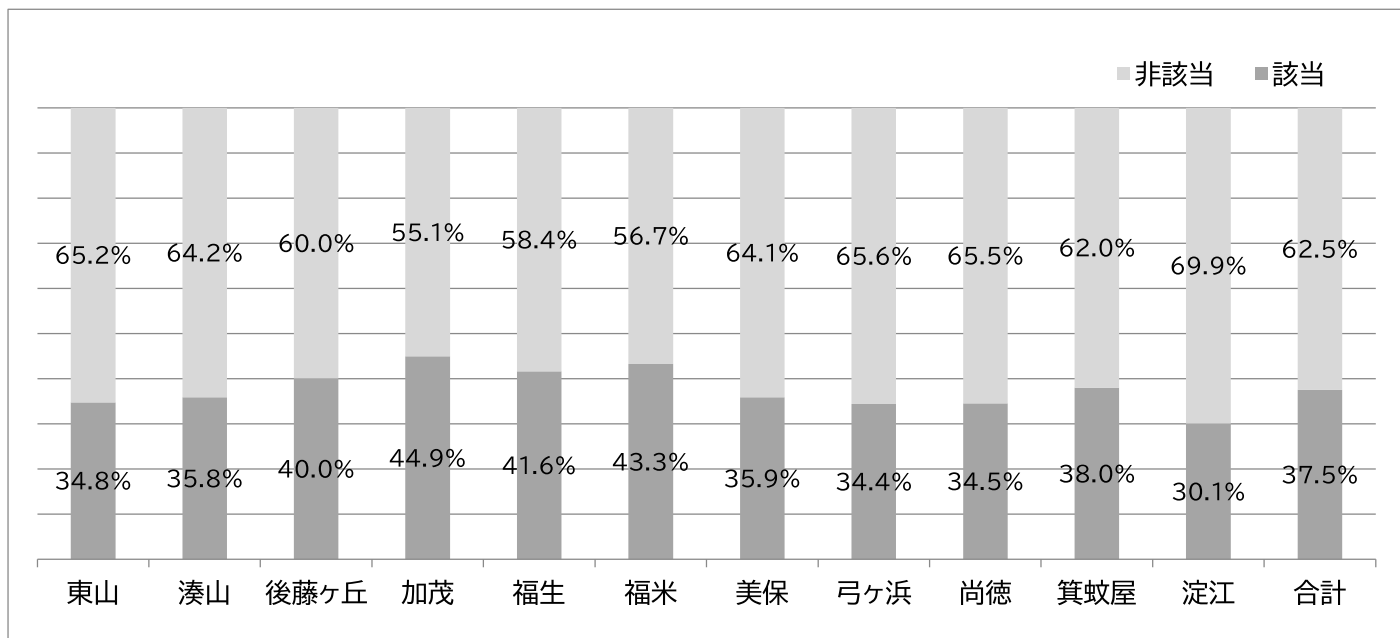

図 102 圏域別のフロス等

圏域による有意な差があり、福米が 19.1%と最も高く、弓ヶ浜が 9.8%と低かった。

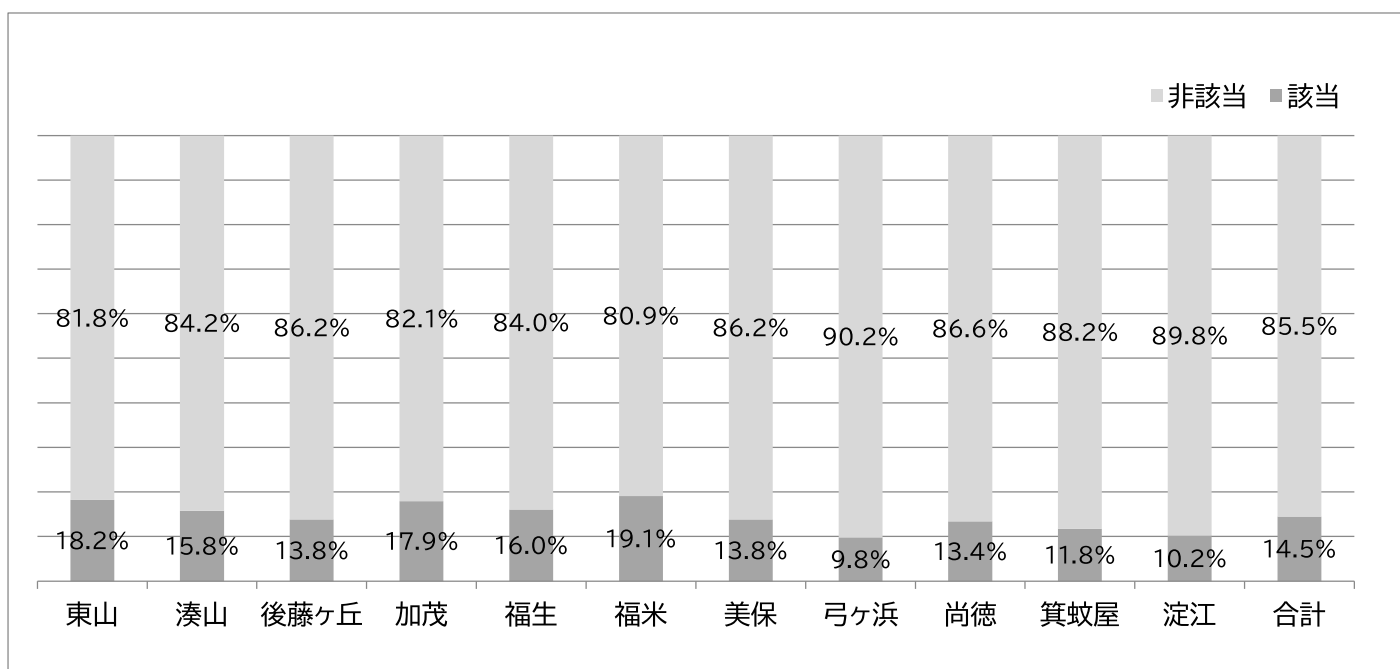

図 103 圏域別のよく噛む

合計 21.3%で、圏域による差はなかった。

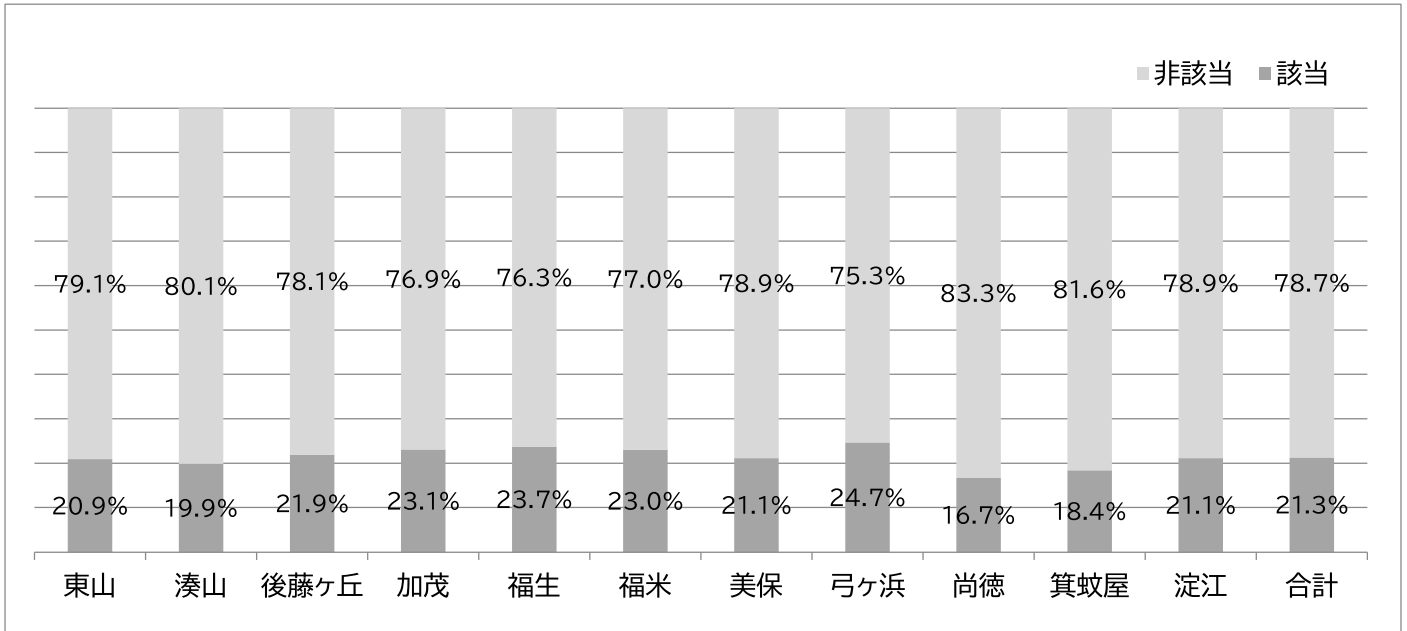

図 104 圏域別の口の体操

合計 6.7%で、圏域による差はなかった。

③趣味・生きがい(問 43,44)

i)趣味があるか

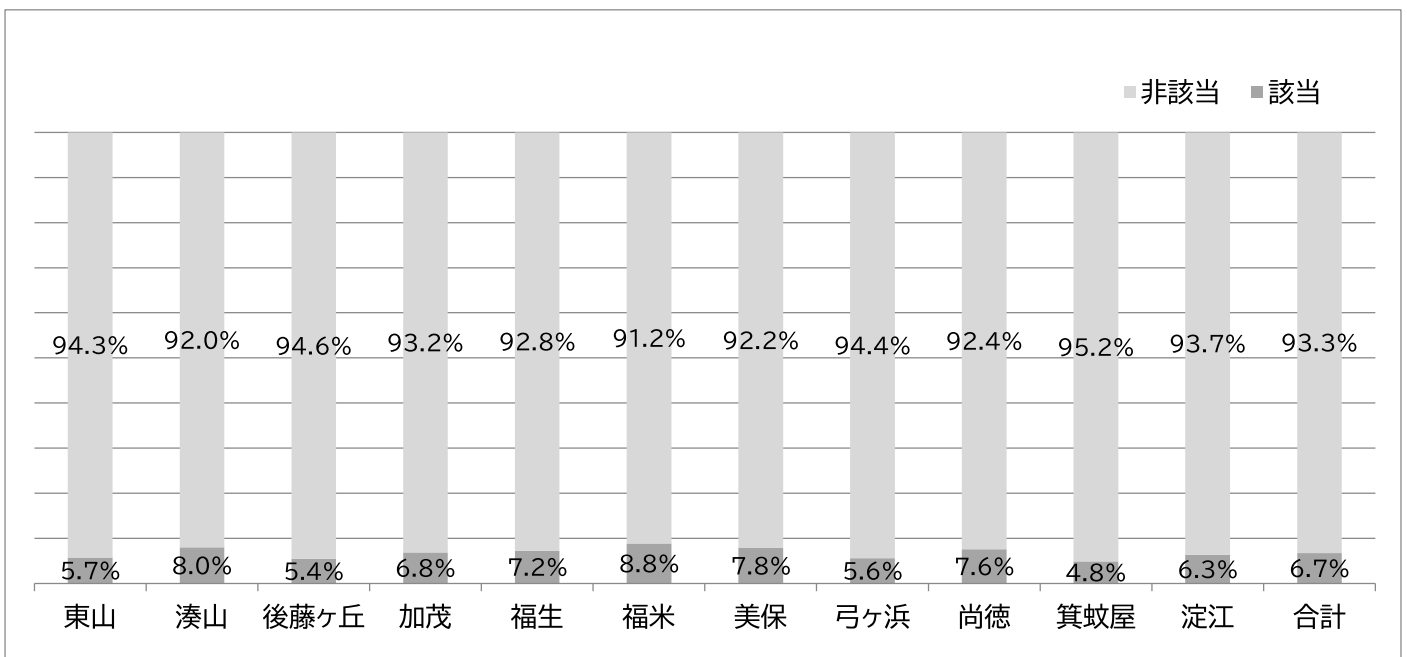

図 105 圏域別の趣味の有無

合計 68.5%で、圏域による差はなかった。

ii)生きがいがある

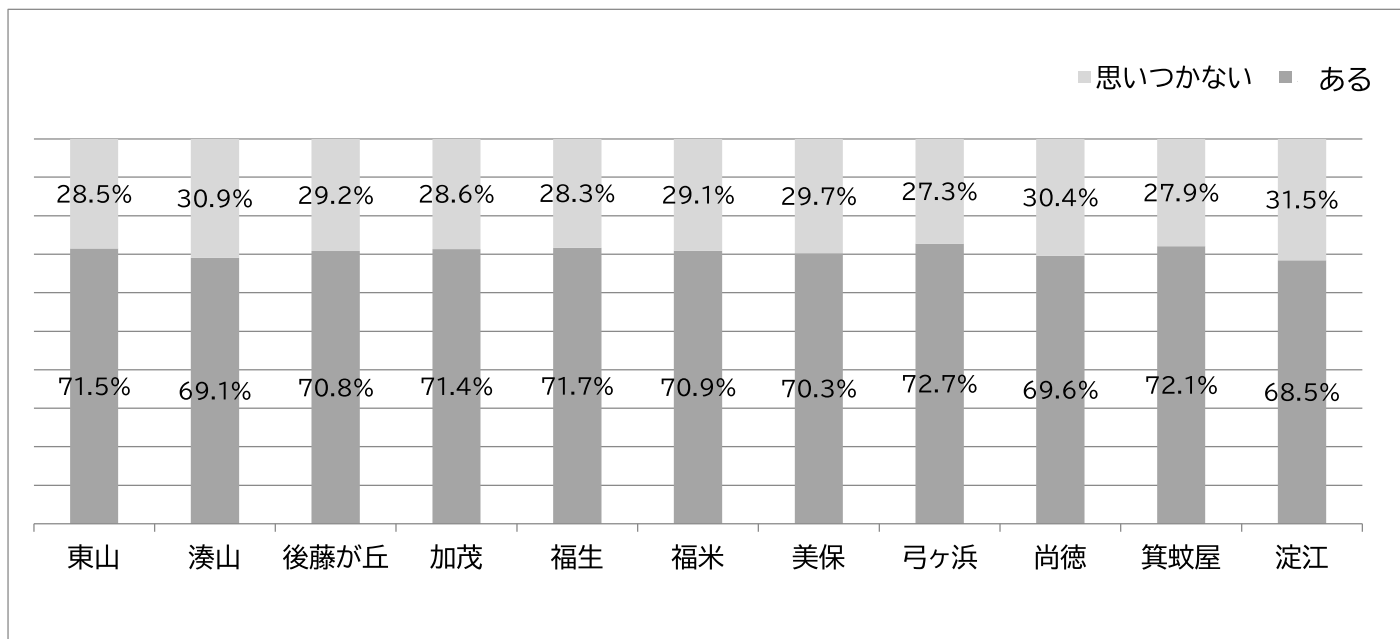

図 106 圏域別の生きがいの有無

合計 56.5%で、圏域による差はなかった。

④社会参加率（問 46 ボランティア、スポーツ、趣味、通いの場、老人クラブ等への参加のうち、一つでも月 1～3 回の参加があった場合を社会参加ありとした。）

i) 圏域別の社会参加率

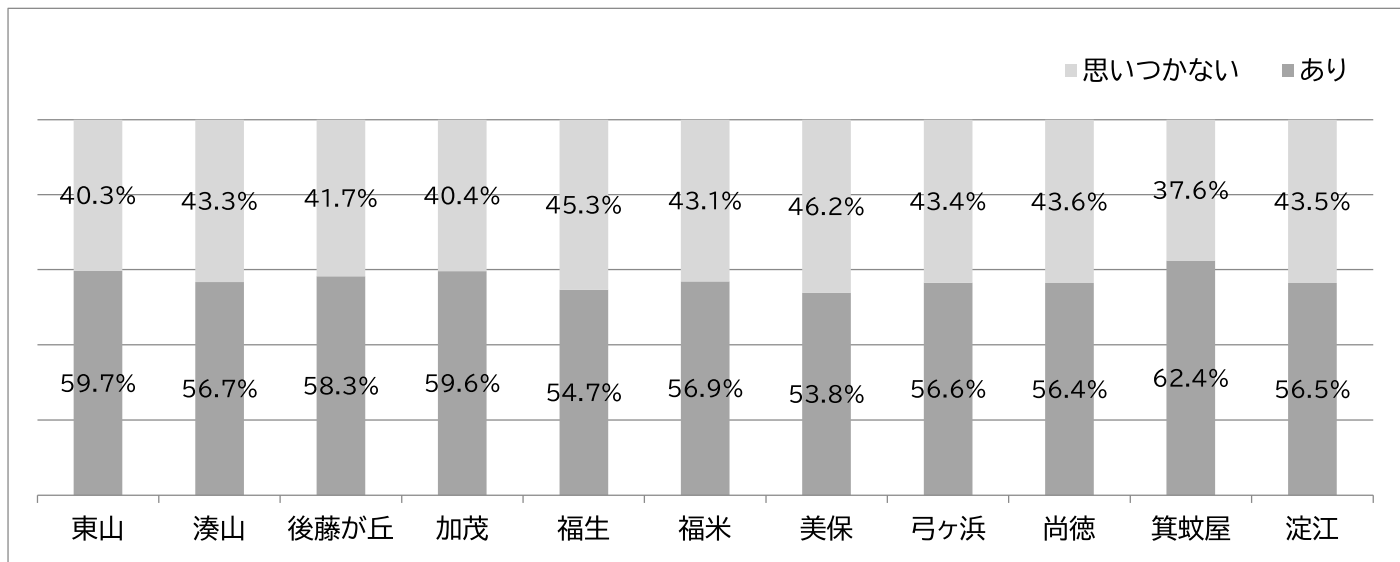

図 107 圏域別の社会参加率

合計 56.6%で、圏域による差はなかった。

ii) 年代別の社会参加率(ボランティア、スポーツ、趣味、通いの場、老人クラブ等で一つでも月 1 回以上の参加があるもの)

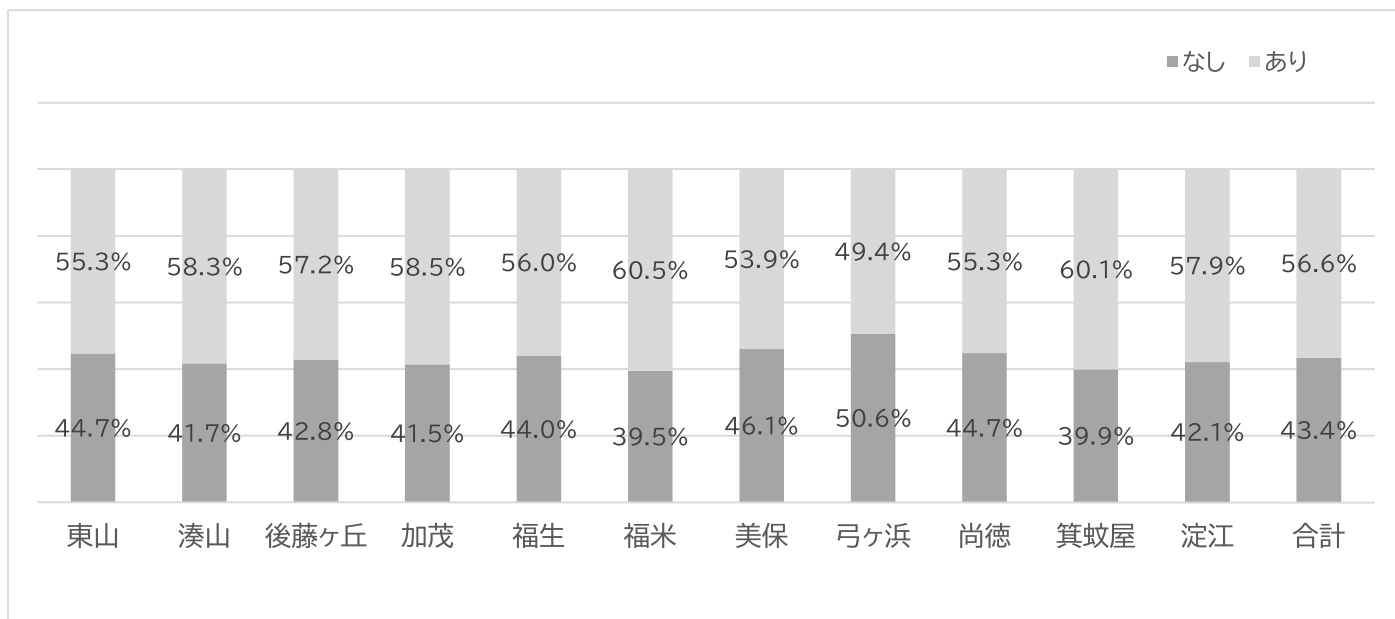

図 108 年代別社会参加率

加齢に伴う下降傾向はなかった。

●各種会・グループ(ボランティア、スポーツ、趣味、通いの場、老人クラブ等)への参加頻度(問 46)

別紙 29～36 (問 46①-⑧)

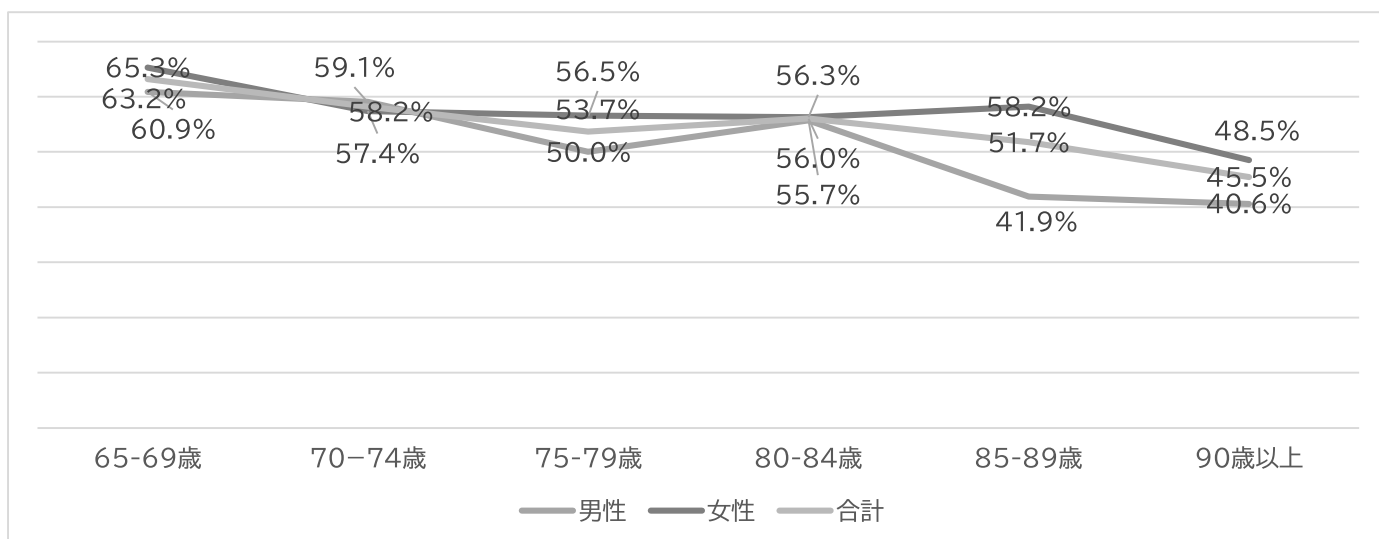
⑤地域住民による活動への参加意向(参加者・企画運営者として)(問 47,49)

i)活動への参加意向(参加者として)



図 109 圏域別の活動への参加意向(参加者・企画運営者として)

“是非参加したい”は合計 5.8%であった。圏域別に有意な差があり、東山が 8.4%と最も高く、後藤ヶ丘が 4.5%と最も低かった。

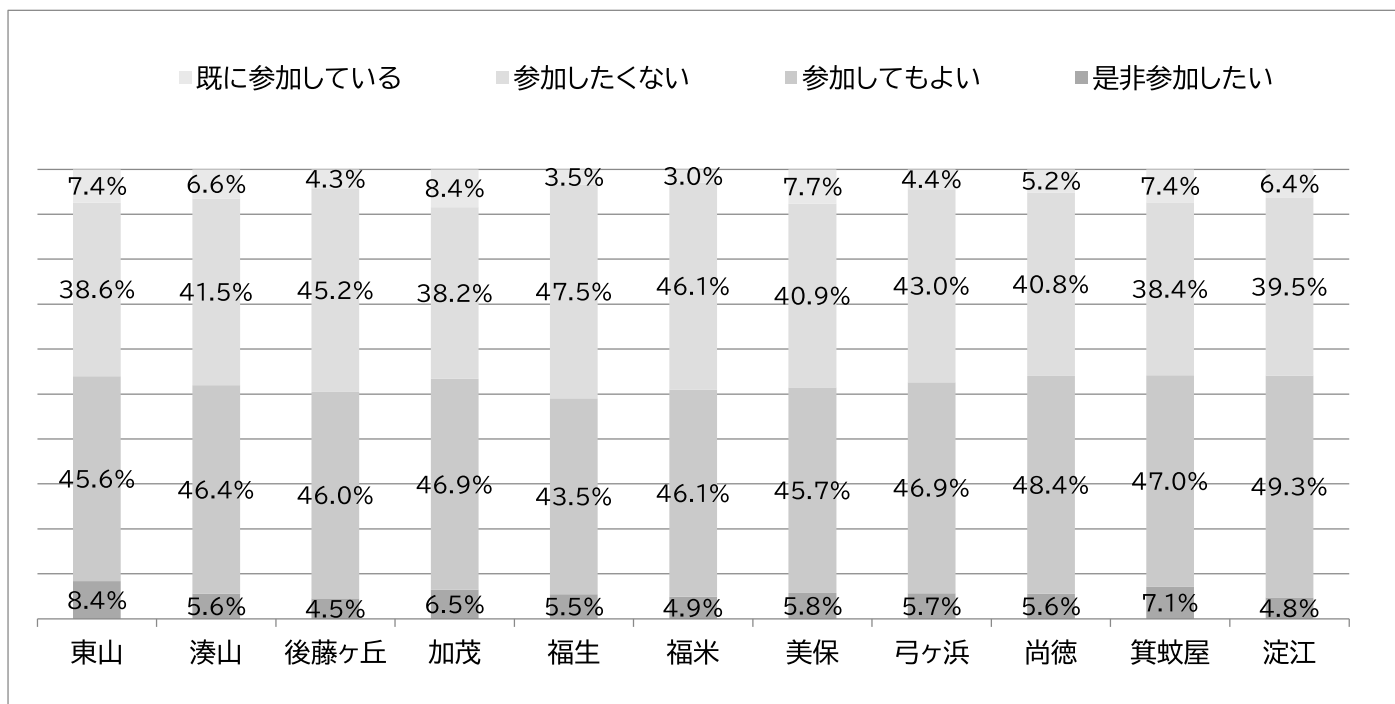

図 110 活動への参加意向(参加者として)

年代別の“是非参加したい”割合の変化はみられなかった。

ii)活動への参加意向(企画・運営)

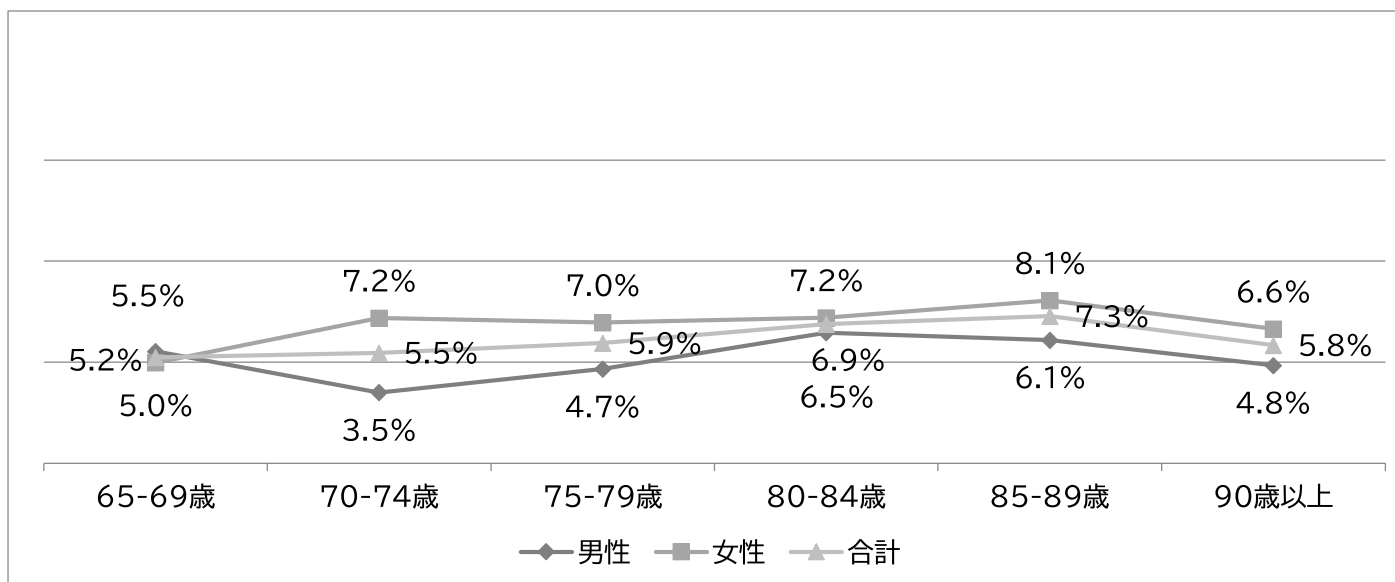

図 111 圏域別の活動への参加意向(企画・運営)

“是非参加したい”は合計 2.4%で圏域別に差はなかった。

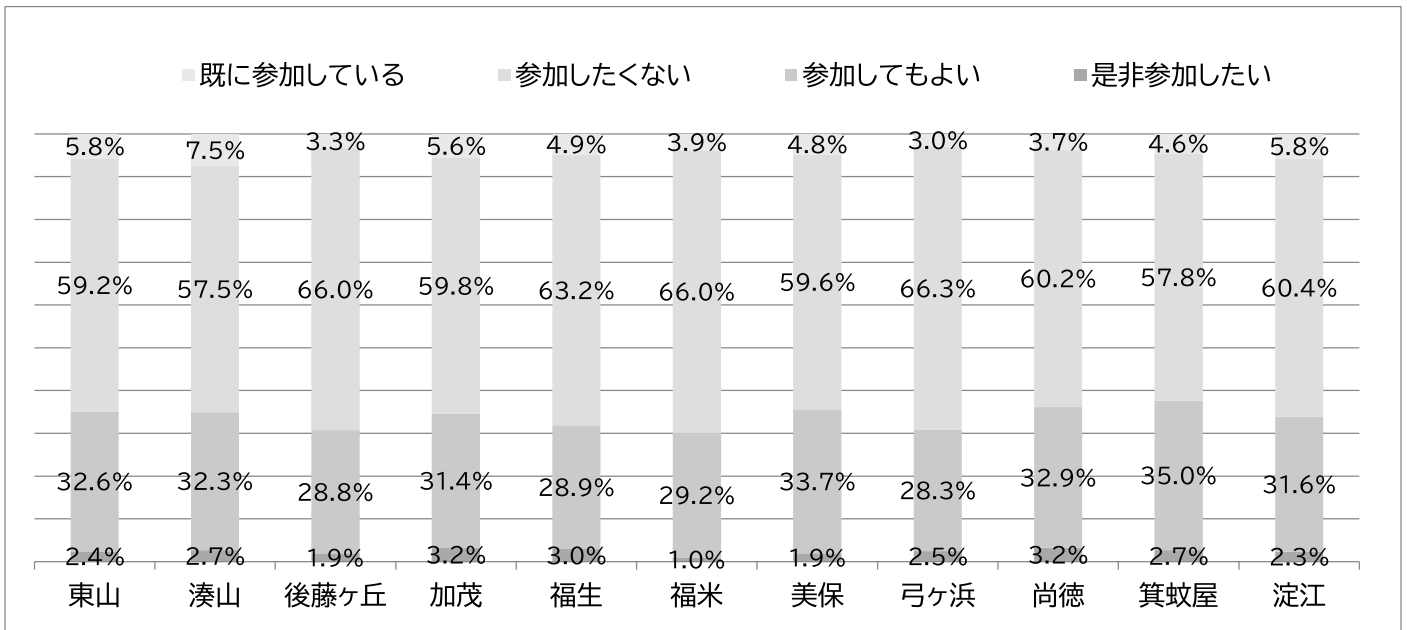

図 112 活動への参加意向(企画・運営)

年代別の“是非参加したい”割合の変化はみられなかった。

⑥社会的なつながりと精神的健康(問 48,56,57)

i) 近所付き合い

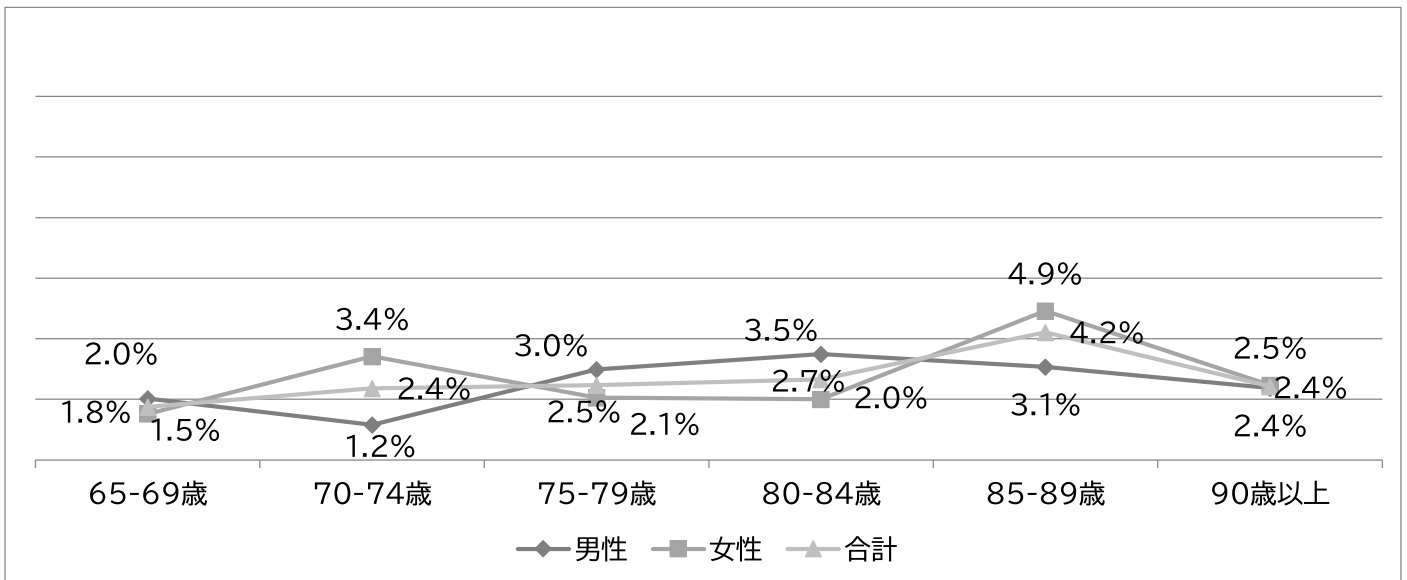

図 113 圏域別の近所付き合い

圏域による有意な差があり、よく会話や交流があるのは淀江が41.0%と最も高く、福米が23.5%と低かった。

ii) 家族や友人・知人以外での相談相手

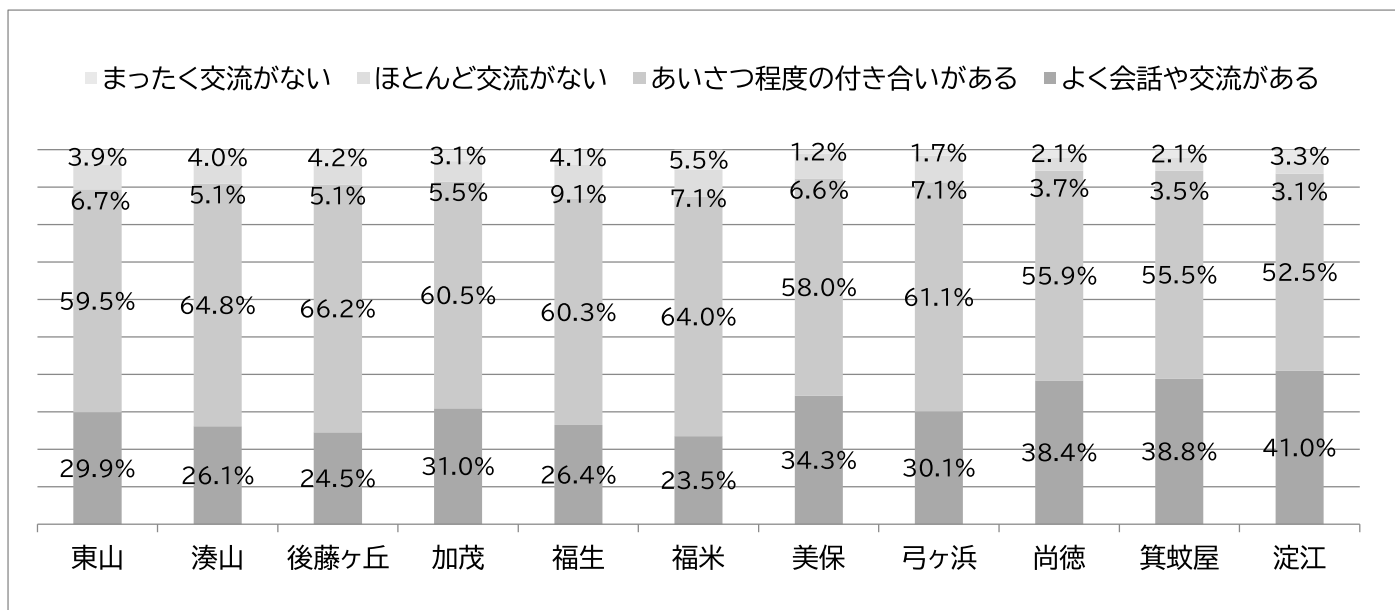

図 114 自治会・町内会・老人クラブ

合計 10.3%であった。圏域による有意な差があり、箕蚊屋 13.8%、尚徳 12.7%と高く、福生が 6.3%と最も低かった。

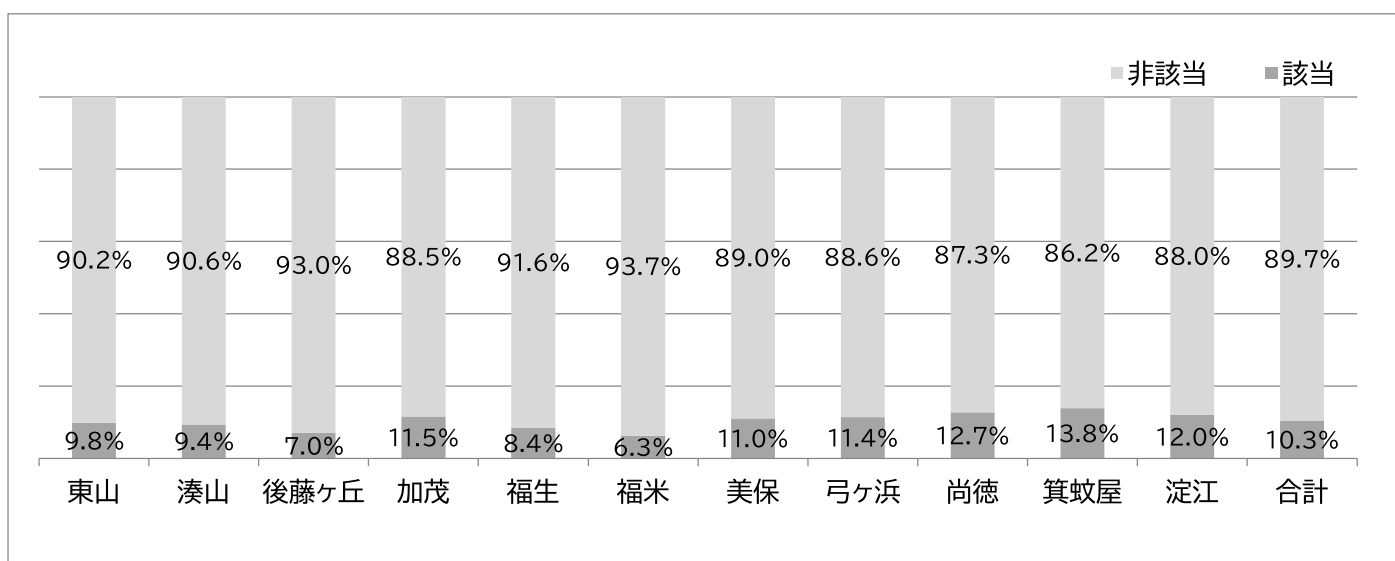

図 115 社会福祉協議会・民生委員

合計 8.9%で、圏域による差はなかった。

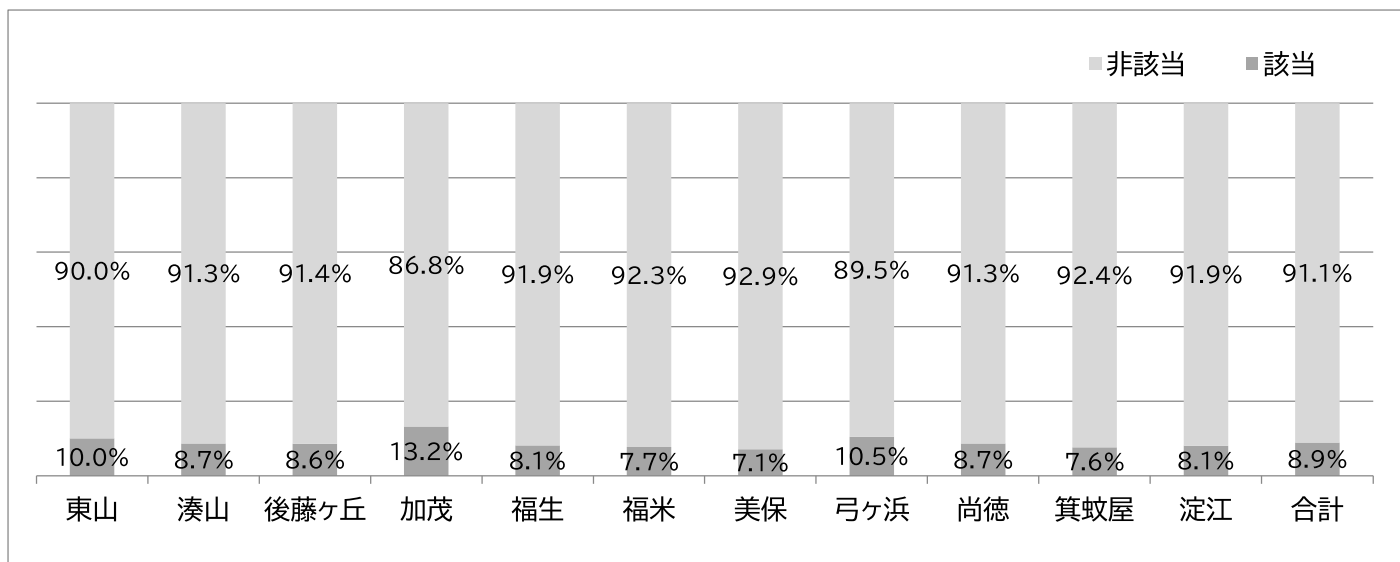

図 116 ケアマネジャー

合計 7.1%で、圏域による差はなかった。

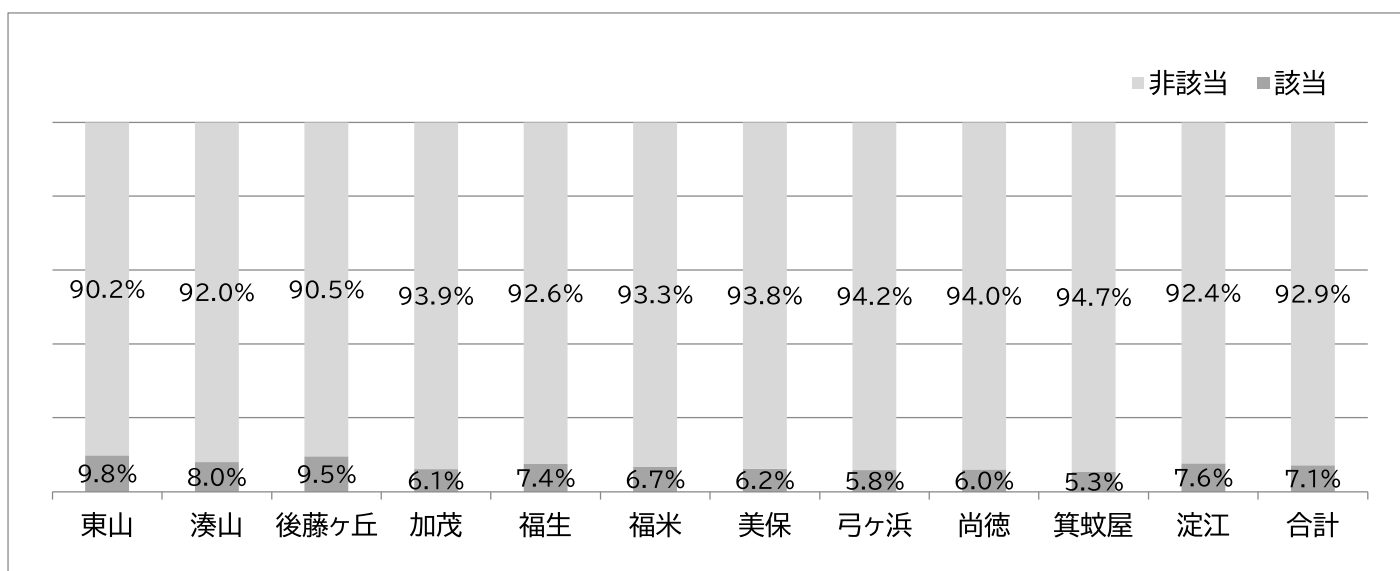

図 117 医師・歯科医師・看護師

合計 27.1%で、圏域による差はなかった。

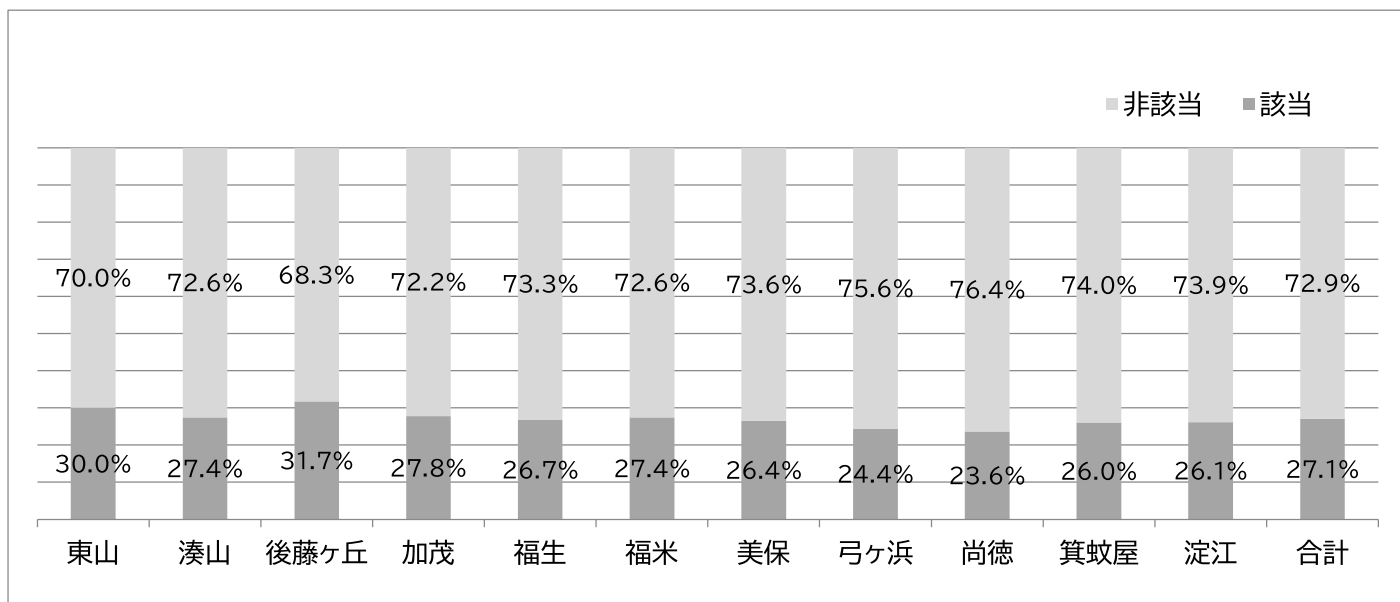

図 118 地域包括支援センター・市役所

合計 16.9%で、圏域による差はなかった。

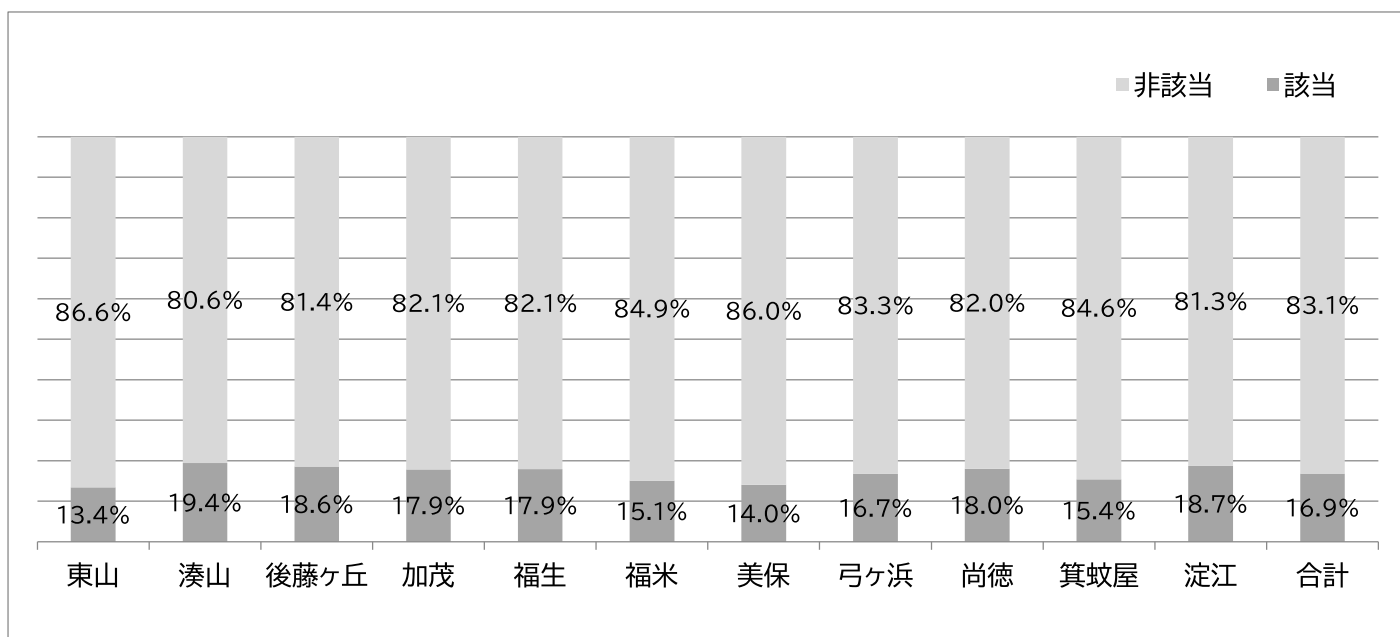

図 119 そのような人はいない

合計 37.4%であった。圏域による差があり、福米が 42.6%と高く、淀江が 32.2%と最も低かった。

iii)友人・知人と会う頻度

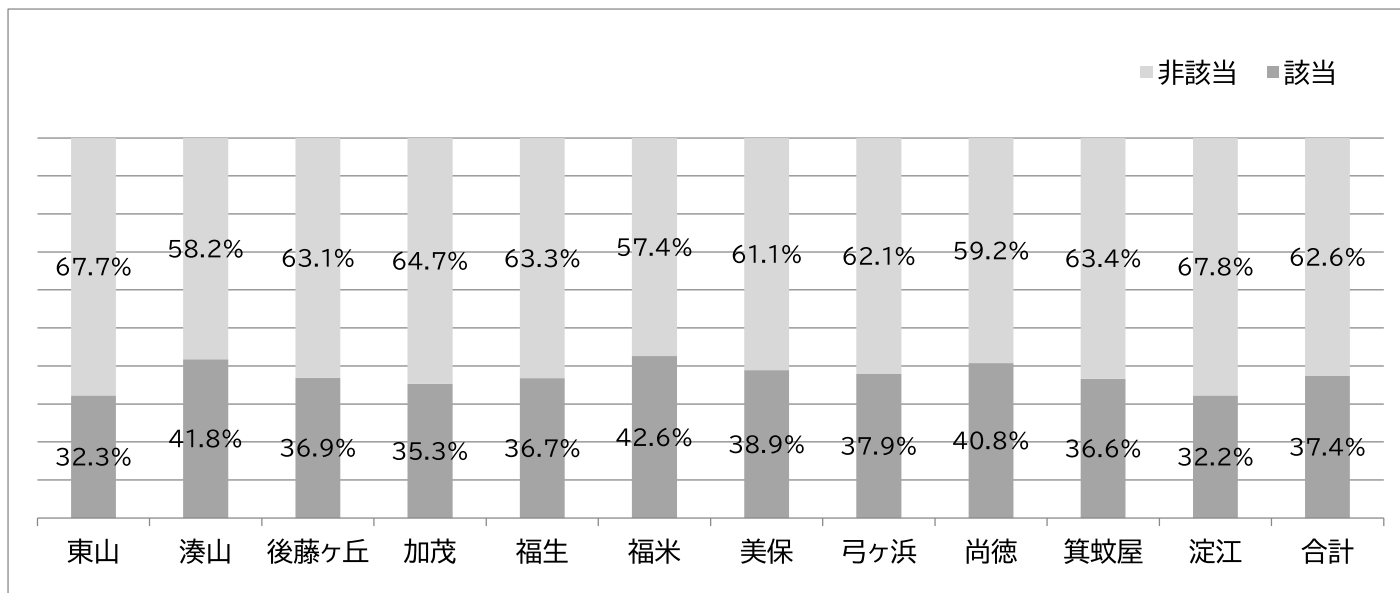

図 120 圏域別の友人・知人と会う頻度

“毎日ある”は合計 8.9%で圏域による差はなかった。

⑦相談相手、看病・世話をしてくれる人(問 52,54)

i) あなたの心配事や愚痴を聞いてくれる人

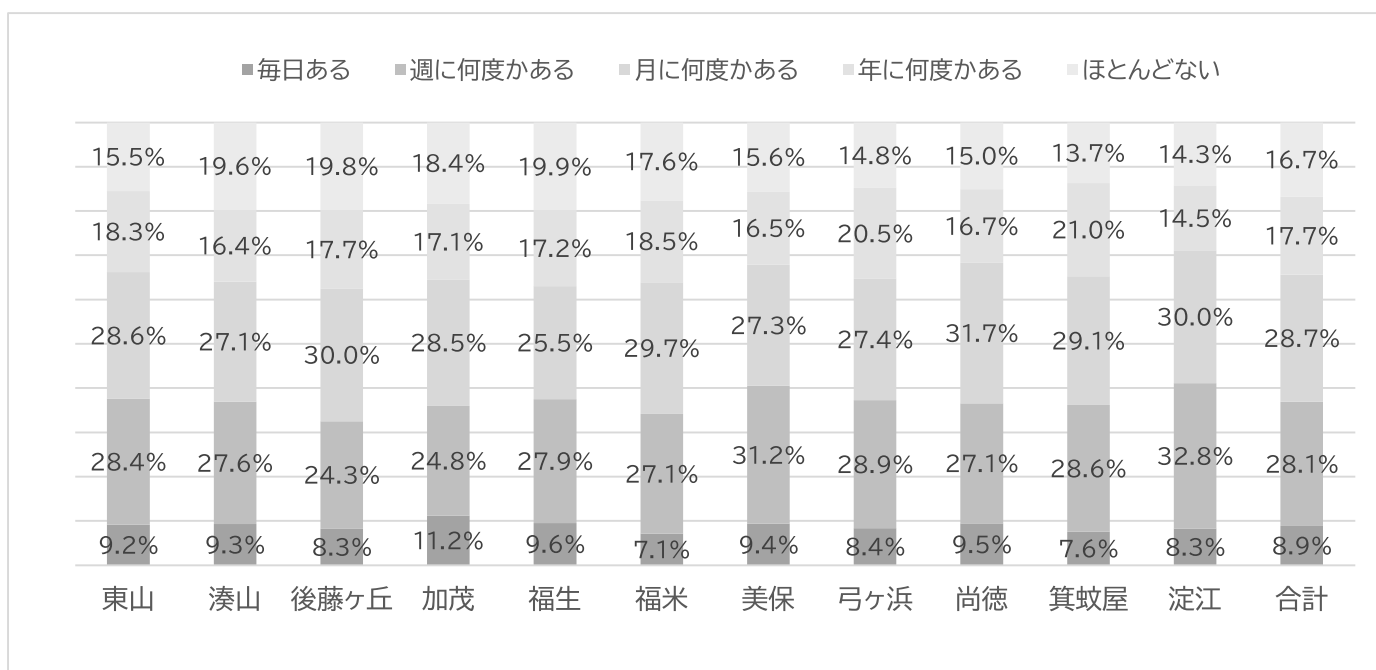

図 121 心配事や愚痴を聞いてくれる人の割合

配偶者が 51.7%と最も高く、友人、別居の子供が続いた。

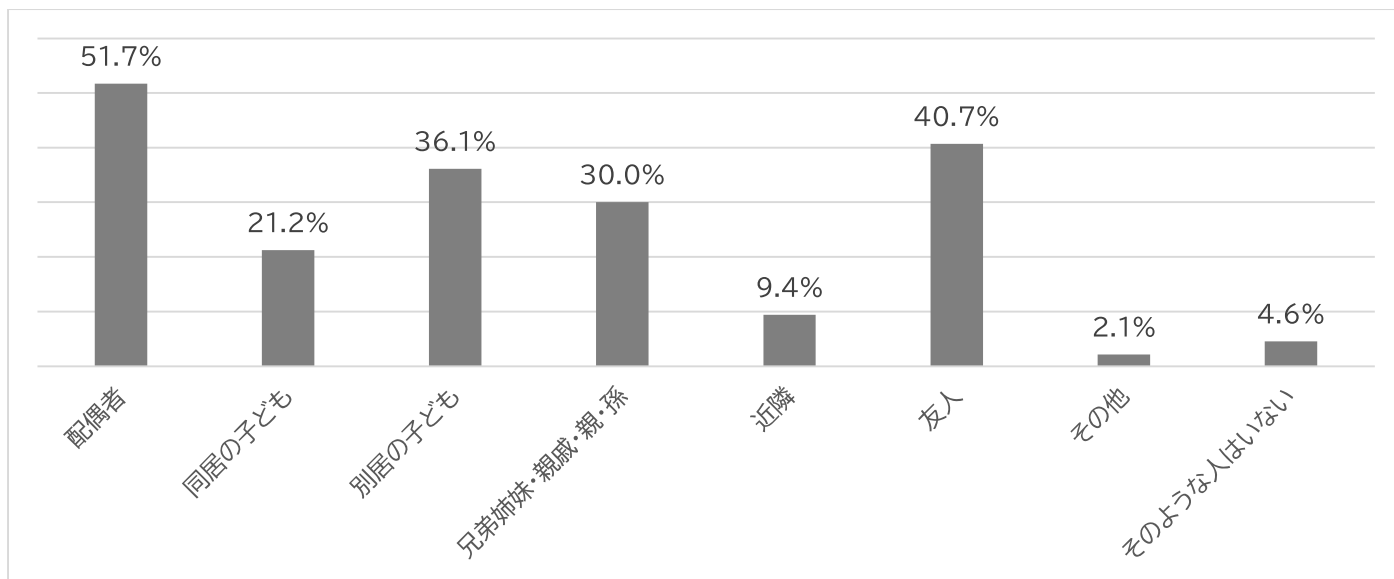

図 122 配偶者

圏域別に有意な差があり、箕蚊屋が 59.0%と最も高く、福生が 45.8%と最も低かった。

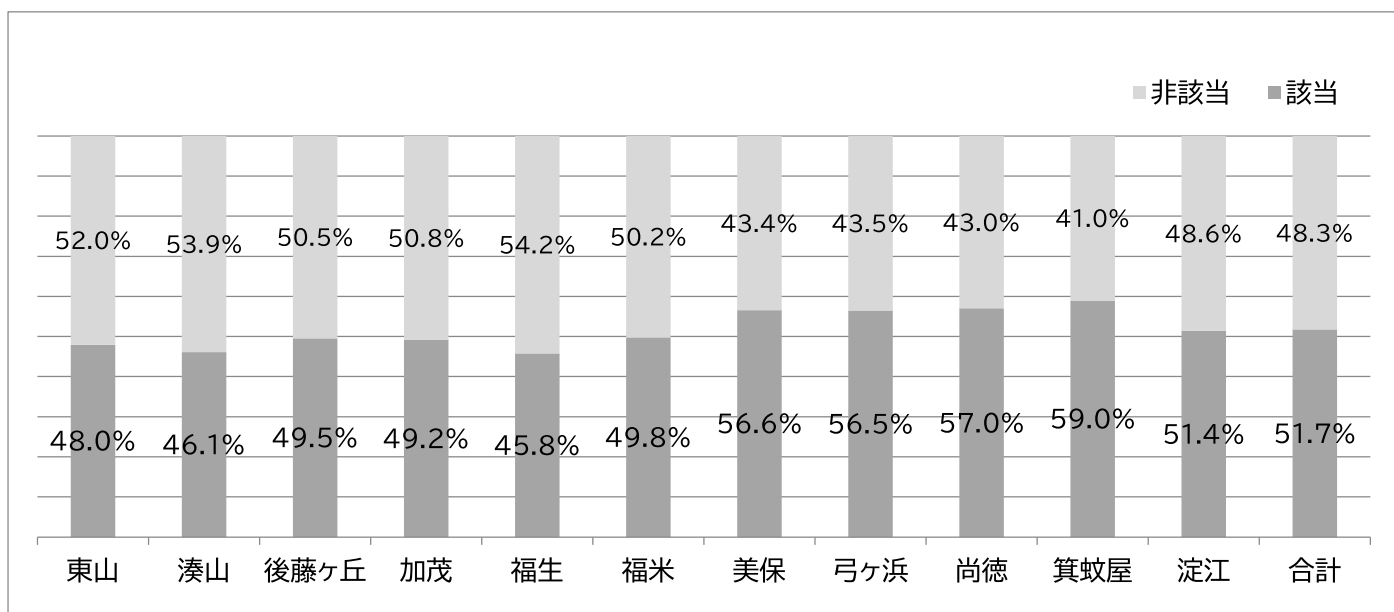

図 123 同居の子供

圏域別に有意な差があり、淀江が 29.2%と最も高く、湊山が 17.6%と最も低かった。

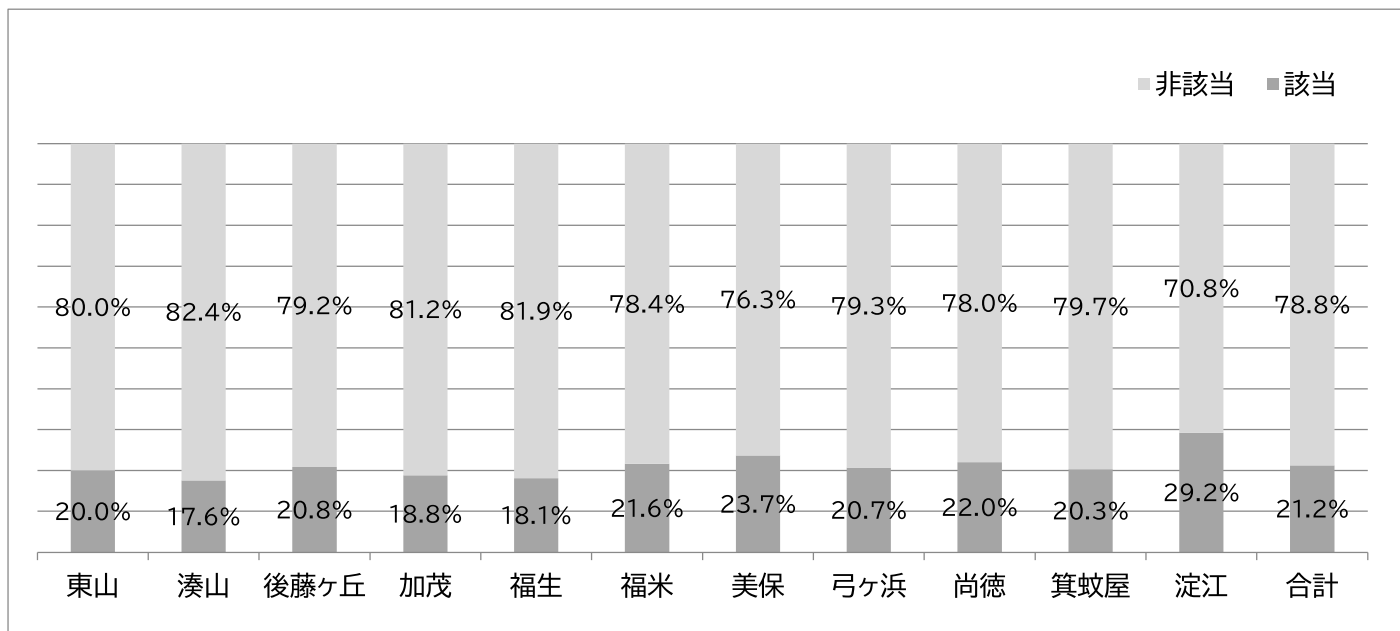

図 124 近隣

圏域別に有意な差があり、箕蚊屋が 12.7%と最も高く、福米が 6.3%と最も低かった。

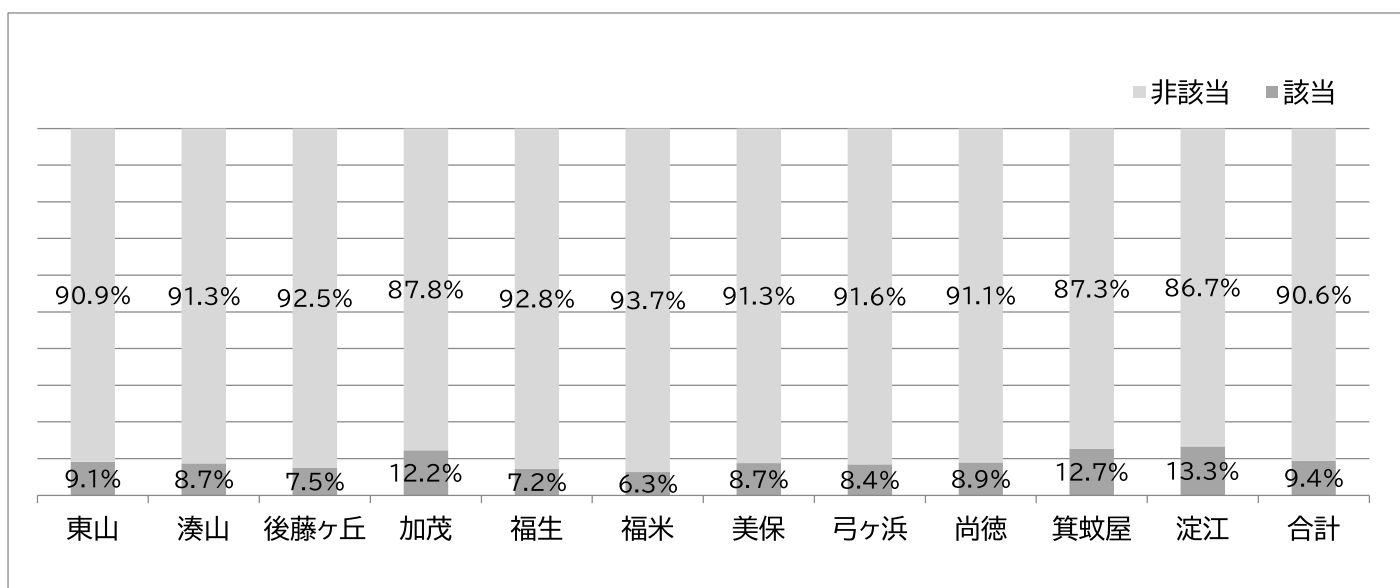

図 125 友人

圏域別に有意な差があり、東山が 46.1%と最も高く、美保が 36.6%と最も低かった。

ii)看病・世話をしてくれる人

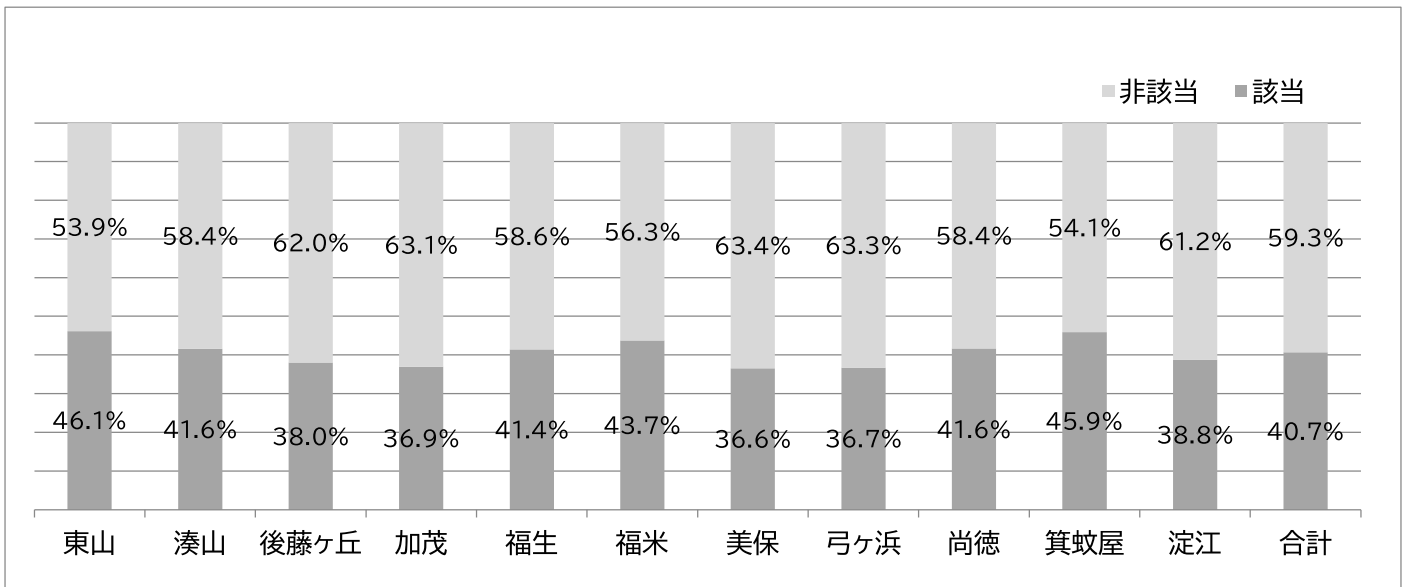

図 126 看病・世話をしてくれる人の割合

配偶者が 54.6%と最も高く、別居の子供が続いた。近隣が最も低い 1.1%であった。

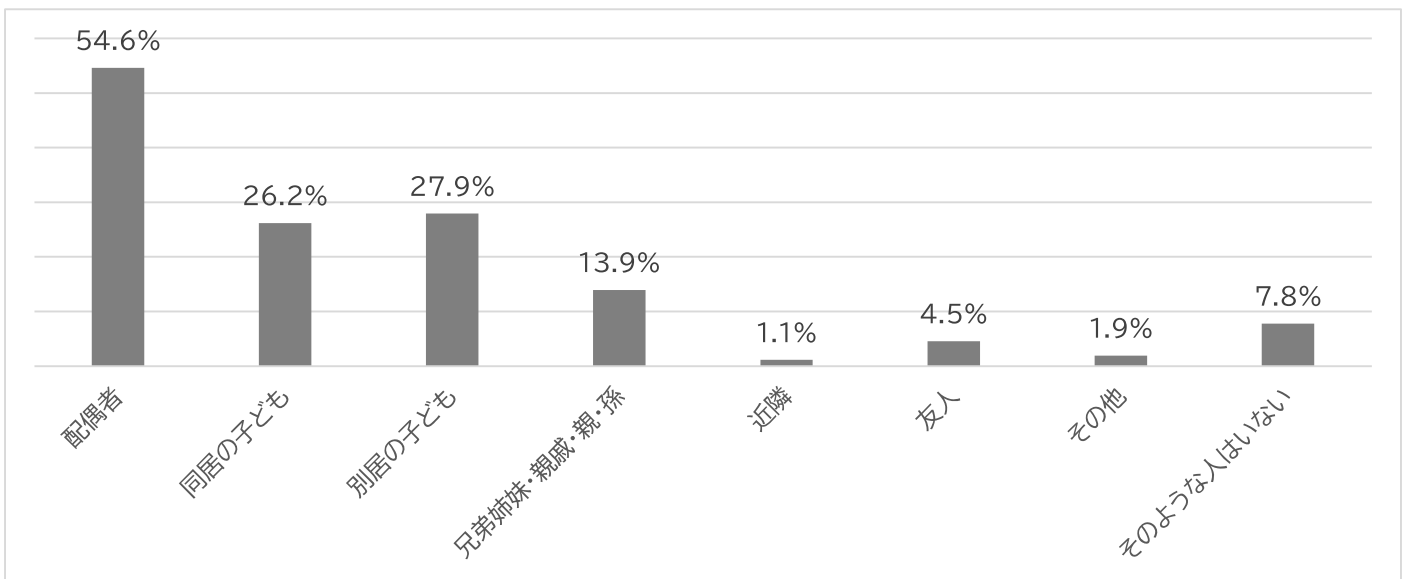

図 127 配偶者

圏域別に有意な差があり、美保が 60.5%と最も高く、湊山が 48.2%と最も低かった。

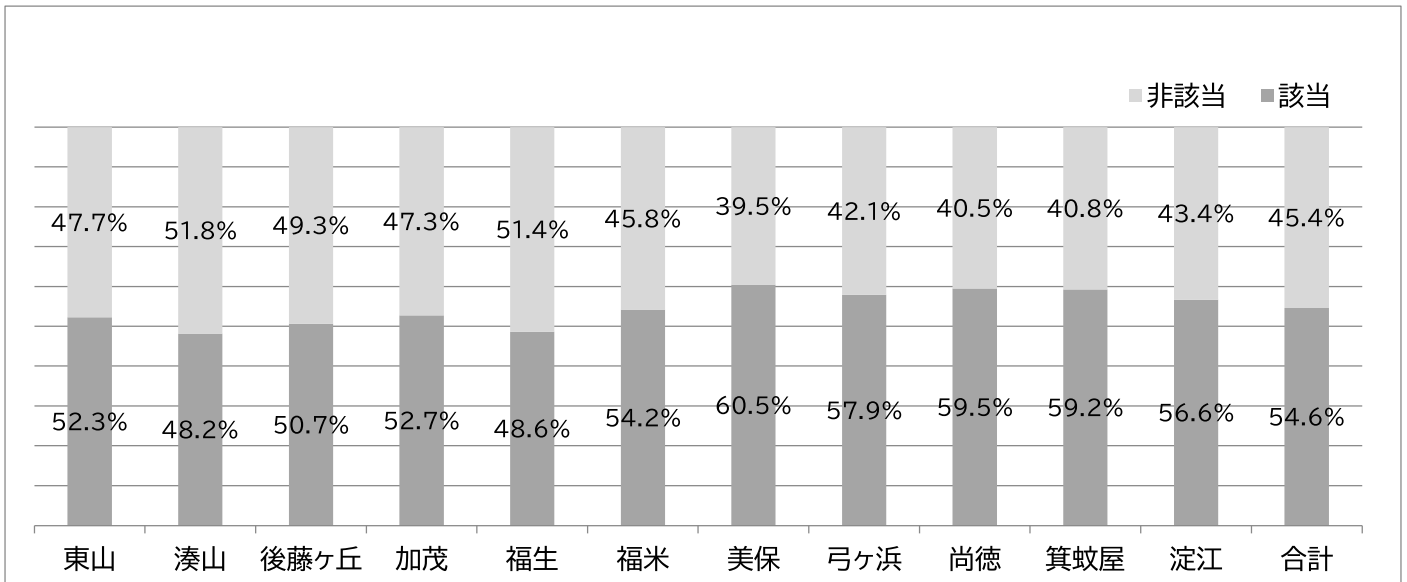

図 128 同居の子供

圏域別に有意な差があり、淀江が 34.6%と最も高く、後藤ヶ丘が 21.9%と最も低かった。

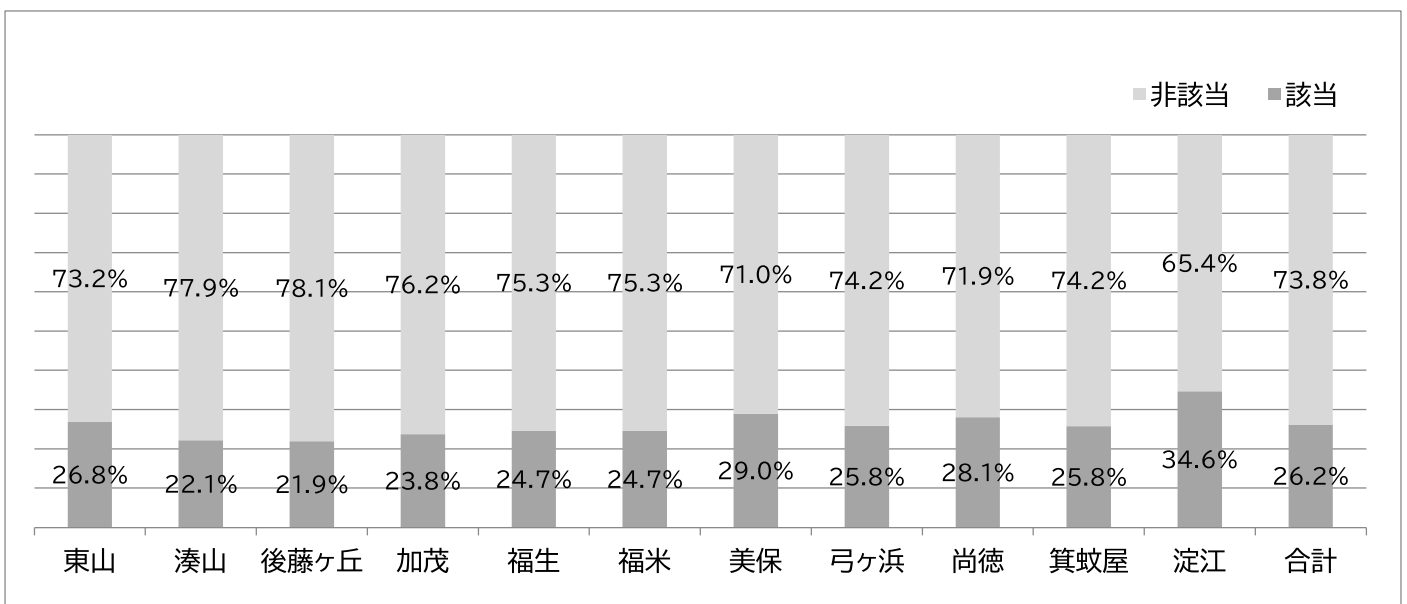

図 129 友人

圏域別に有意な差があり、東山が 6.8%と最も高く、淀江が 2.8%と最も低かった。

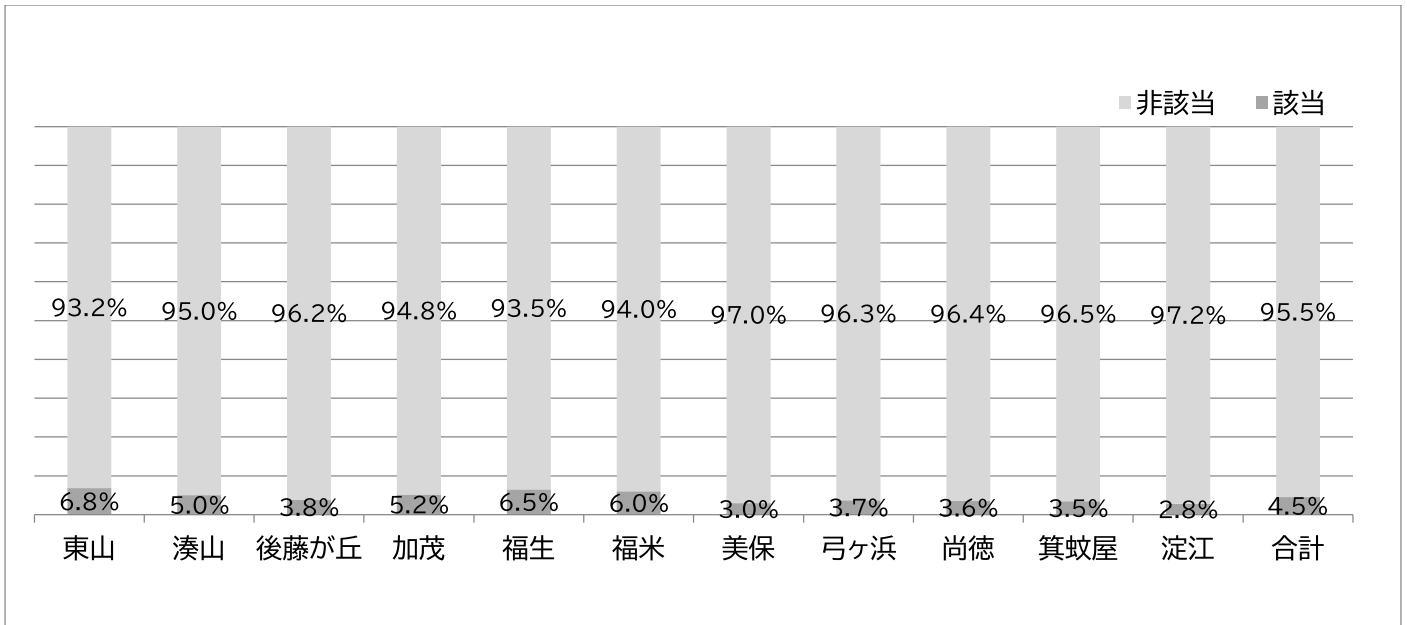

図 130 そのような人はいない

圏域別に有意な差があり、後藤ヶ丘が 11.8%と最も高く、尚徳が 5.1%と最も低かった。

⑧ 自分が聞いたり世話をしたりする人(問 53,55)

i) 心配事や愚痴を聞いてあげる人

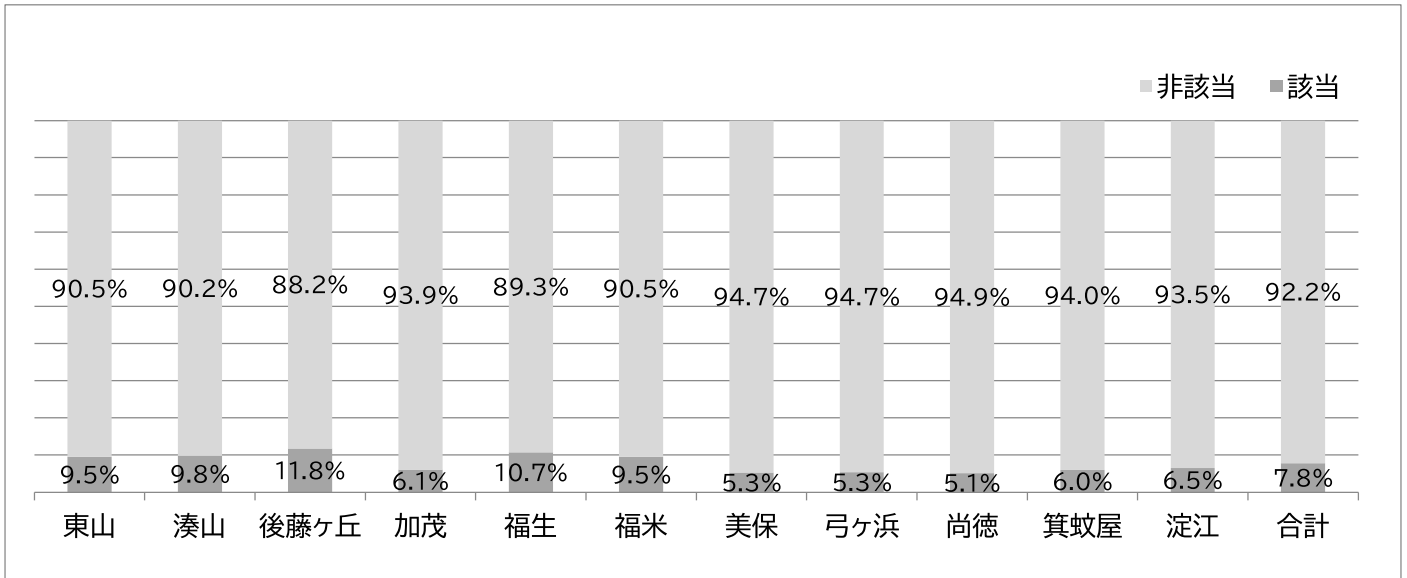

図 131 心配事や愚痴を聞いてあげる人の割合

配偶者が 49.4%と最も高く、友人、兄弟姉妹・親戚等、別居の子どもの順であった。

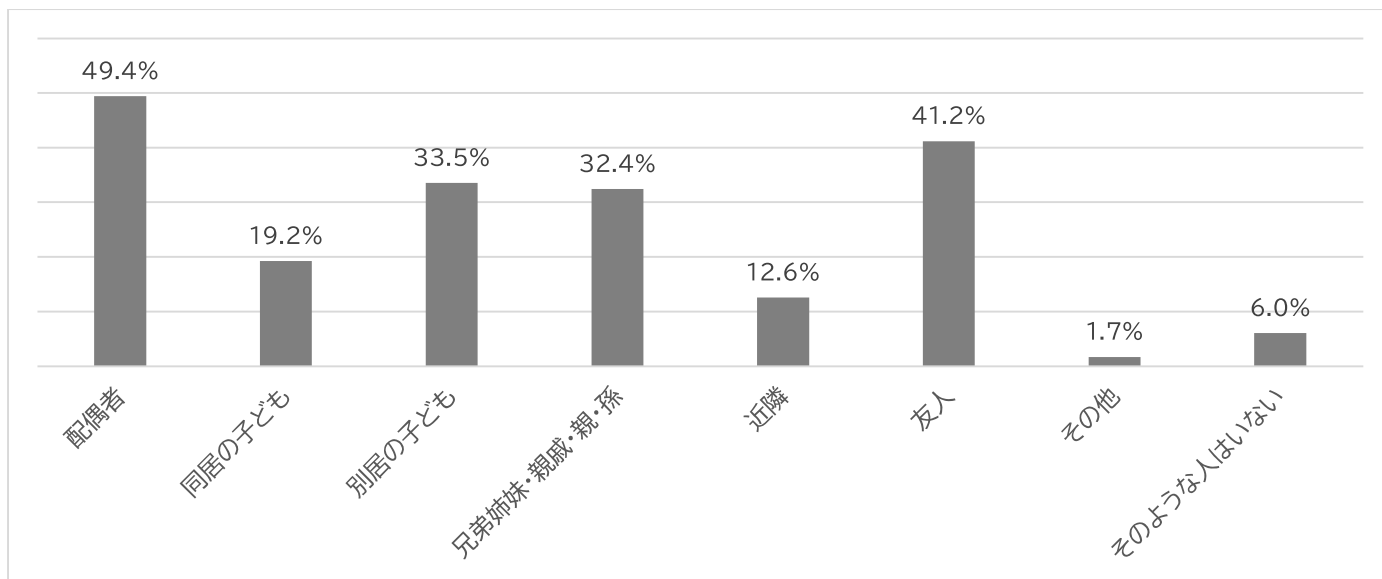

図 132 配偶者

圏域別に有意な差があり、尚徳が 55.0%と最も高く、湊山が 44.1%と最も低かった。

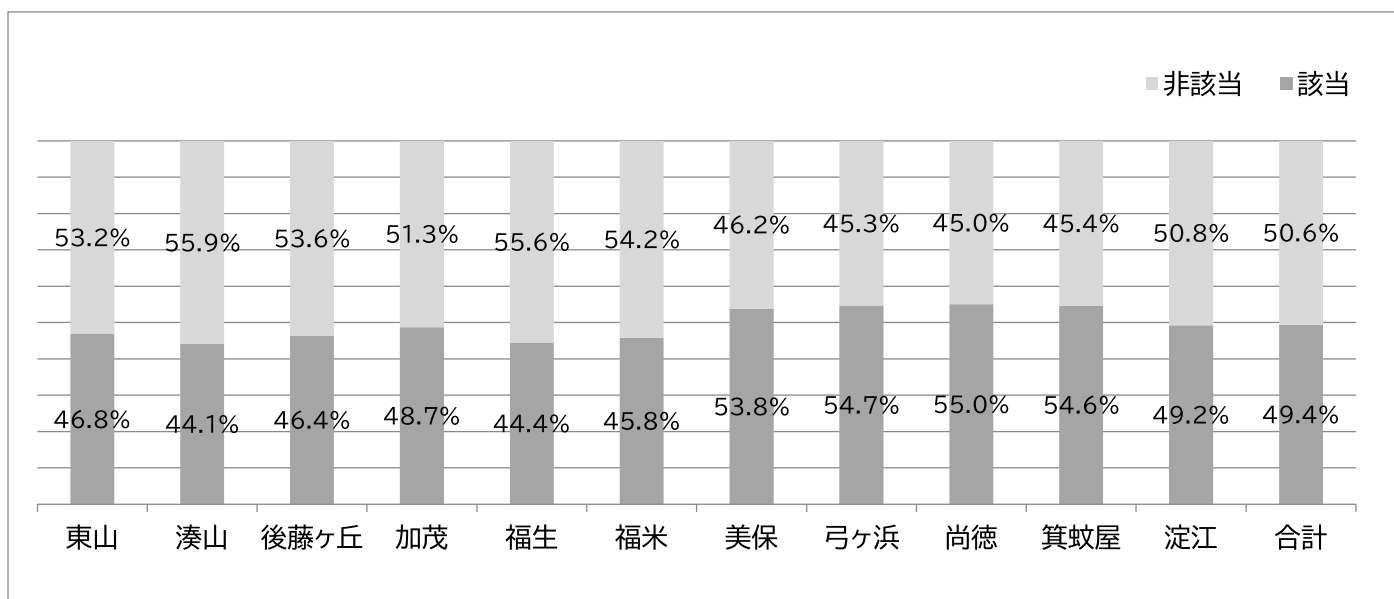

図 133 同居の子供

圏域別に有意な差があり、淀江が 26.6%と最も高く、湊山が 15.1%と最も低かった。

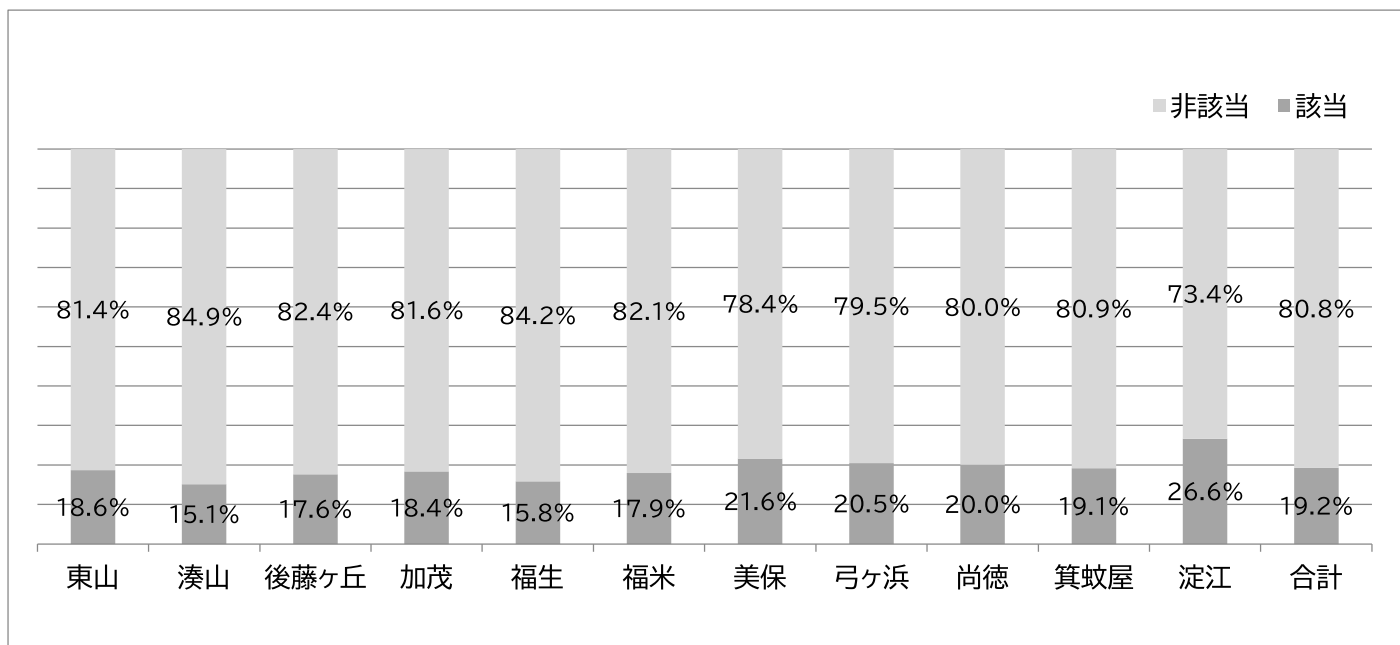

図 134 近隣

圏域別に有意な差があり、箕蚊屋が 18.0%と最も高く、福米が 8.8%と最も低かった。

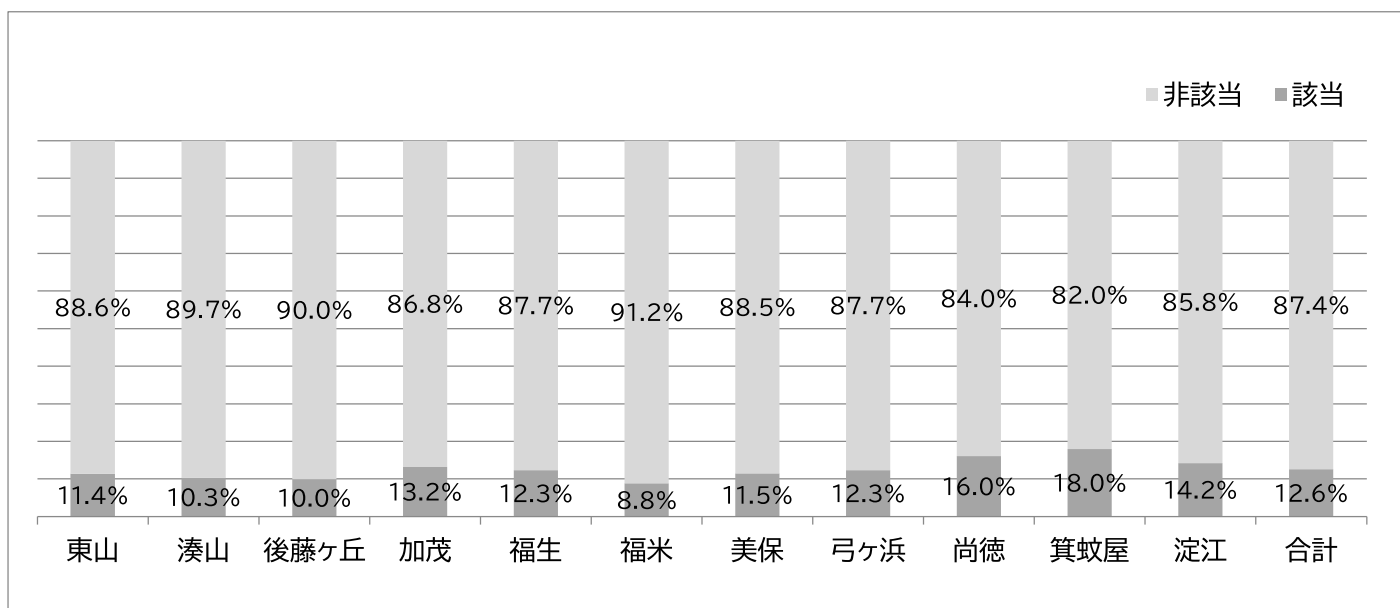

図 135 友人

圏域別に有意な差があり、東山が 47.5%と最も高く、加茂が 36.5%と最も低かった。

ii)看病や世話をしあける人

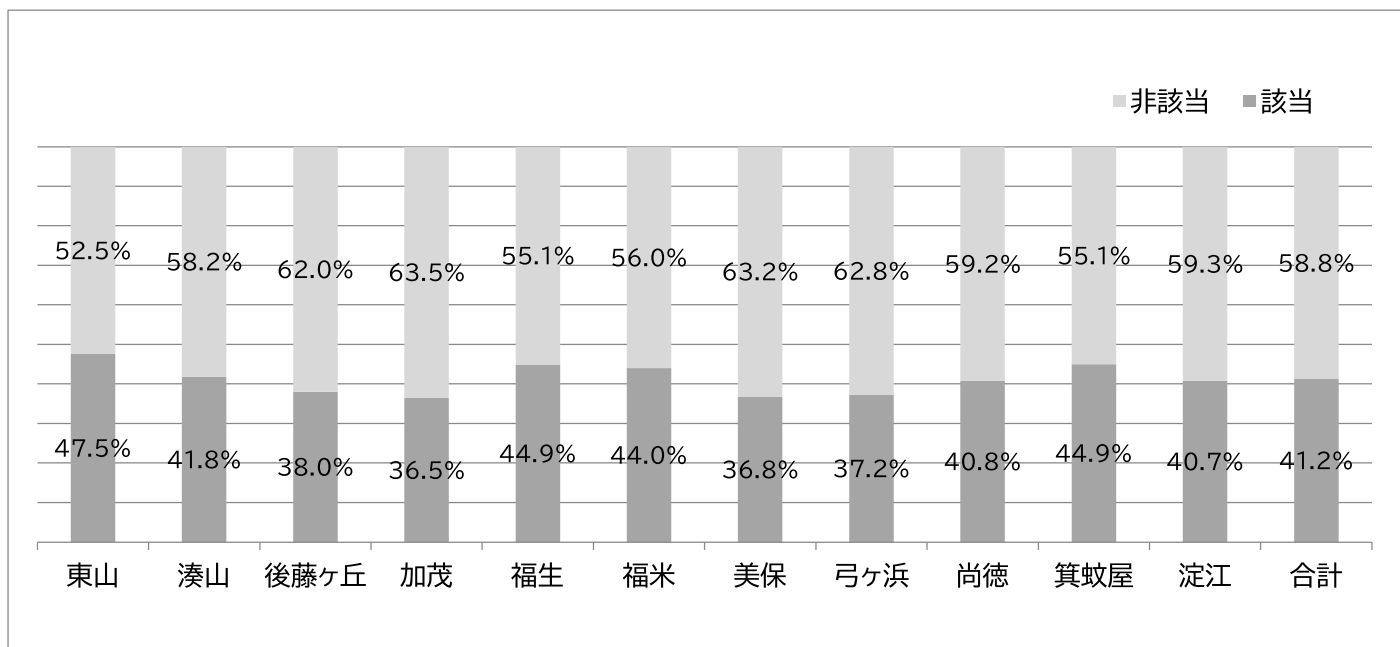

図 136 看病や世話をしあける人の割合

配偶者が 57.2%と最も高く、同居の子ども、兄弟姉妹・親戚等、子供が続いた。

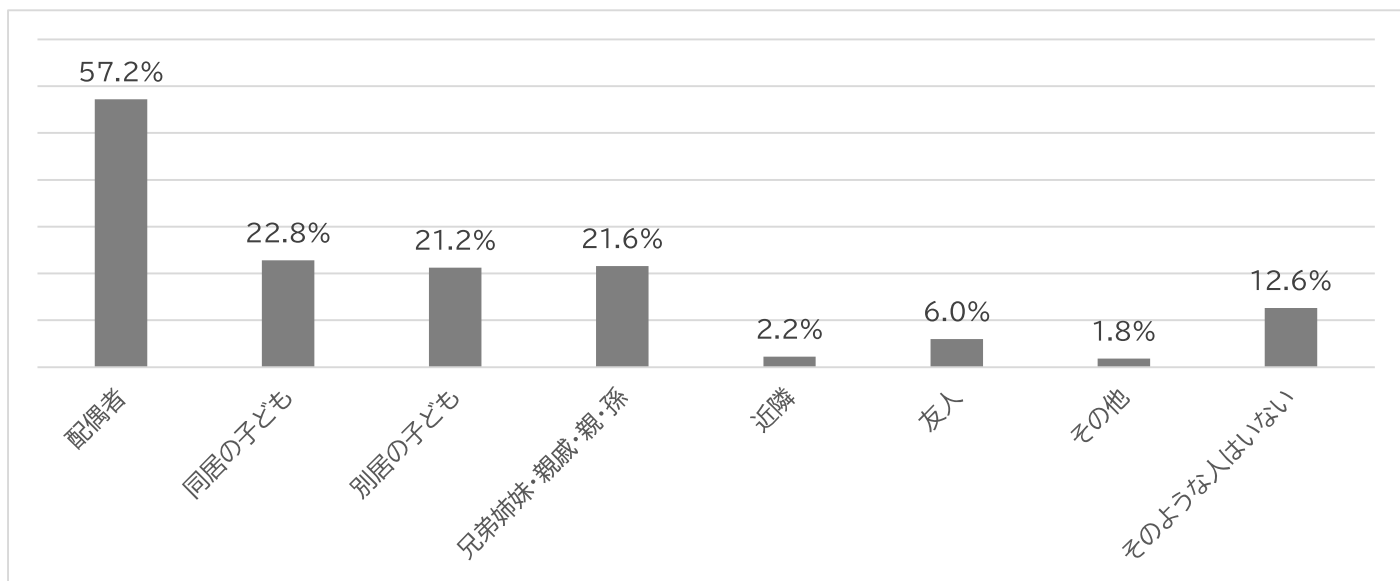

図 137 配偶者

圏域別に有意な差があり、箕蚊屋が 62.9%と最も高く、福生が 51.6%と最も低かった。

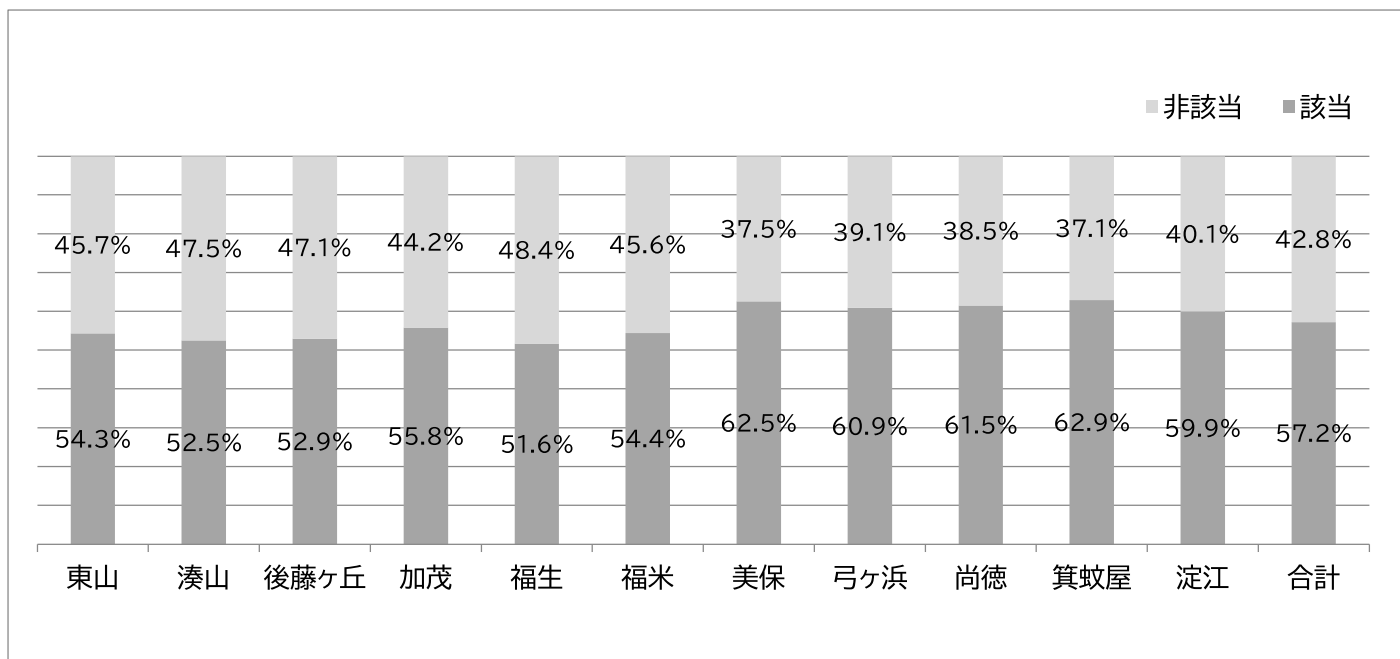

図 138 同居の子ども

圏域別に有意な差があり、淀江が 30.5%と最も高く、福生が 18.4%と最も低かった。

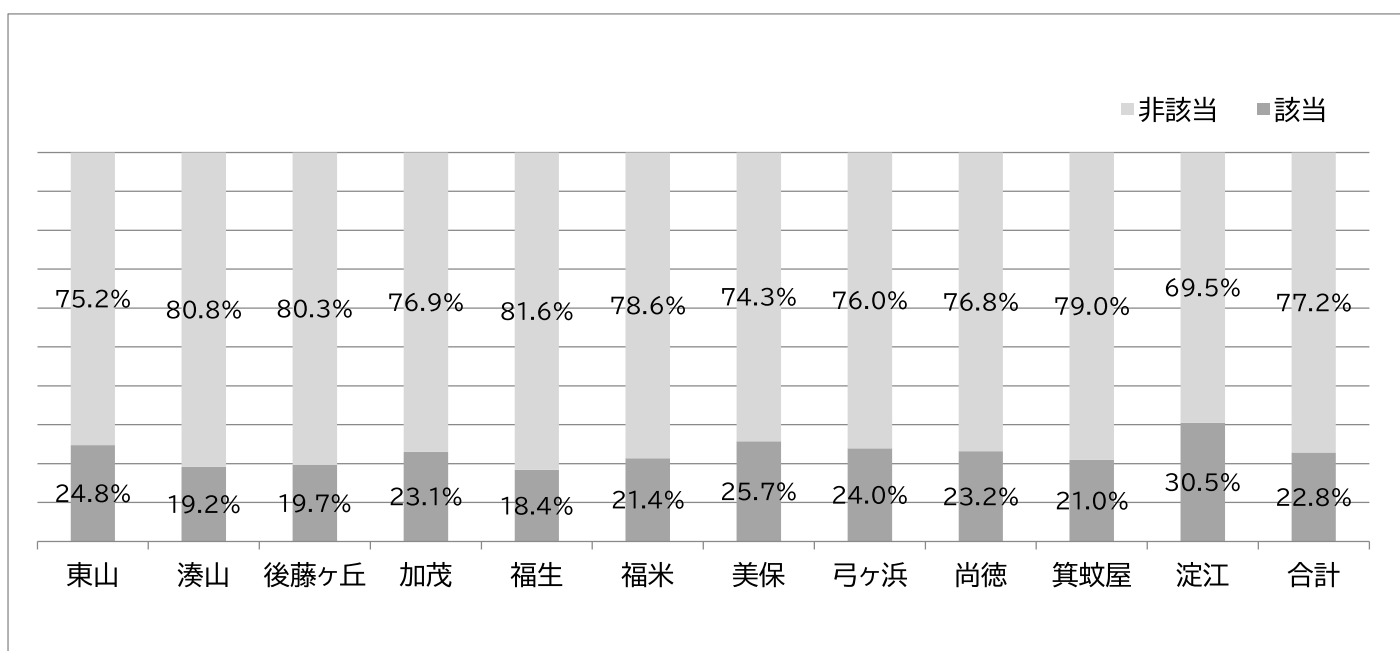

図 139 そのような人はいない

圏域別に有意な差があり、湊山、後藤ヶ丘が 15.8%と最も高く、美保が 9.2%と最も低かった。

⑨ 米子市への取り組みへの参加(問 62)

i)健康相談

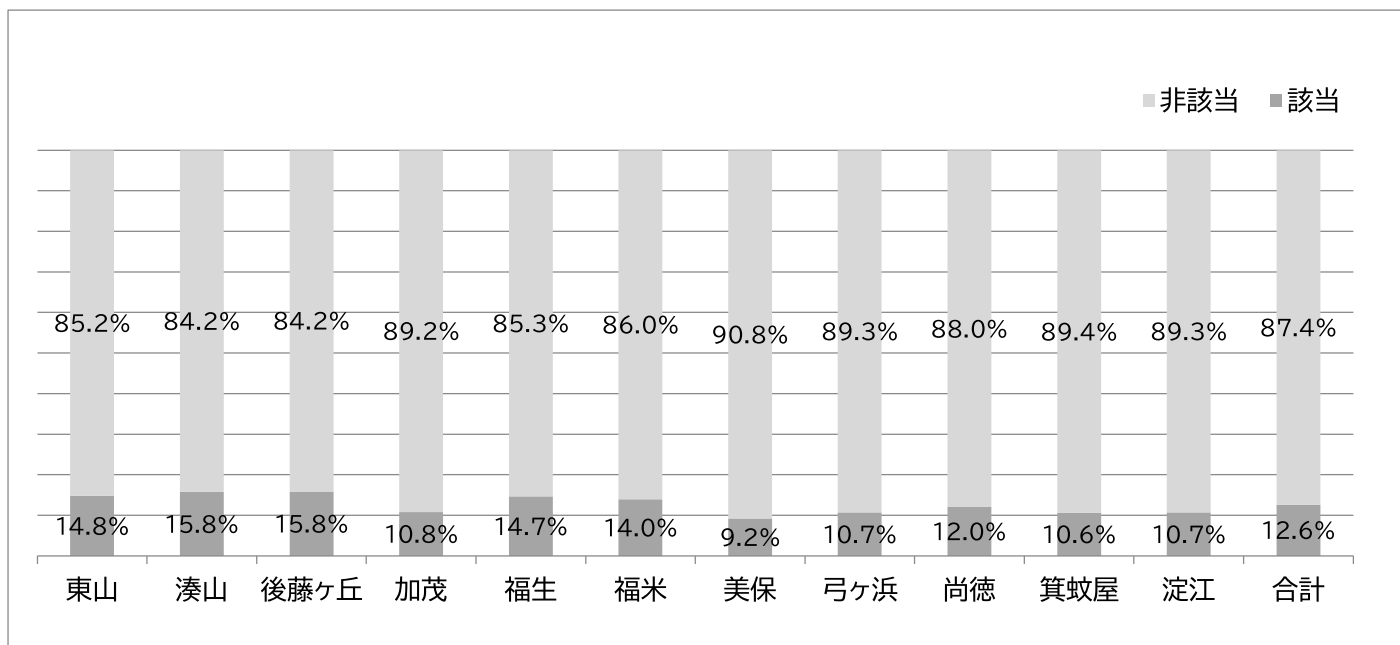

図 140 圏域別の健康相談参加の割合

“参加したことがある”は合計 9.4%であった。圏域別に有意な差があり、尚徳が 13.3%と最も高く、湊山が 6.5%と最も低かった。

ii)運動に関する事業

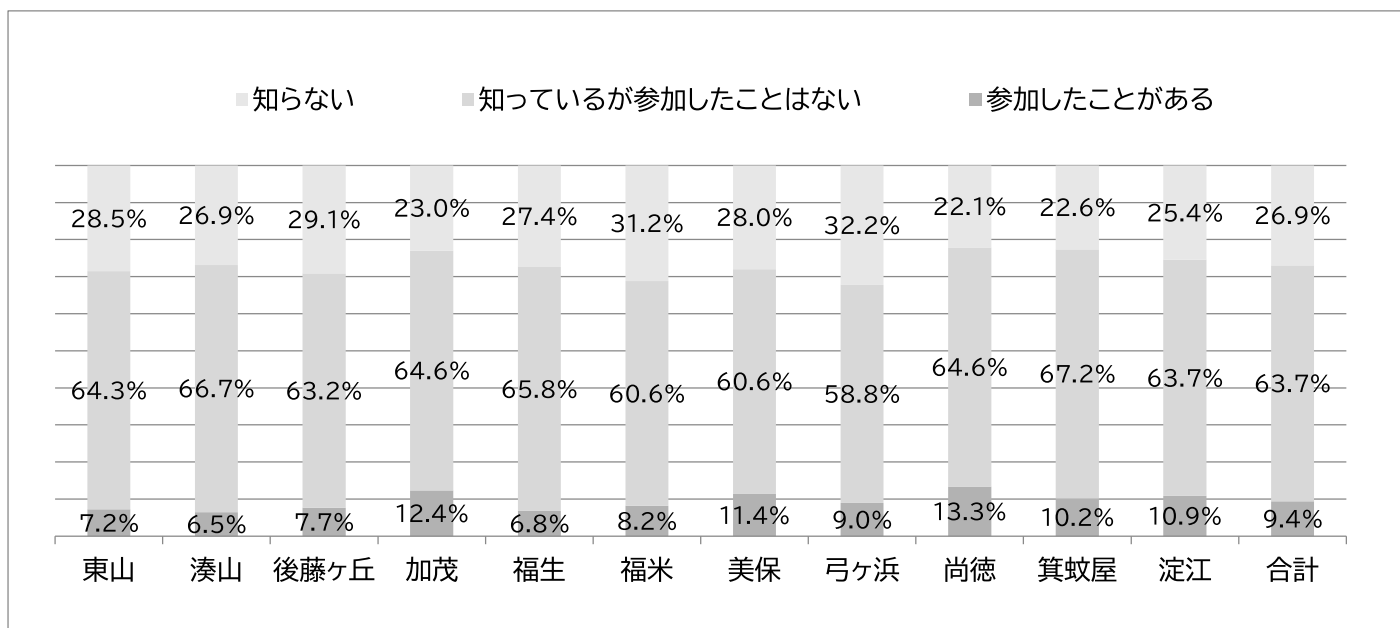

図 141 圏域別の運動に関する事業の割合

“参加したことがある”は合計 9.5%で、圏域別に差はなかった。

iii)栄養・口腔に関する事業

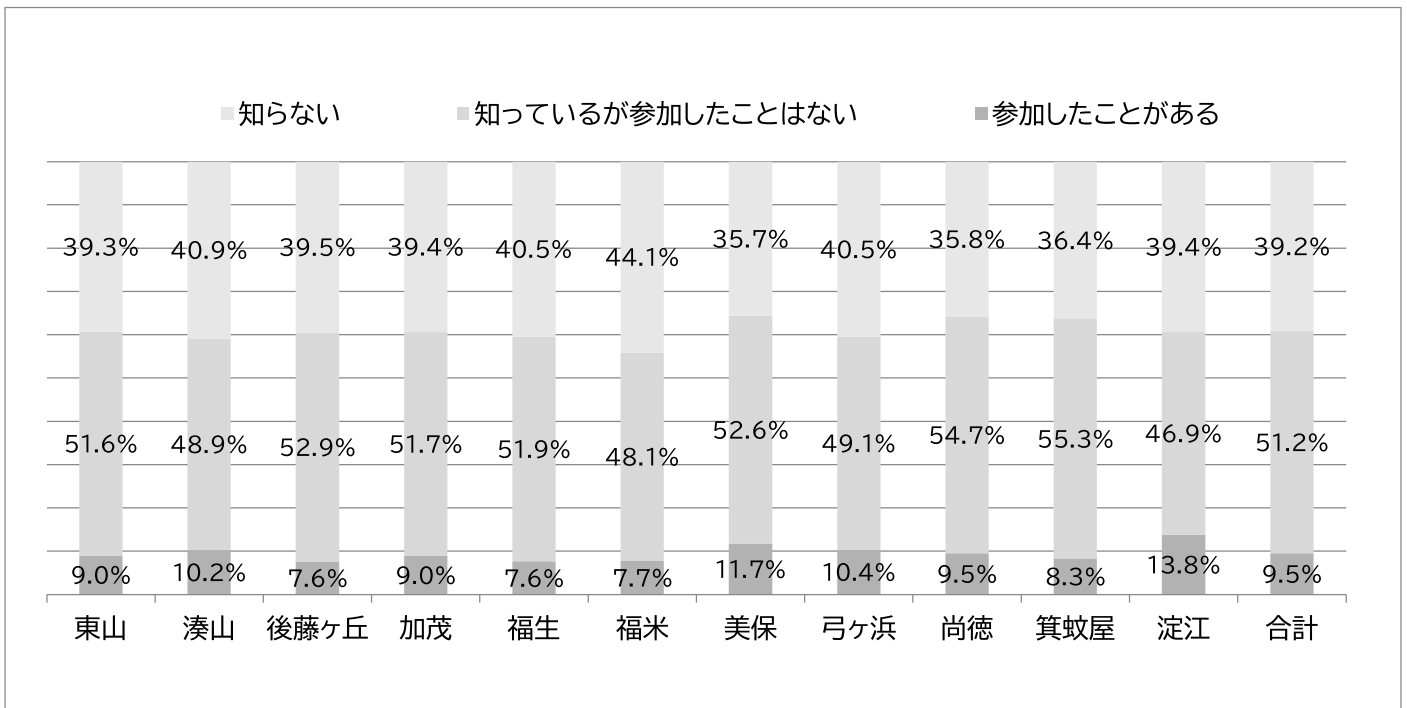

図 142 圏域別の栄養・口腔に関する事業

“参加したことがある”は合計 8.2%であった。圏域別に有意な差があり、尚徳が 12.1%と最も高く、後藤ヶ丘が 4.5%と最も低かった。

⑩ 健康状態や主観的幸福感(問 58,63~66,69~71)

i)健康状態

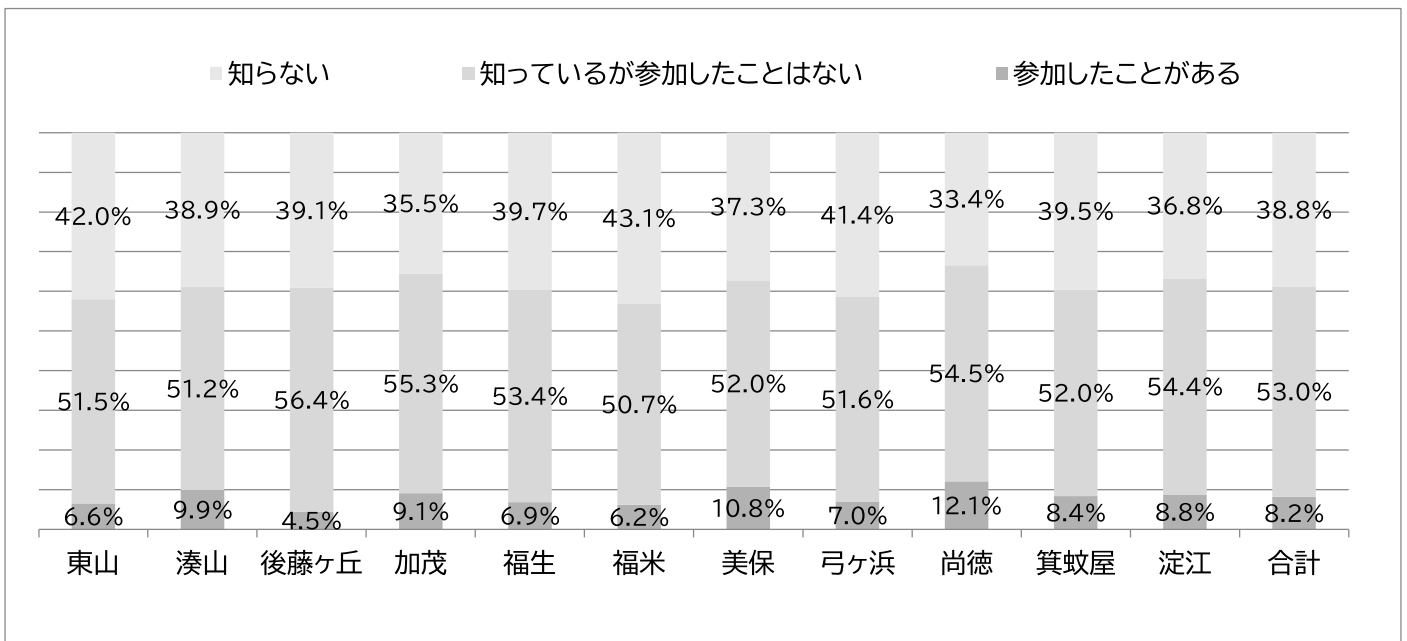

図 143 圏域別の健康状態

“とても良い”は合計 9.8%で圏域別の差はなかった。

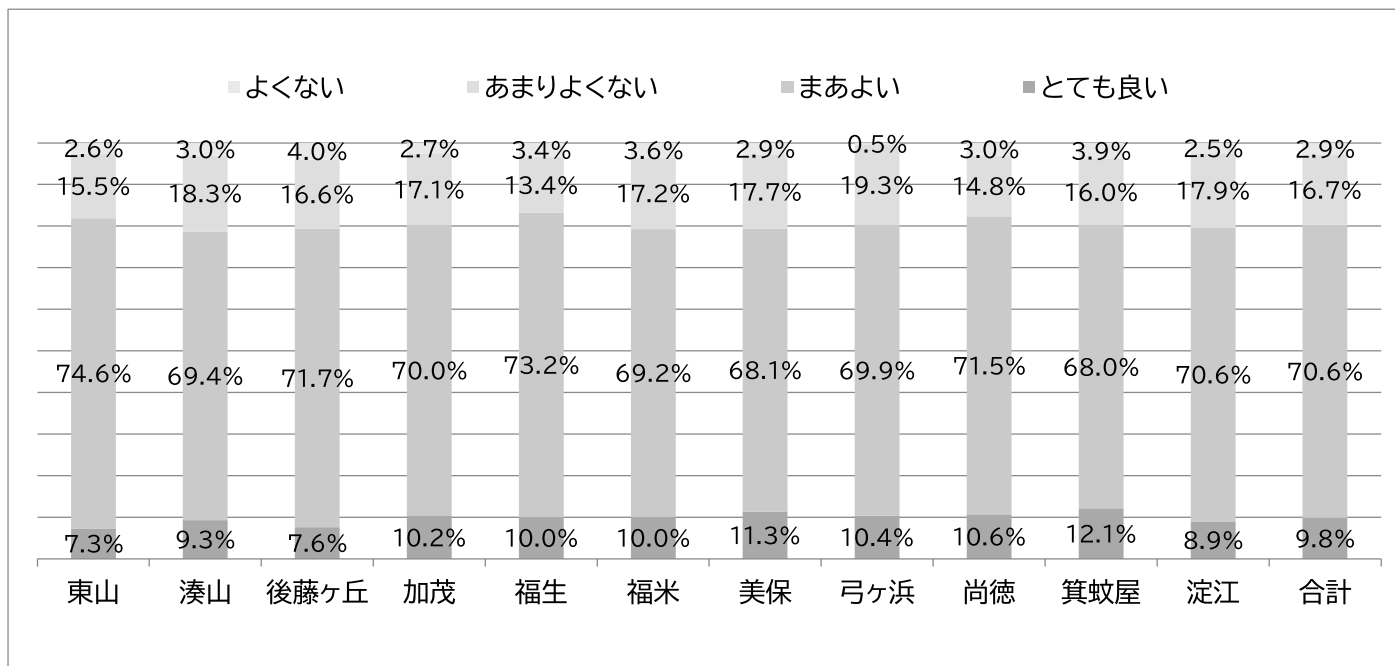

図 144 年代別の“とても良い”の推移

加齢に伴い“とても良い”の割合は低下した。

ii)この1ヶ月の気分の落ち込み、ゆううつな気持ち

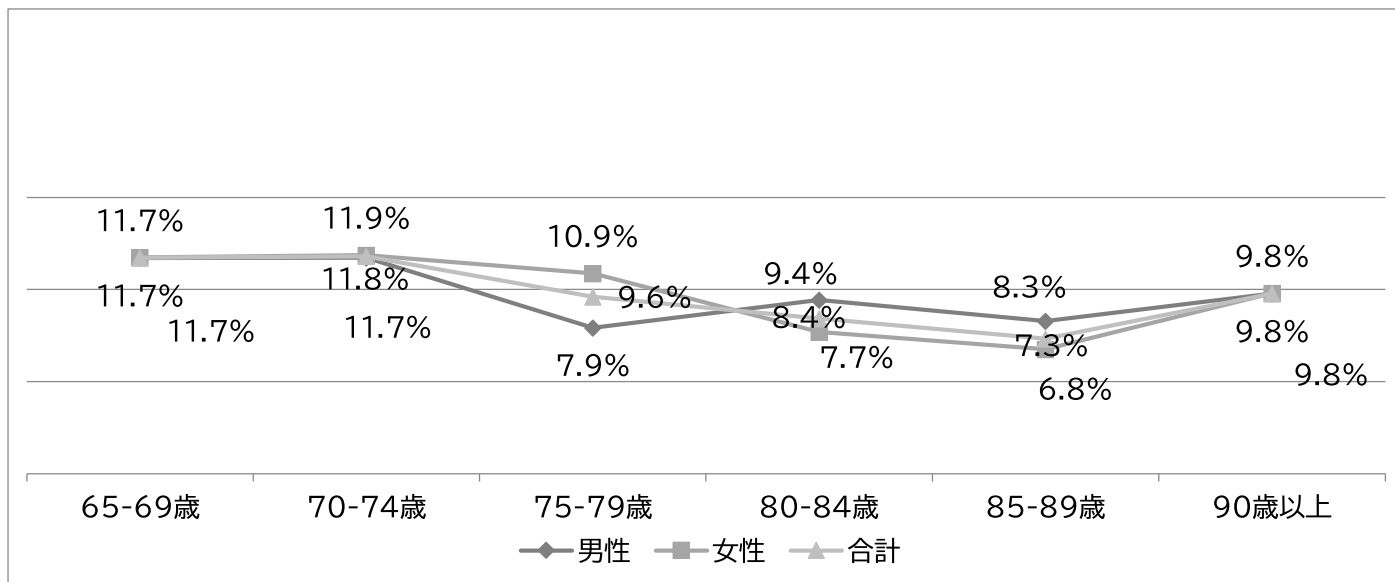

図 145 圏域別の気分の落ち込み、ゆううつな気持ち

“はい”は合計 38.4%で圏域による差はなかった。

iii)この1ヶ月、物事に対して興味がわかない、心から楽しめない感じ

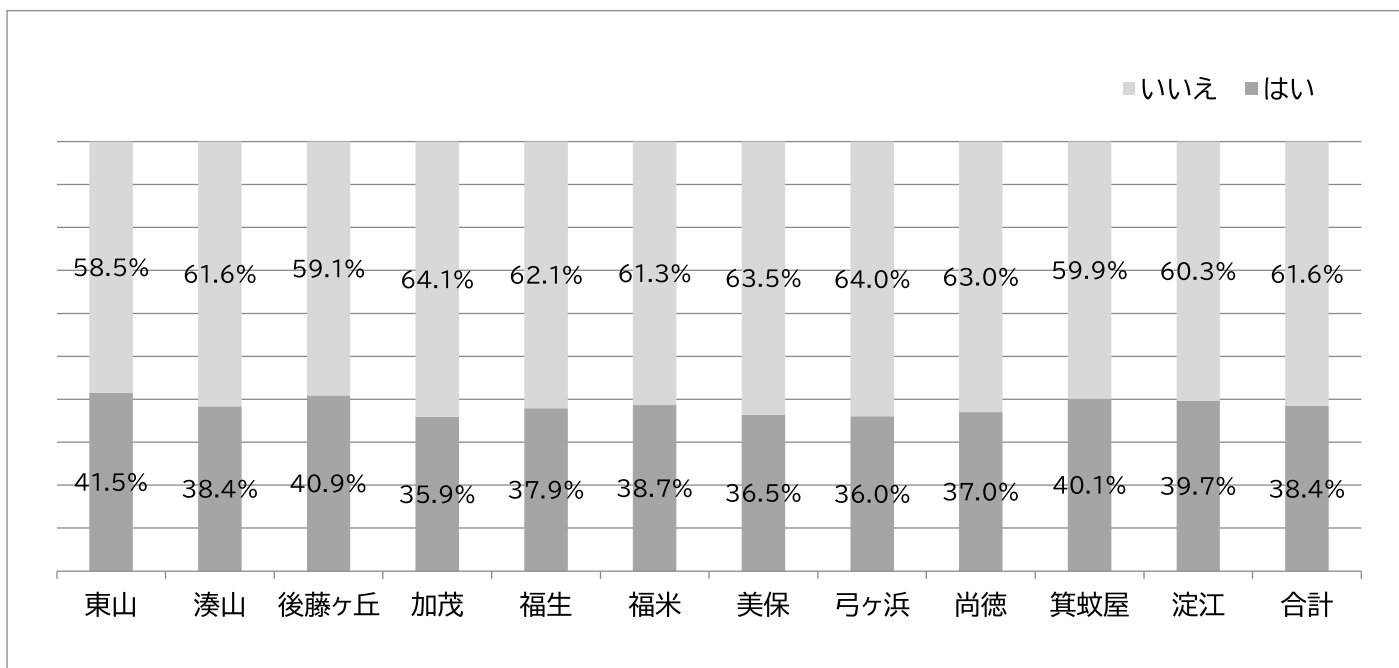

図 146 圏域別の物事に対する興味

“はい”は合計 23.5%で圏域による差はなかった。

iv)喫煙

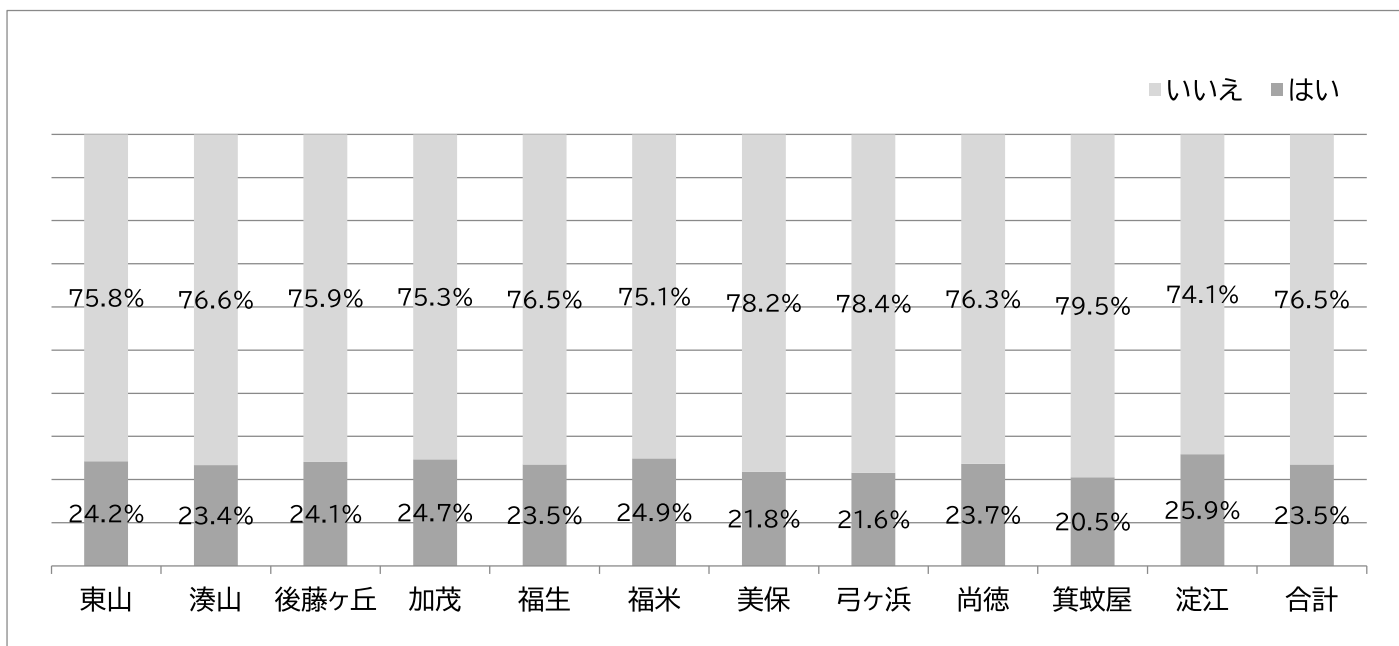

図 147 圏域別の喫煙の有無

喫煙は合計 7.7%で圏域による差はなかった。

v)主観的幸福感(0点[とても不幸]から10点[とても幸せ])

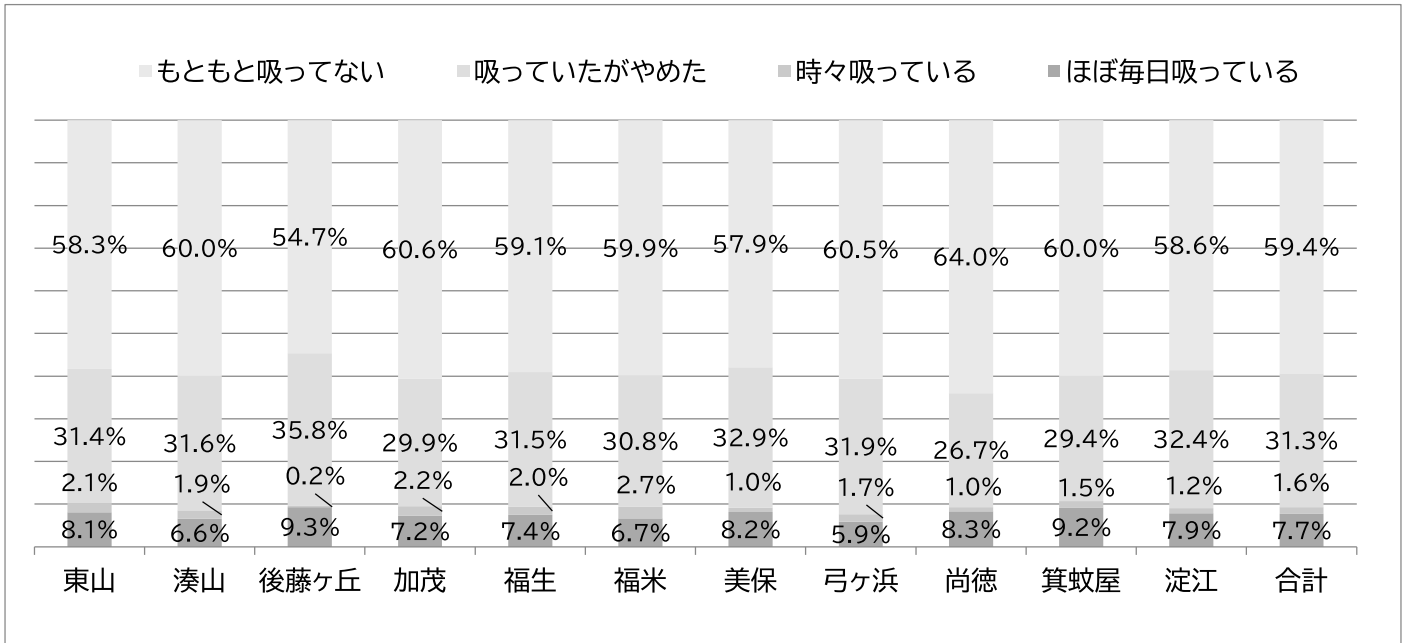

図 148 圏域別の主観的幸福感

圏域による差はなかったが、男性より女性が高い傾向にあった。

vi)年代別の主観的幸福感

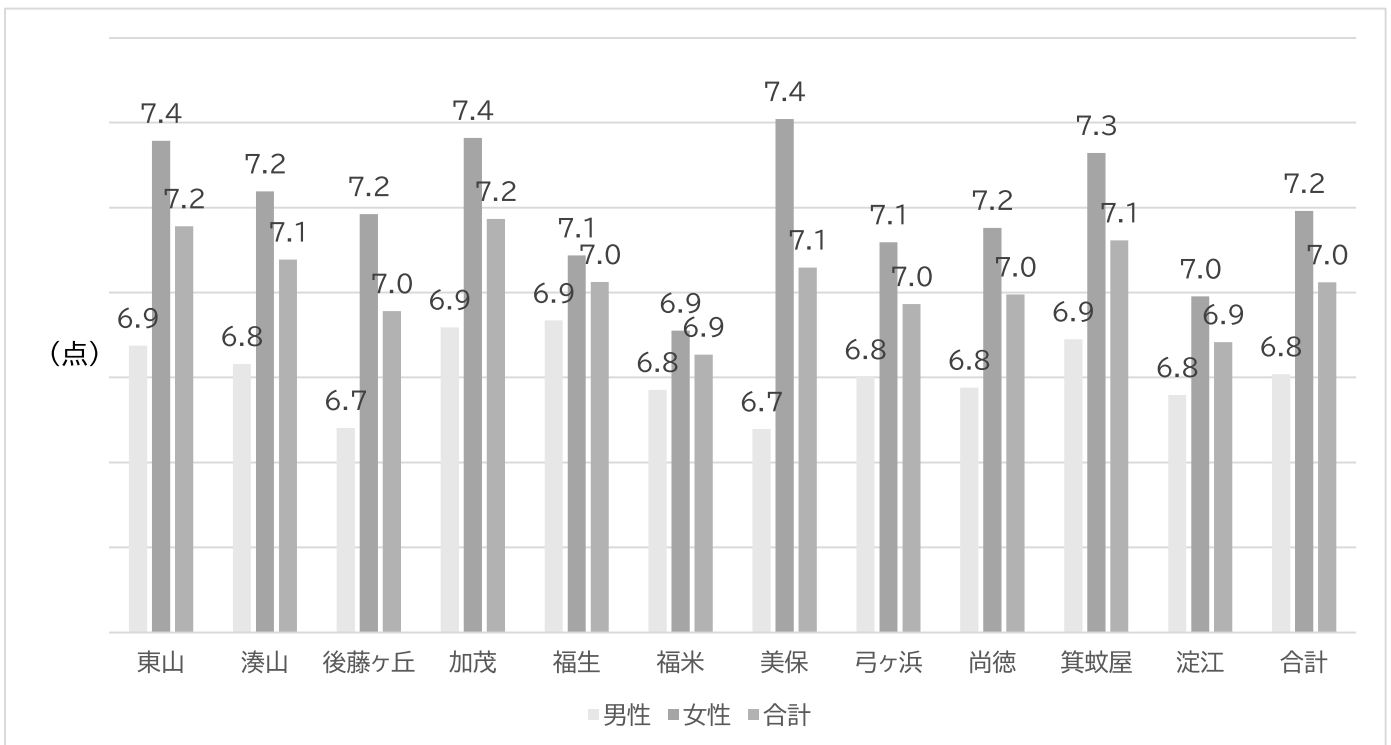

図 149 年代別の主観的幸福感

年代別に加齢に伴う傾向はなかった。

vii)規則正しい生活

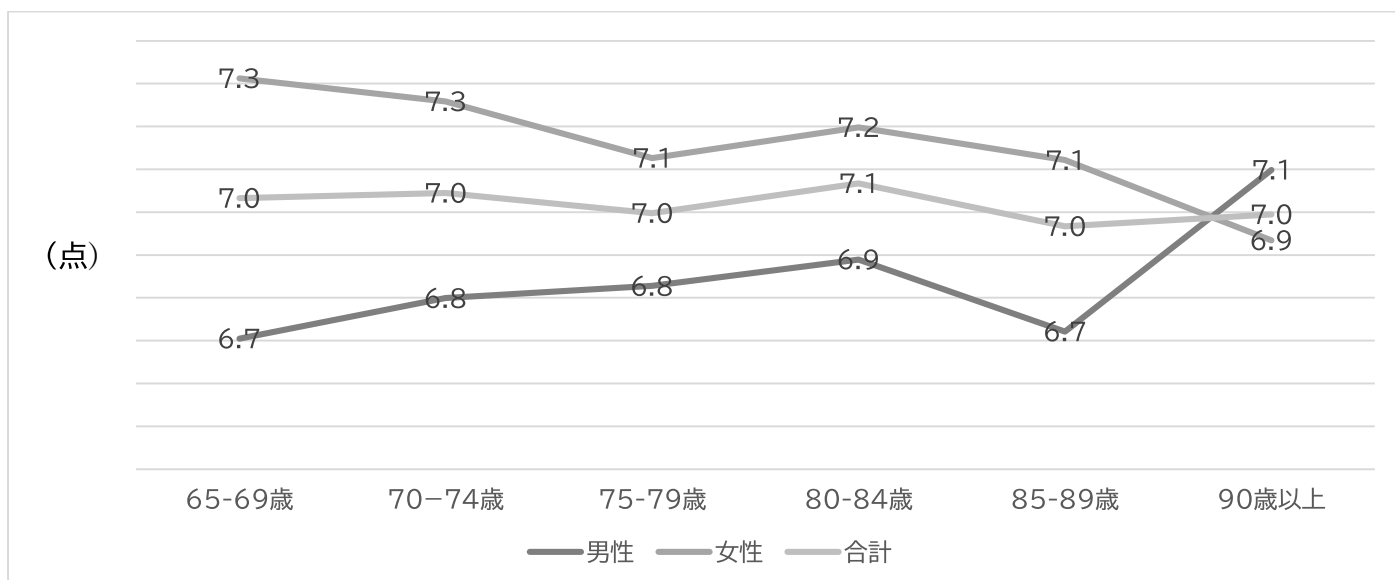

図 150 圏域別の規則正しい生活

“送れている”は合計 37.3%で圏域による差はなかった。

viii) ストレス

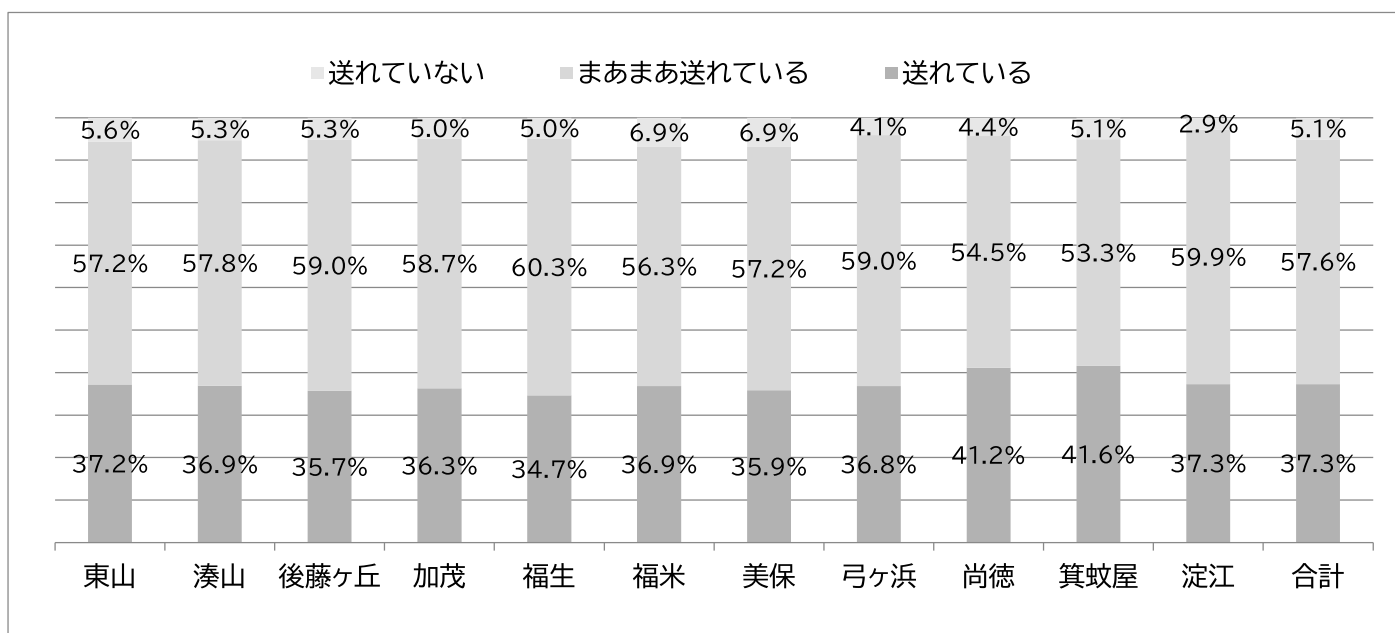

図 151 圏域別のストレスの有無

“ためている”は合計 17.5%で圏域による差はなかった。

ix) 休養・睡眠

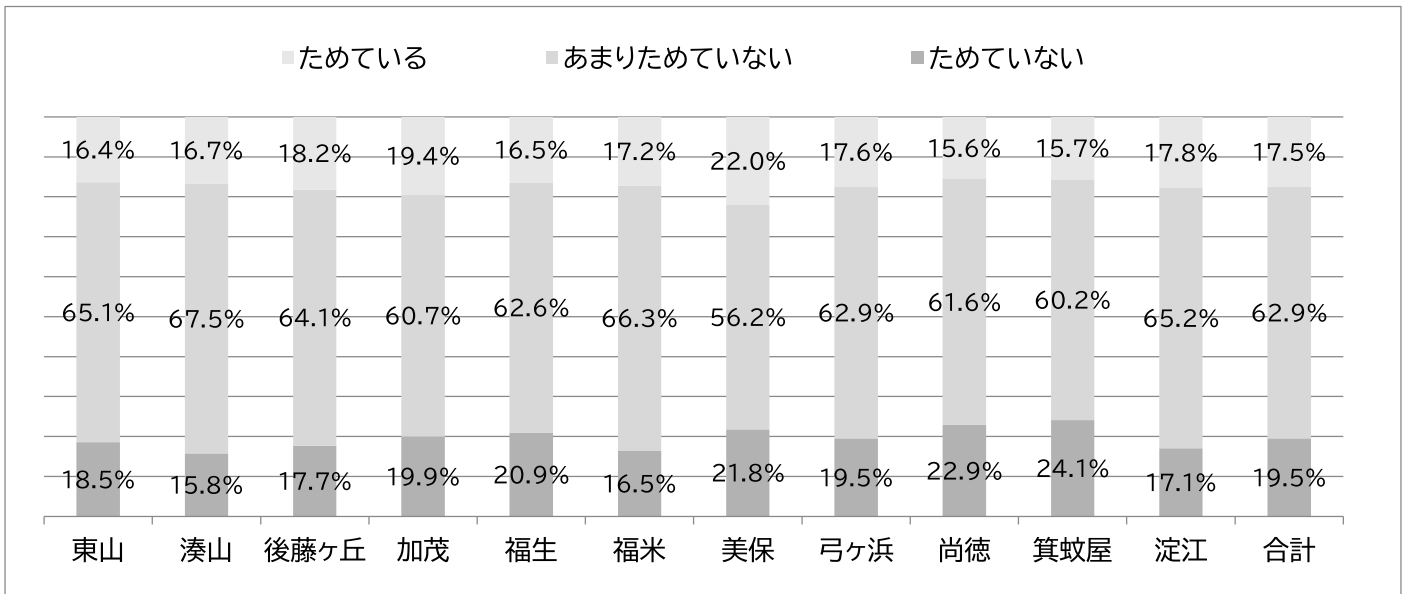

図 152 圏域別の休養・睡眠の有無

“十分に取れている”は合計 23.6%で圏域による差はなかった。

## 5) 就労と情報取得の状況

### ①現在の就労状態(問 50)

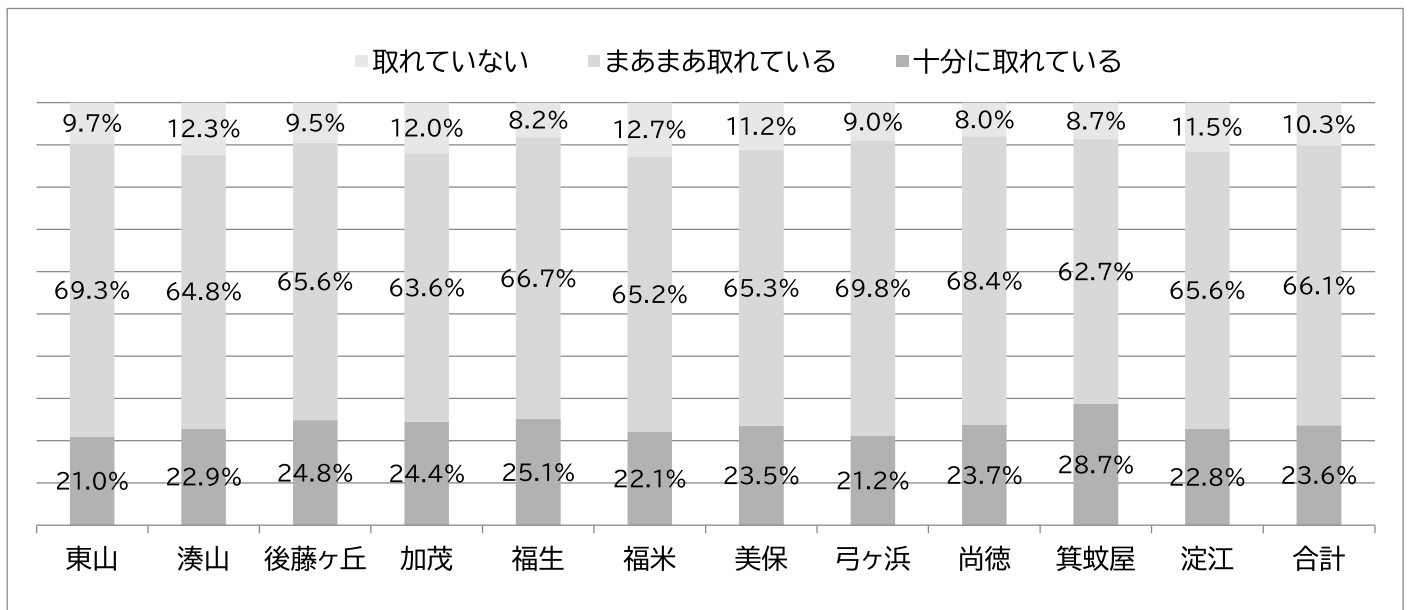
#### i) 就労状況



図 153 圏域別の現在の就労状態

合計 57.2%が引退しており、圏域による差はなかった。

#### ii) 年代別の就労状況(常勤・非常勤・自営)

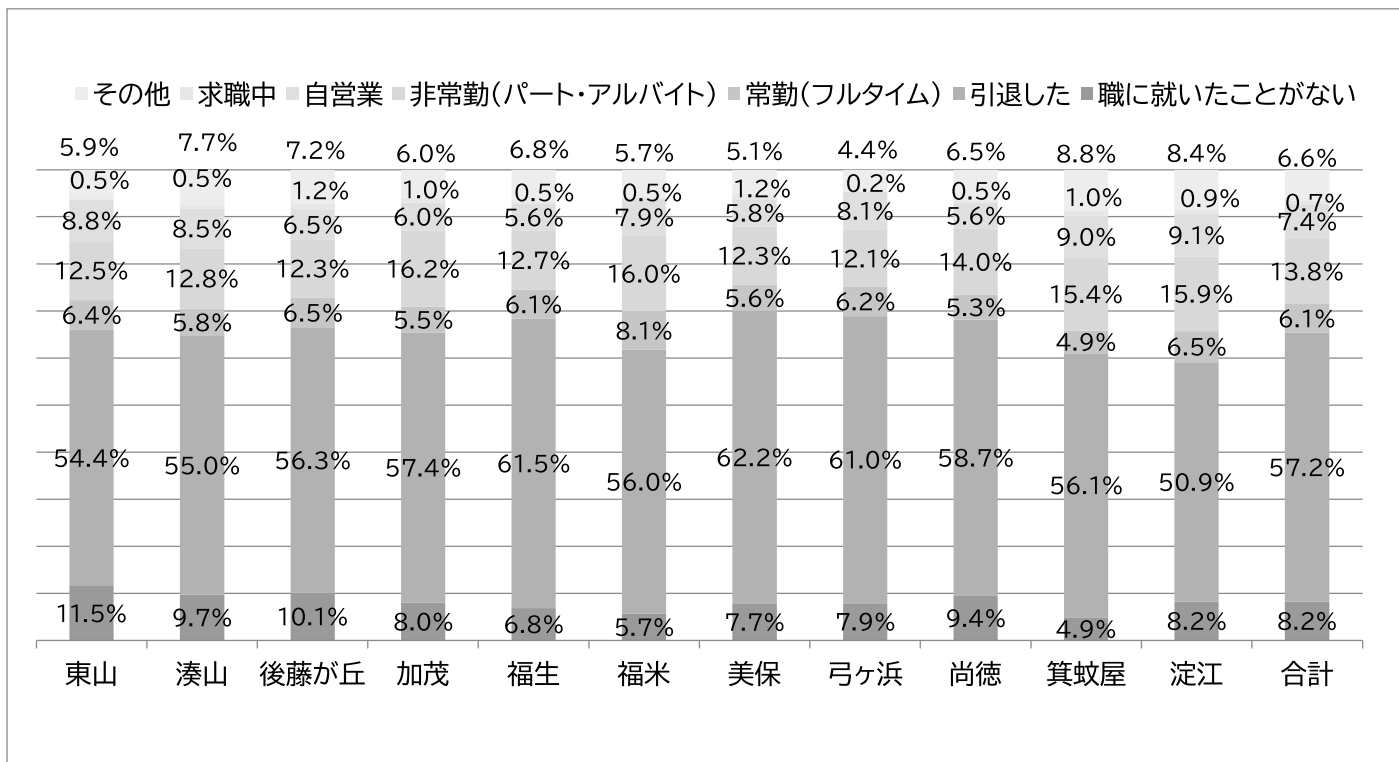

図 154 年代別の就労状況(常勤・非常勤・自営)

加齢に伴い、常勤・非常勤・自営の割合は有意に低下した。

②今後の就労・活動意向(問 51,51-1,51-2)

i) 就労・活動意向

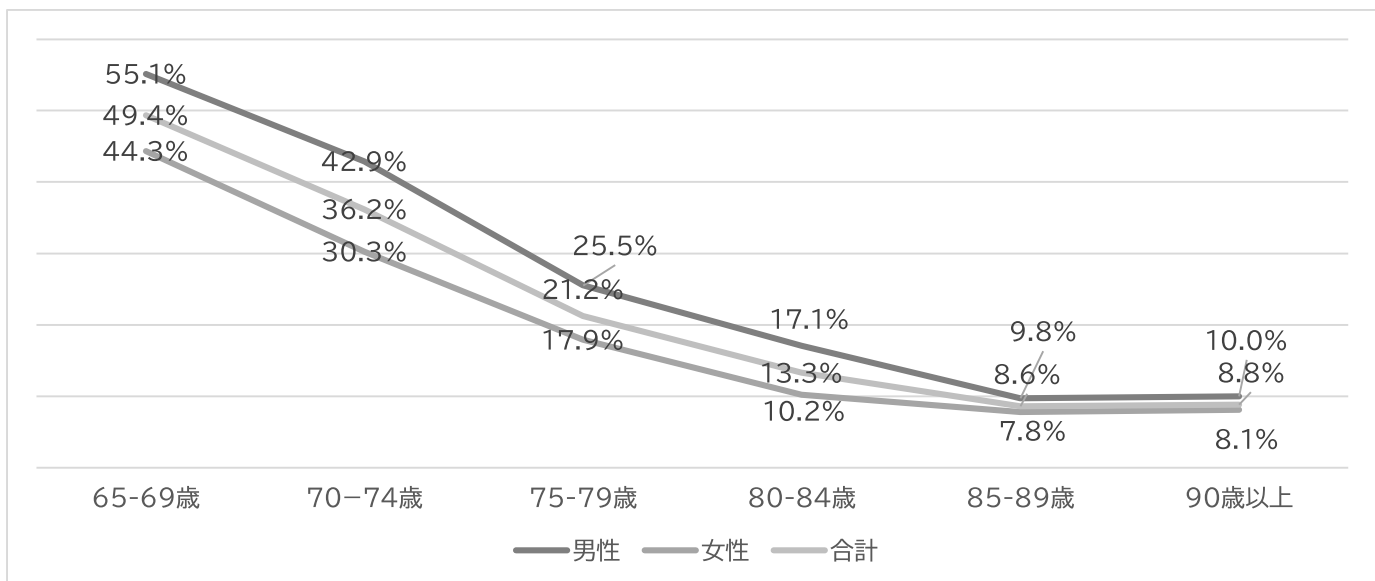

図 155 圏域による就労・活動意向

“できれば何か就労・活動したい”は合計 17.3%であり、圏域による差はなかった。

ii) 年代別の就労・活動意向(できれば何か就労・活動したい)

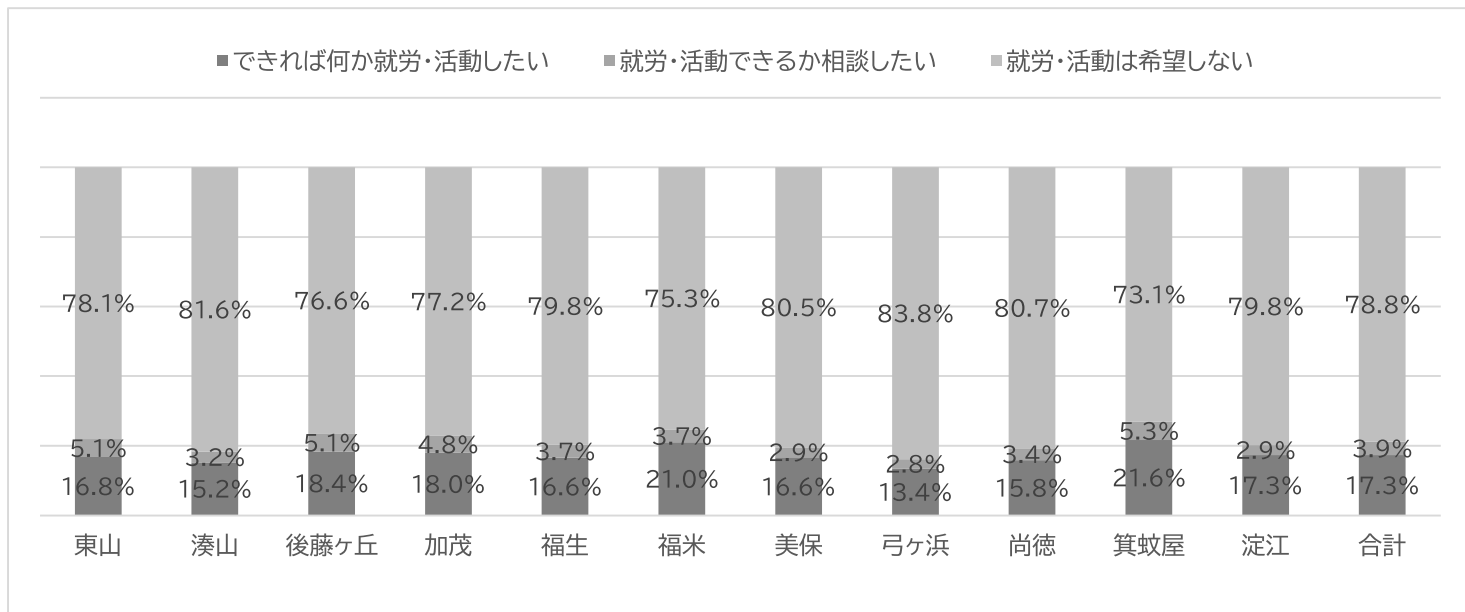

図156 年代別の就労・活動意向(できれば何か就労・活動したい)

加齢に伴い、就労意向の割合は有意に低下した。

### iii) 希望する就労形態

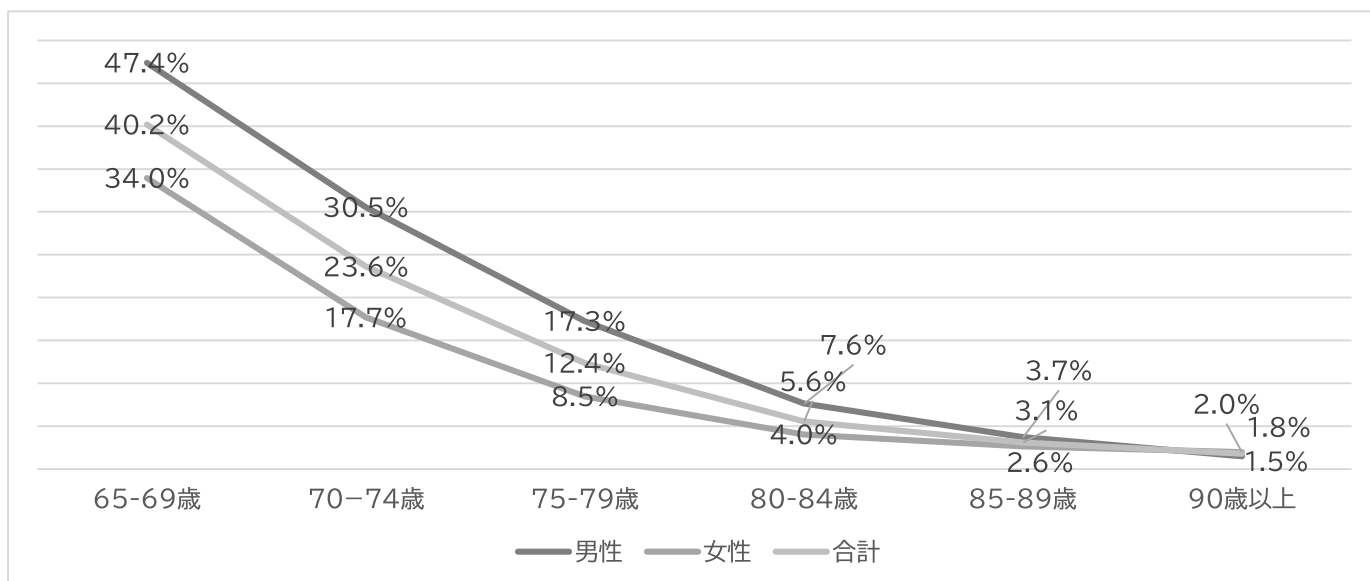

図 157 希望する就労形態の割合

アルバイト・パートが 61.8%と最も高かった。

### iv) 相談先

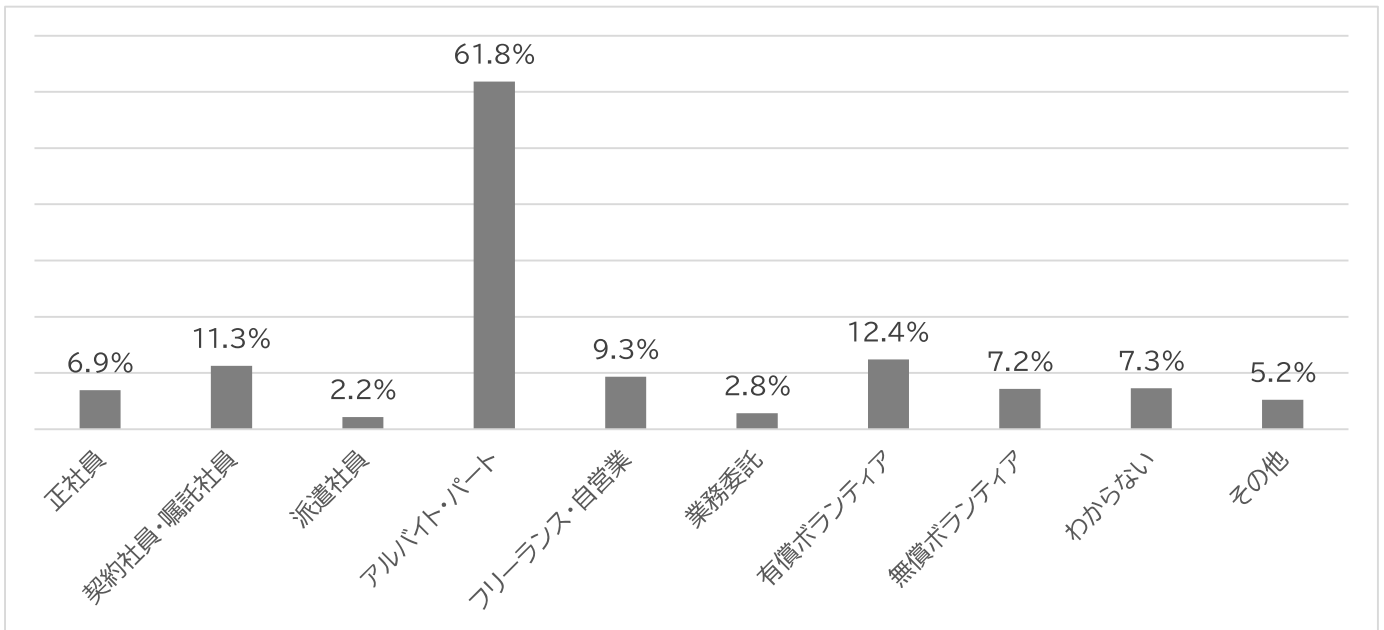

図 158 今後、終了・活動を希望する場合、どこに相談したいか

ハローワークが最も多く 45.7%であった。

③ 普段の主な情報源(問 9)

i) 情報源の割合

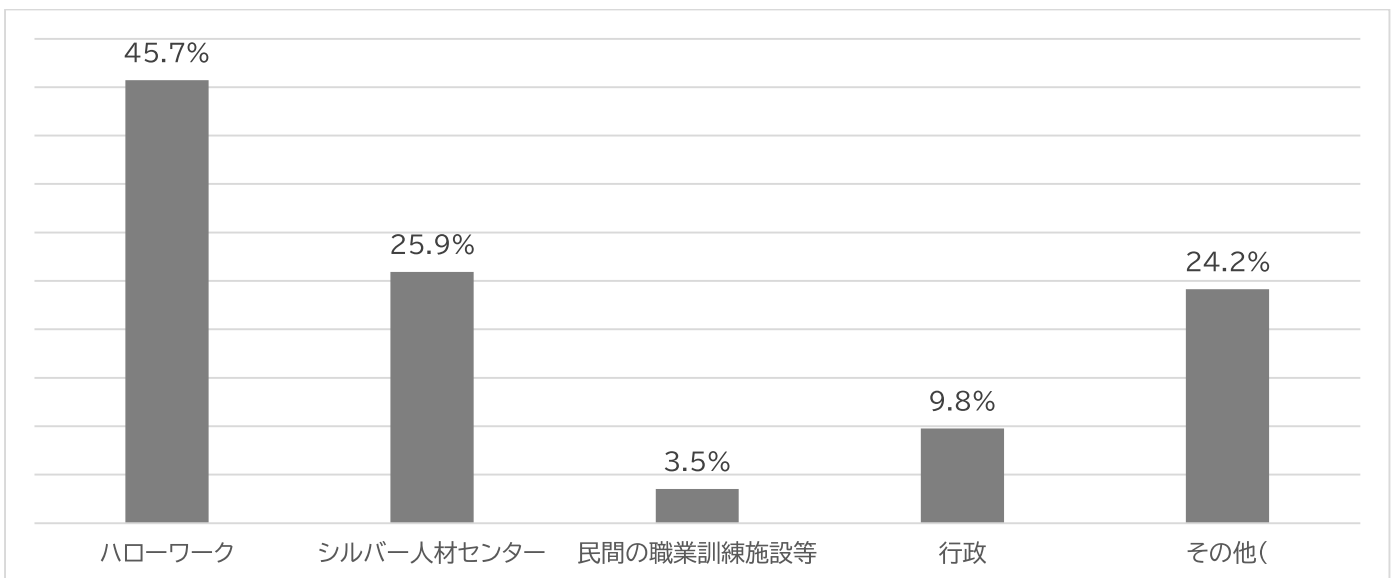

図159 どのように情報を得ているか

新聞 74.3%、テレビ 87.7%が高かった。

以下に、圏域別に有意な差があった情報源について図示する。

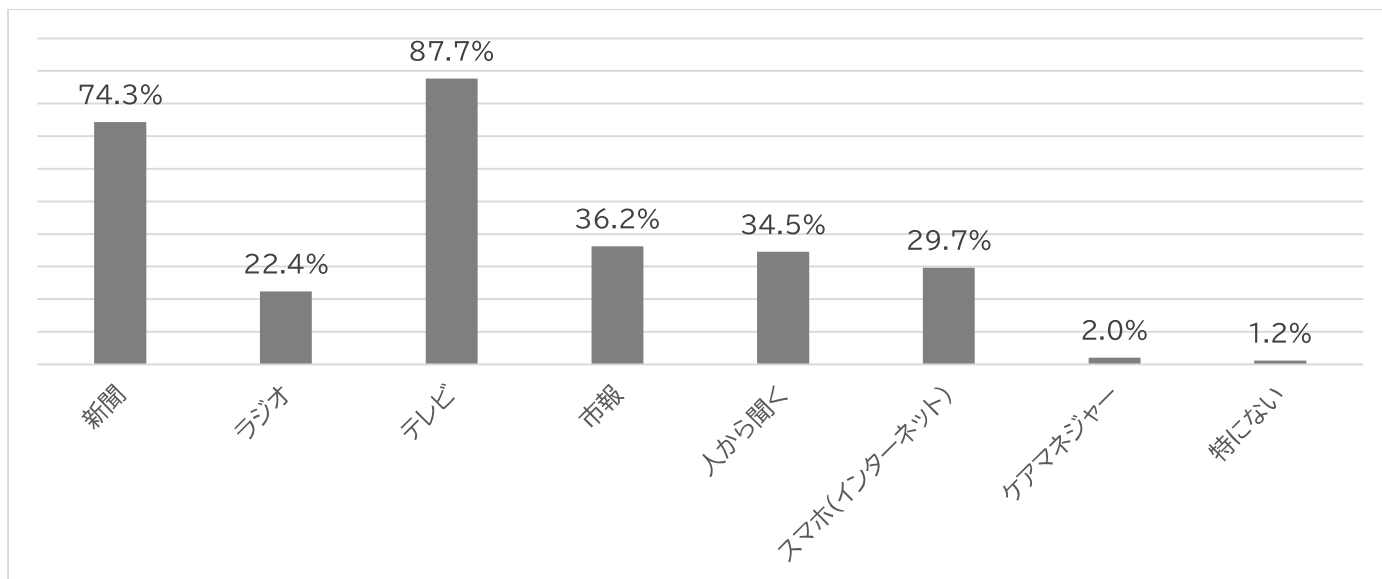

図 160 新聞

圏域別に有意な差があり、箕蚊屋が 80.4%と最も高く、福生が 69.3%と低かった。

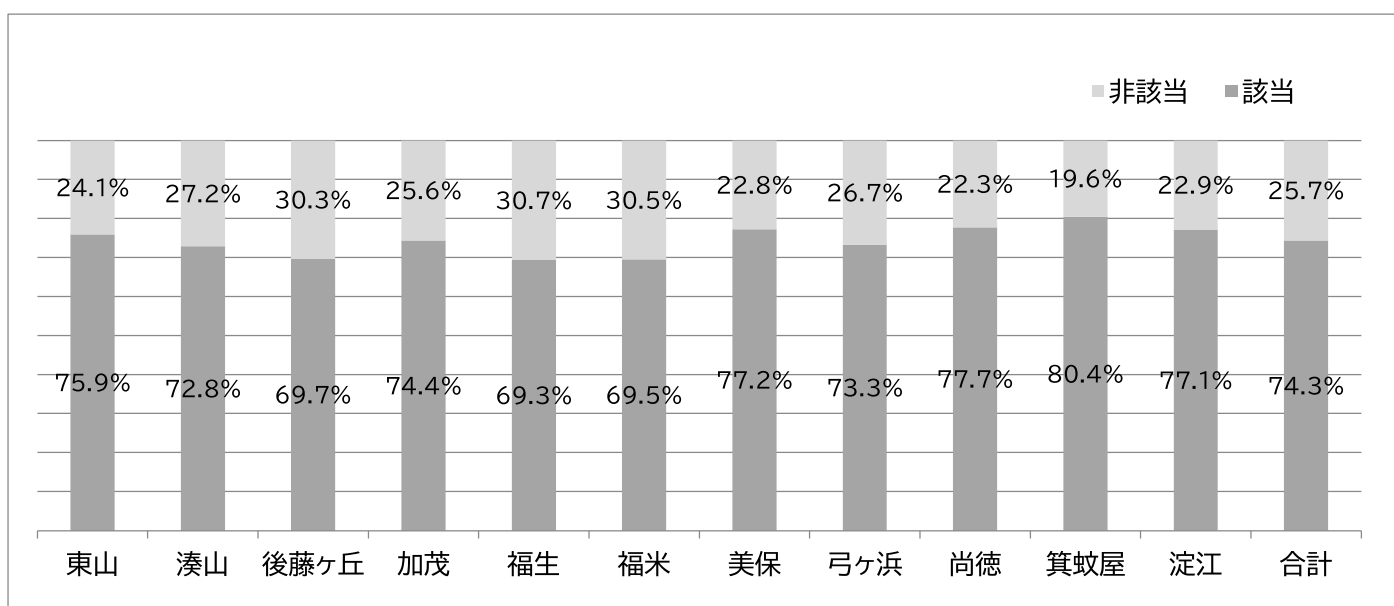

図 161 市報

圏域別に有意な差があり、弓ヶ浜が 40.7%と最も高く、淀江が 27.2%と低かった。

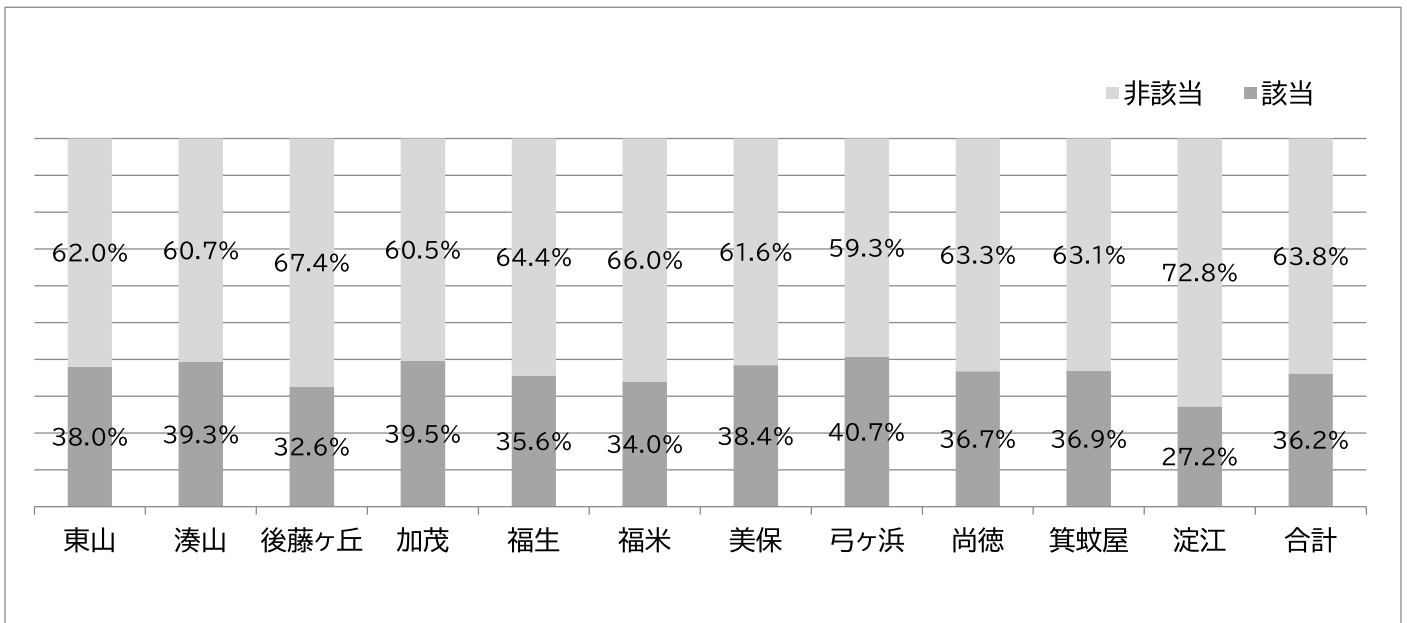

図 162 人から聞く

圏域別に有意な差があり、箕蚊屋が 41.0%と最も高く、東山が 30.7%と最も低かった。

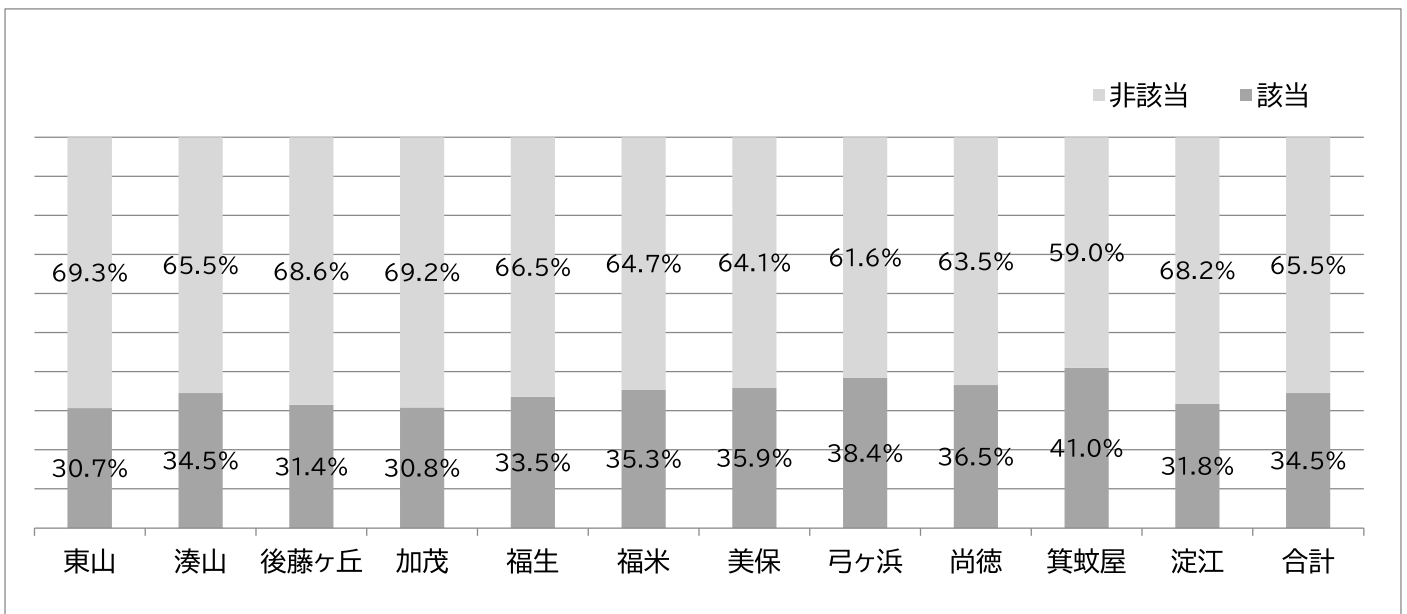

図 163 スマホ

圏域別に有意な差があり、福米が 32.8%と最も高く、弓ヶ浜が 24.2%と低かった。

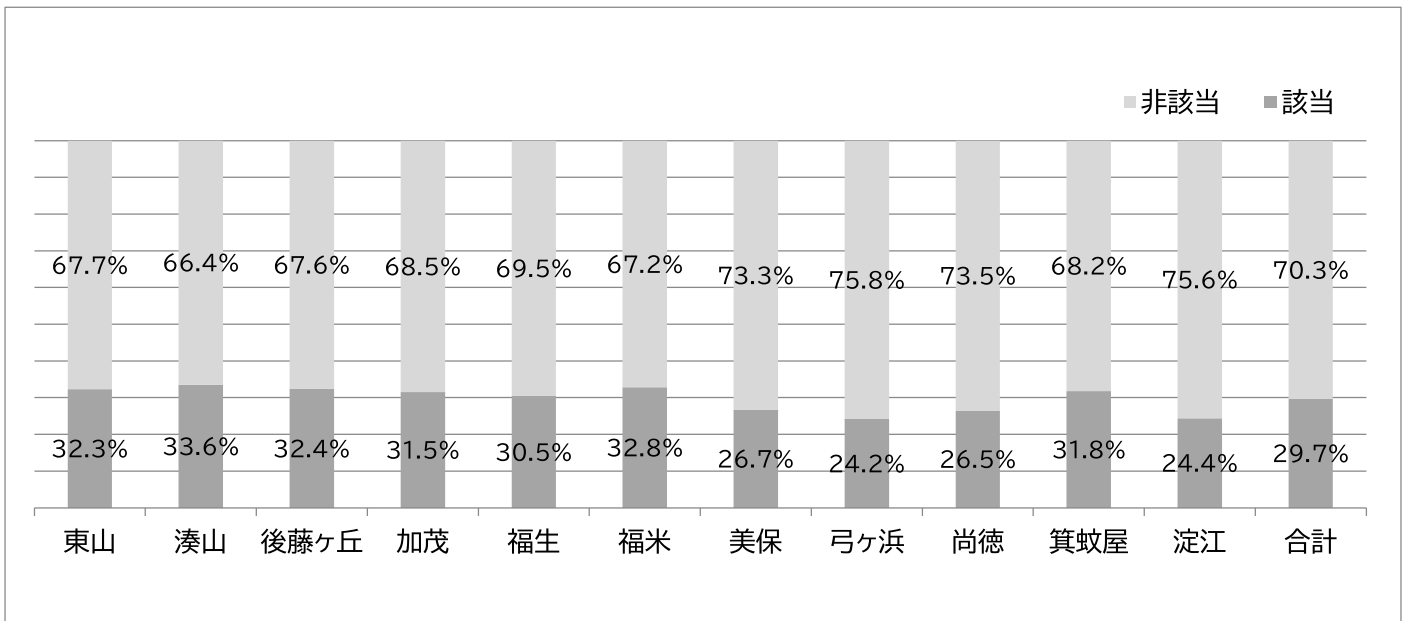

図 164 ケアマネ

圏域別に有意な差があり、湊山が 3.9%と最も高く、弓ヶ浜、箕蚊屋が 0.9%と低かった。

④デジタル機器の利用状況(問 45, 45-1, 45-2)

i) スマートフォン・タブレットの所持割合

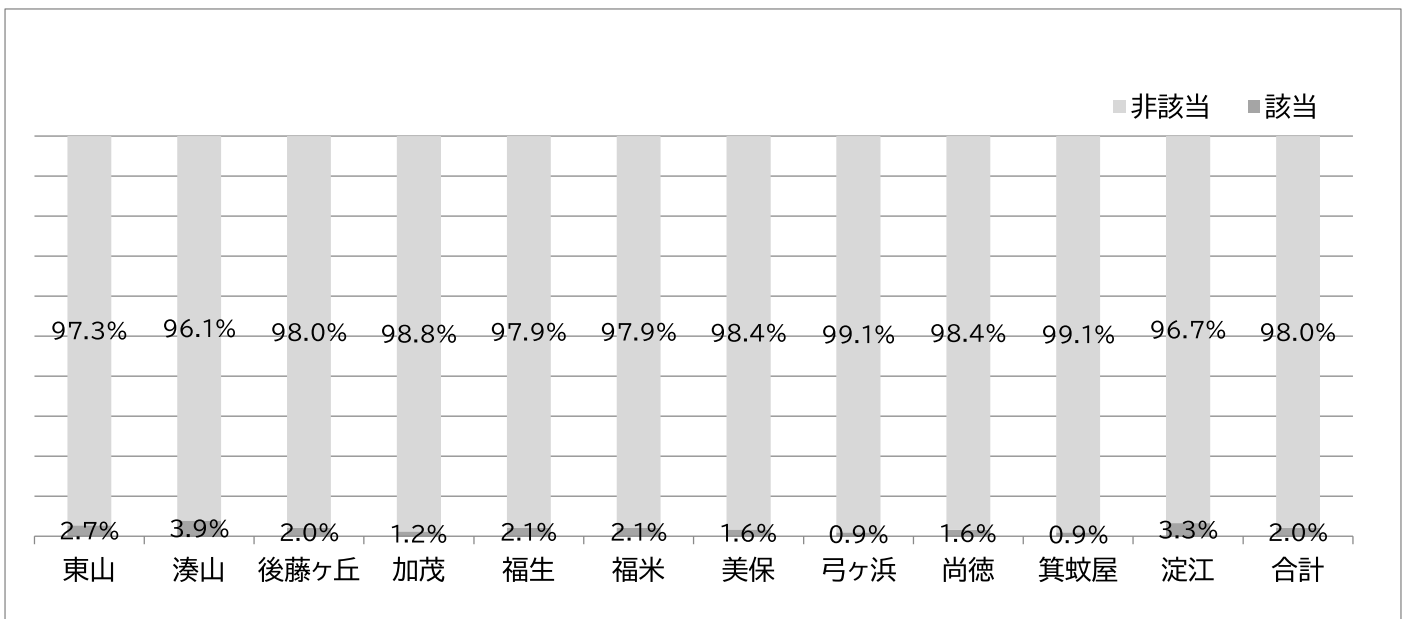

図 165 圏域別のスマートフォン・タブレットの所持割合

“持っているし利用できる”は合計 58.1%で、圏域による差はなかった。

ii) 年代別の“スマートフォン・タブレットをっており利用できる”割合

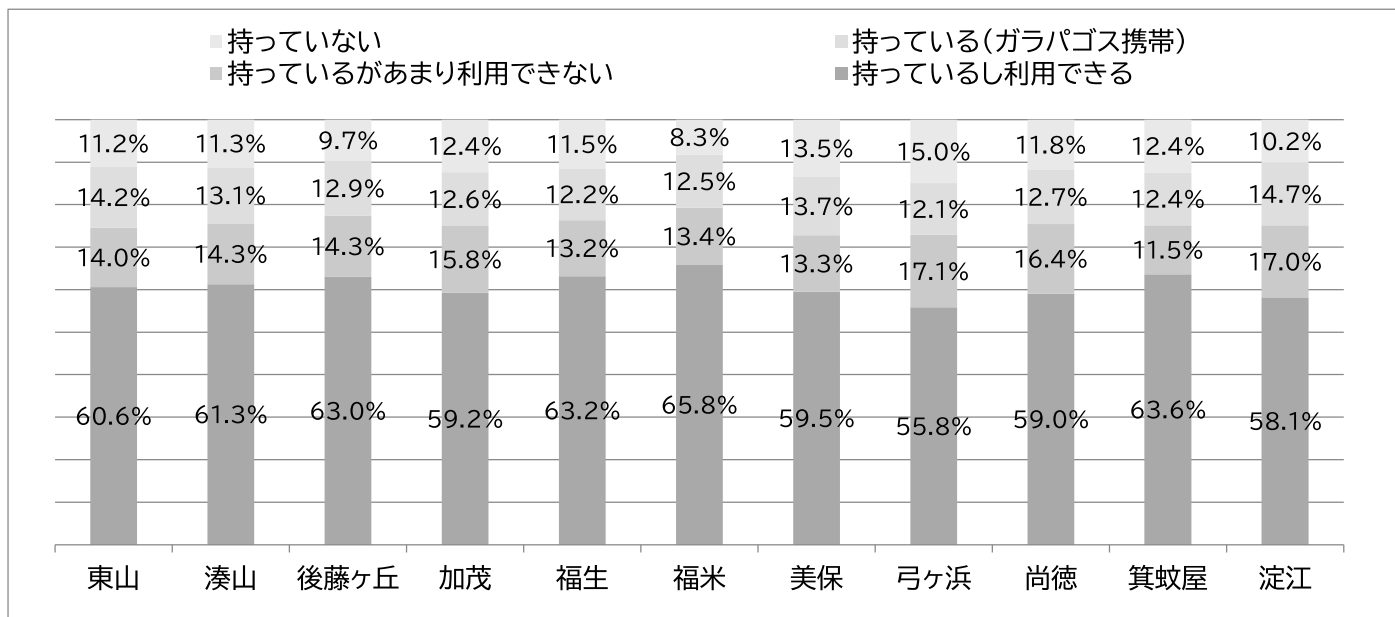

図 166 年代別の“スマートフォン・タブレットをっており利用できる”

加齢に伴い有意に低下する傾向が見られた。

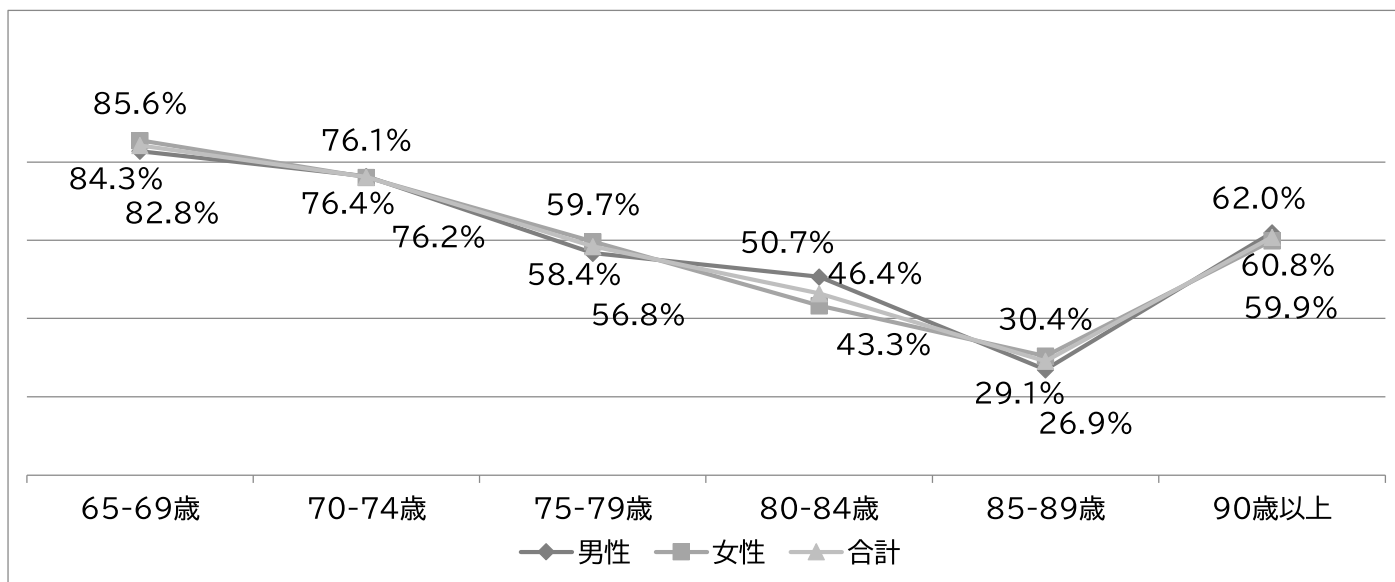

図 167 スマートフォン・タブレット、パソコンで利用しているもの

通話、メール、LINE が多くを占めた。

## 6) 医療・介護体制に関する意識と意向

### ① 介護が必要になった場合の過ごしたい場所 (問 79)

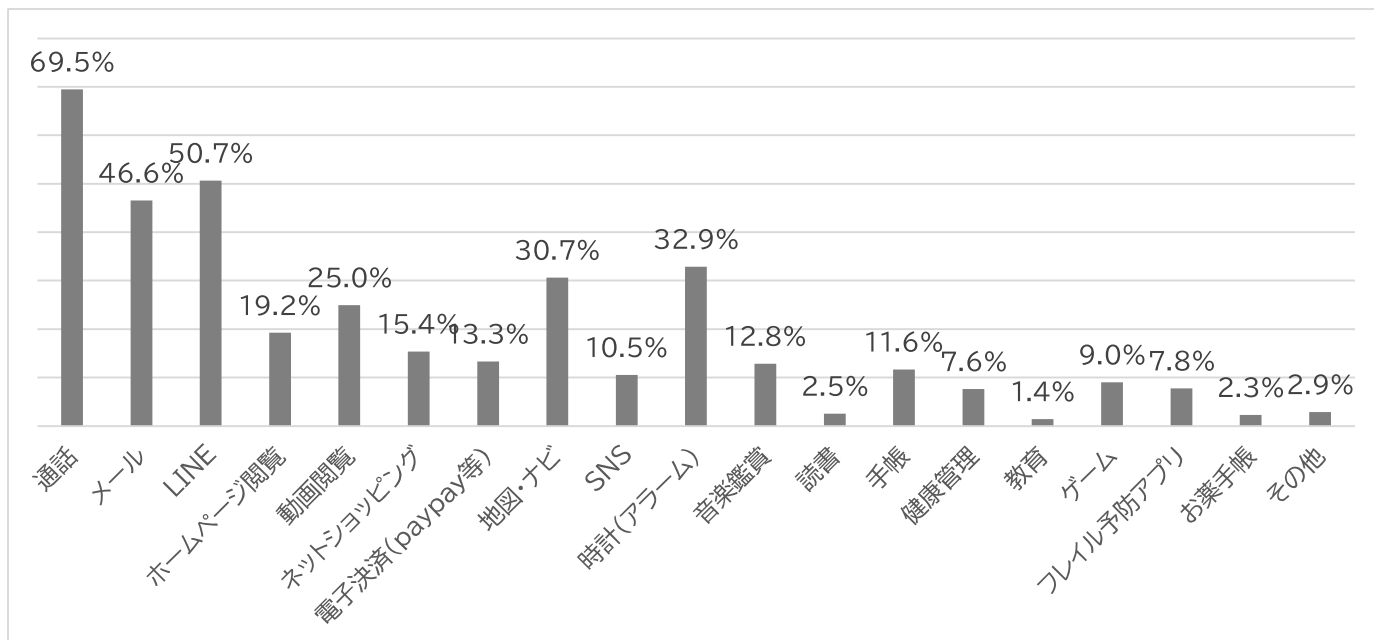
#### i) 介護が必要になった場合の過ごしたい場所



図 168 圏域別の過ごしたい場所

圏域別に有意な差があり、東山および郊外は“自宅”が多く、湊山、後藤ヶ丘、加茂、福生、福米は施設の回答が多かった。

ii)年代別の介護が必要になった場合“自宅”で過ごしたい

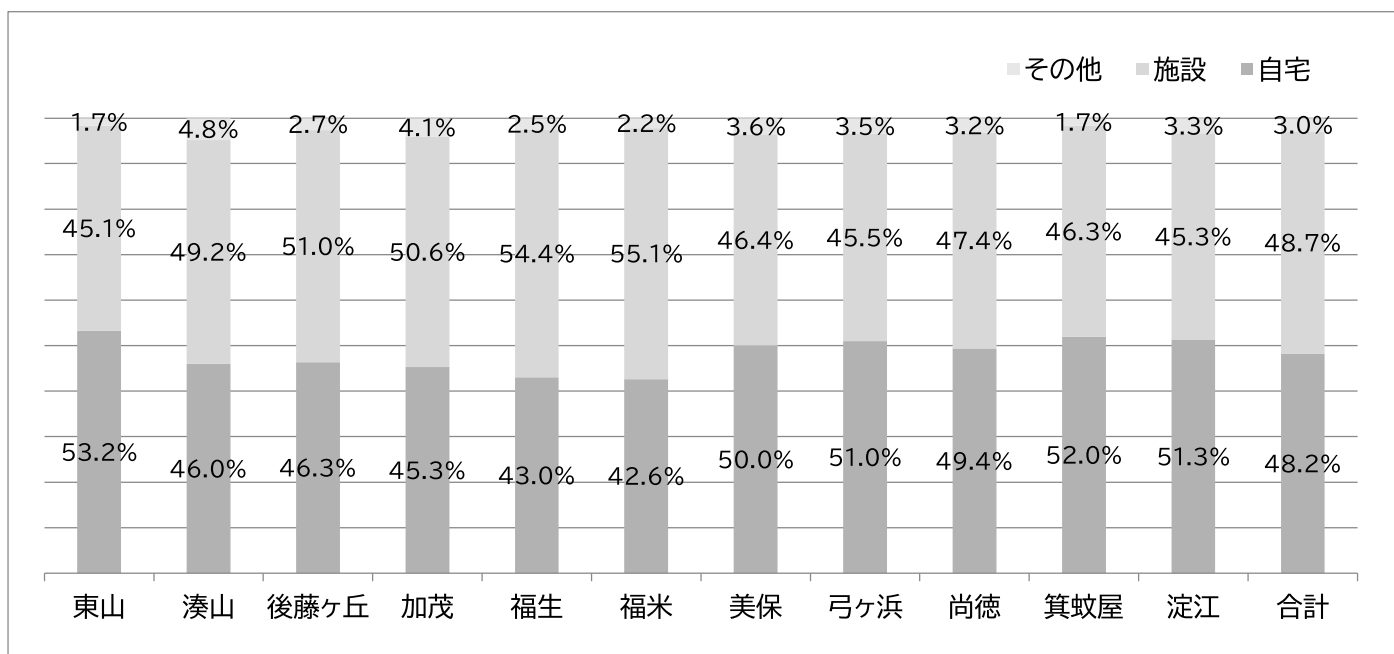

図 169 年代別の過ごしたい場所

男性において“自宅で過ごしたい”が加齢に伴い有意に上昇した。

②介護が必要な際の相談先の認知度(問 80)

i)介護が必要な際の相談先の認知度

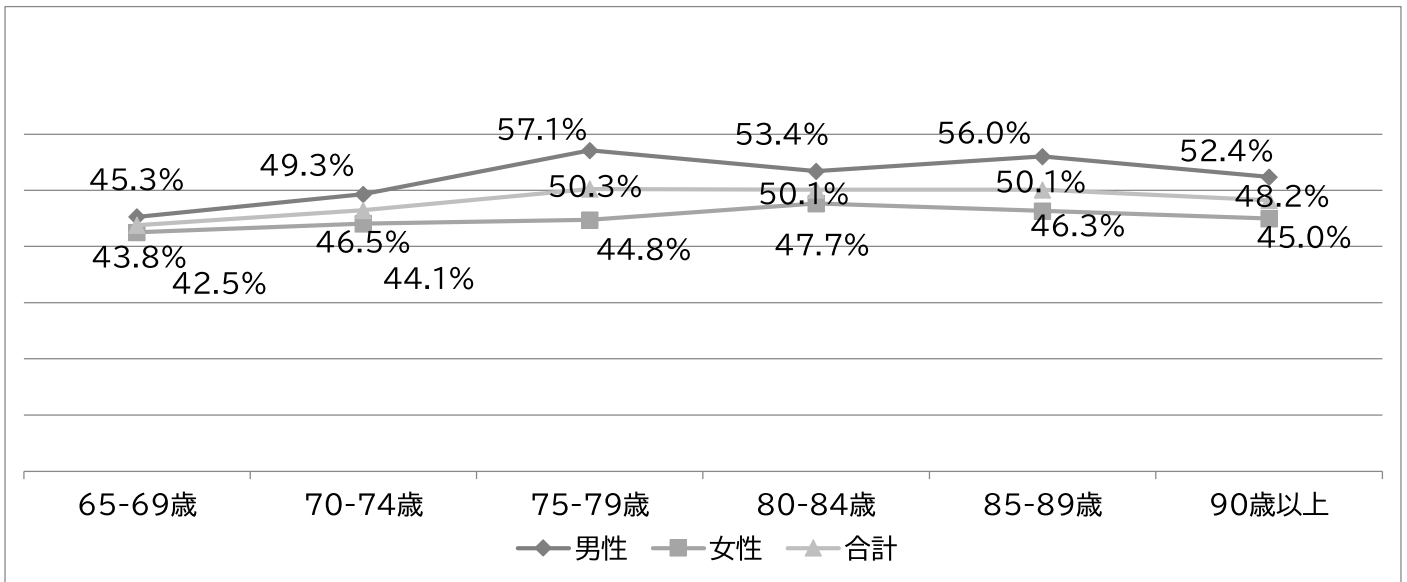

図 170 圏域別の相談場所

合計 59.5%が知っており、圏域別に差はなかった。

ii)年代別の介護が必要な際の相談先の認知度

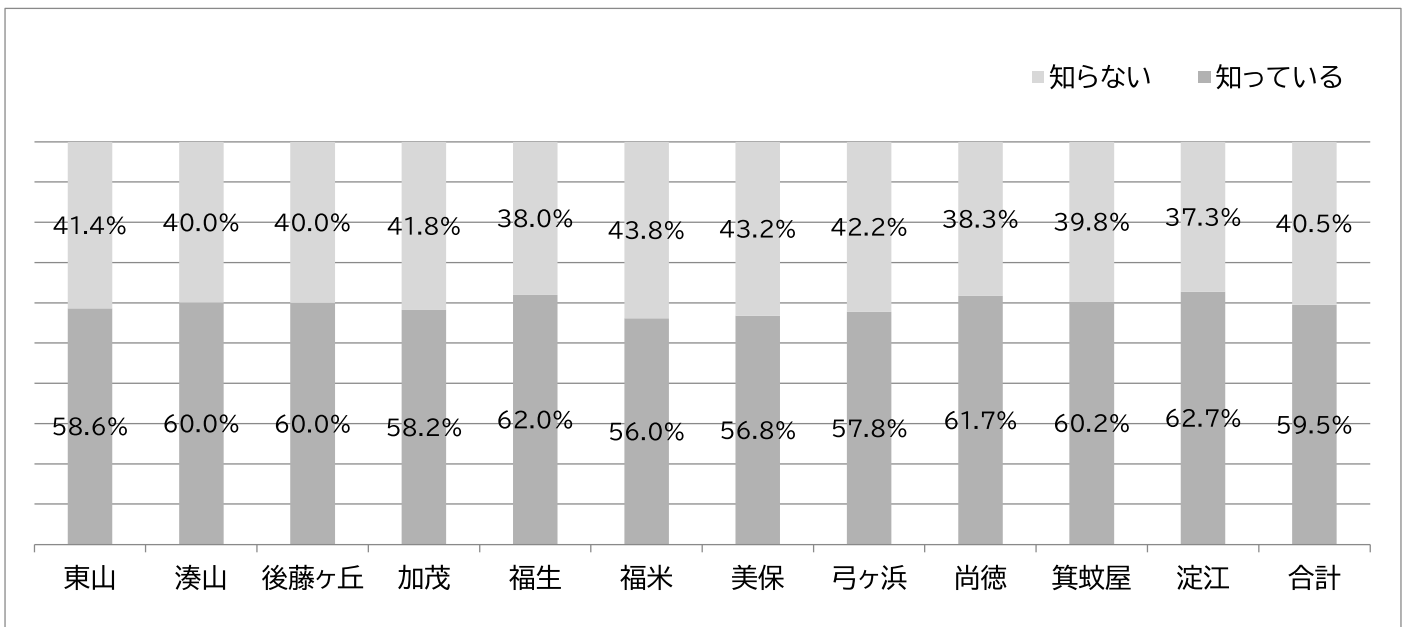

図 171 年代別の相談場所認知度

年代別に“知っている”について傾向はなかった。

③地域包括支援センターの認知度(問 81)

i)地域包括支援センターの認知度

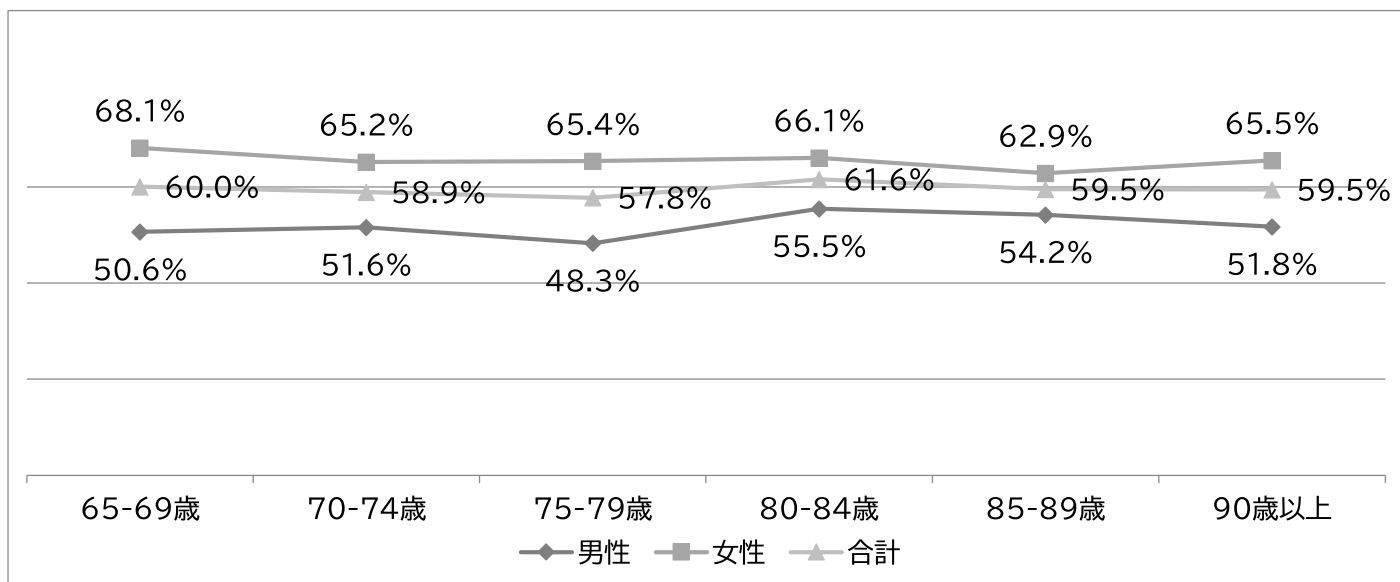

図 172 圏域別の包括の認知度

合計 67.0%が知っており、圏域による差はなかった。

ii)年代別の地域包括支援センターの認知度

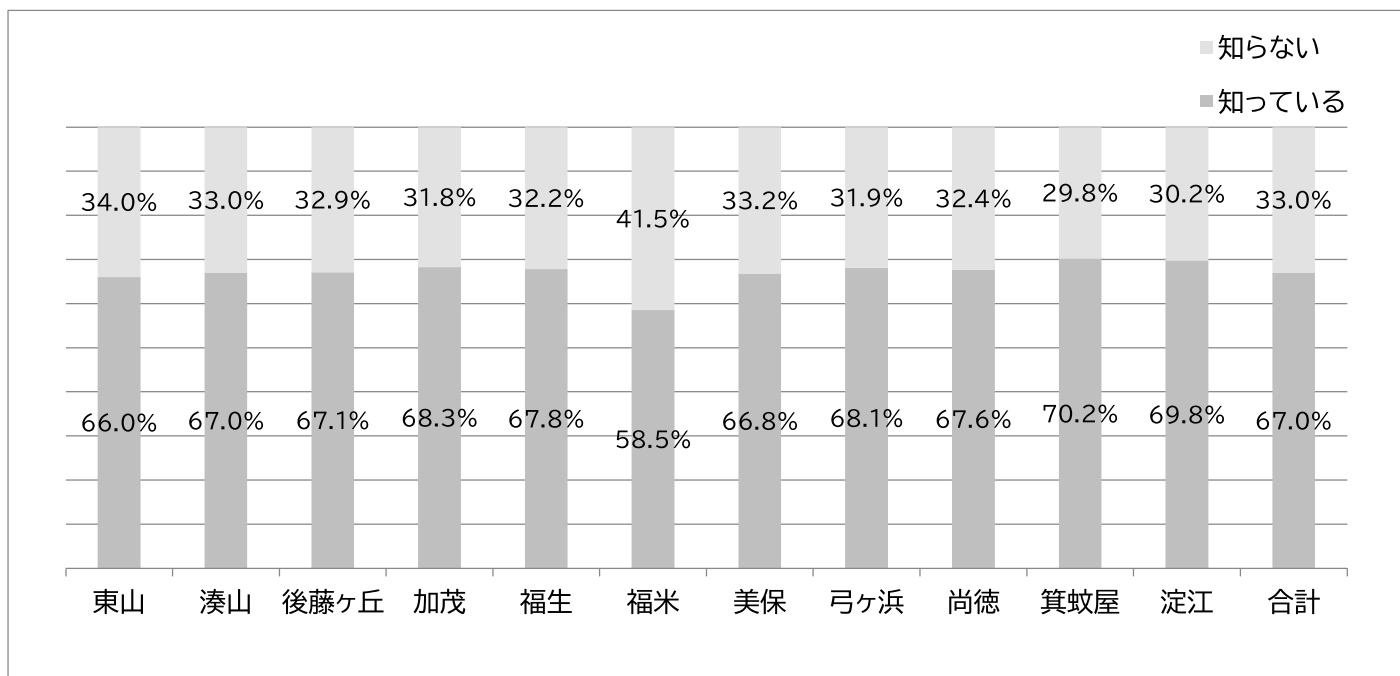

図 173 年代別の包括の認知度

年代別に“知っている”の傾向はなかった。

7)認知症への意識と地域での支援

①認知症の症状がある又は家族に認知症の症状がある(問 72)

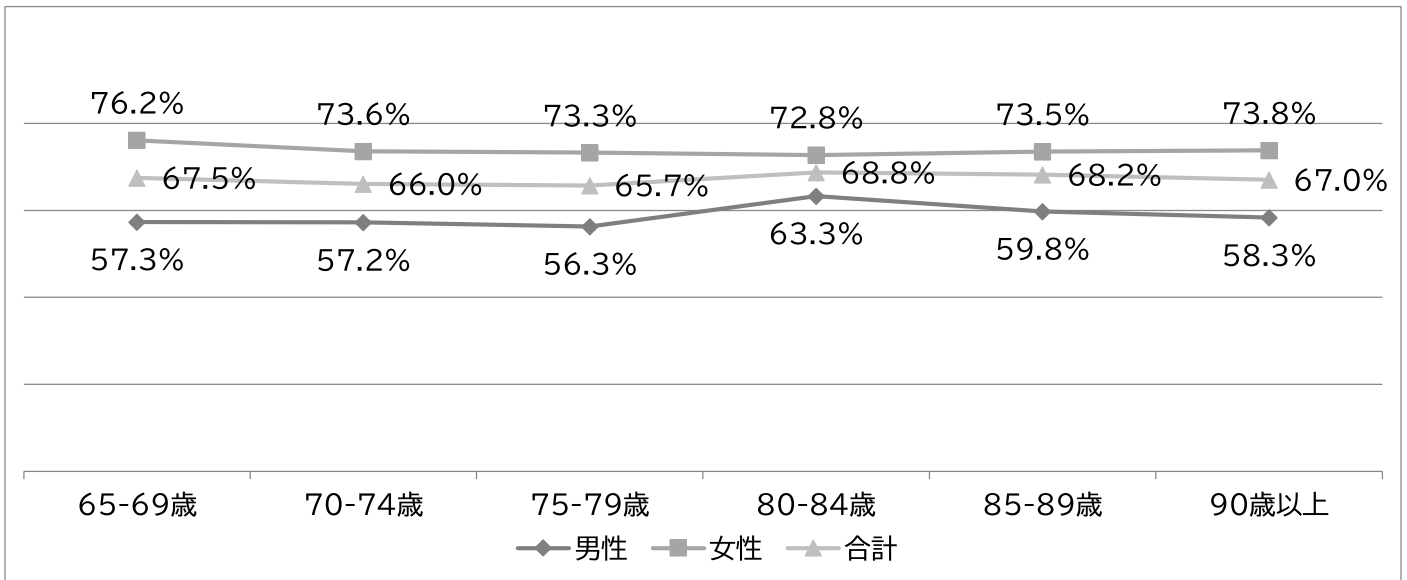

図 174 圏域別の認知症の症状

“はい”は合計 12.0%で、圏域別で差はなかった。

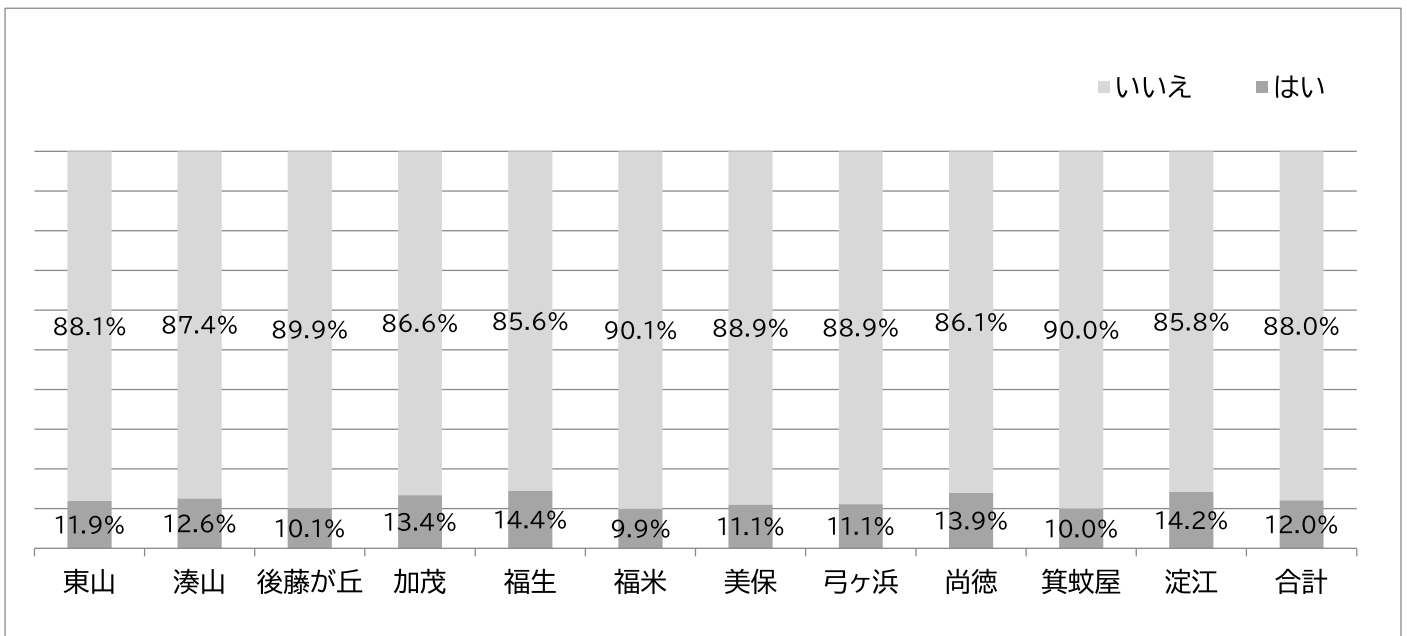

図 175 年代別の認知症の症状の推移

男性において加齢に伴い有意に上昇する傾向にあった。

②認知症の相談窓口を知っているか(問 73)

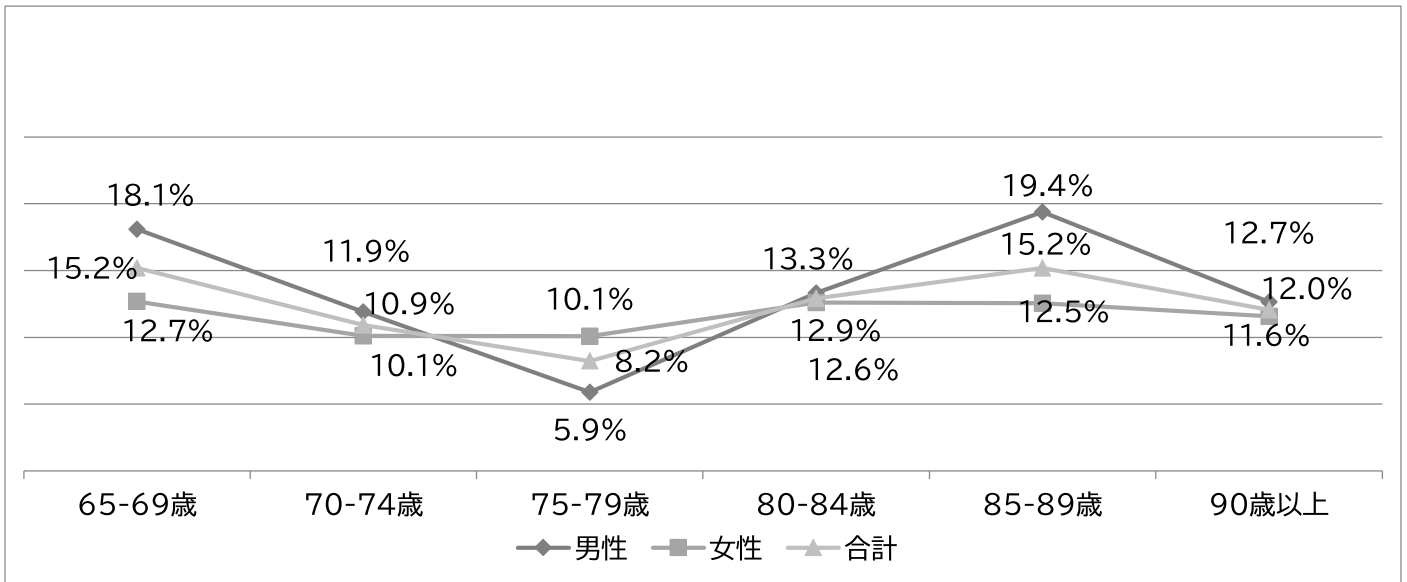

図 176 圏域別の認知症相談窓口

“はい”は合計 36.6%で、圏域別で差はなかった。

③認知症への認識(誰もがなり得るか)(問 74)

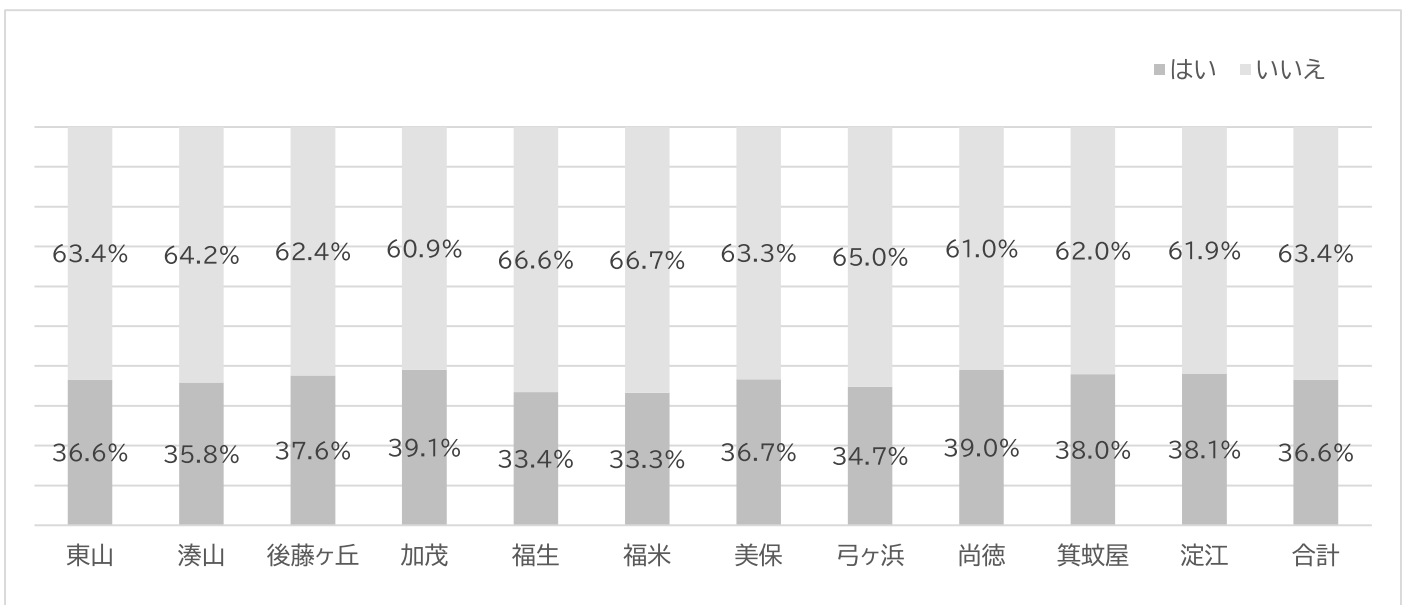

図 177 圏域別の認知症への認識

“思う”の割合は全体 58.3%で、圏域別に有意な差があり美保が 64.2%と最も高く、後藤ヶ丘が 53.6%と低かった。

④認知症になったら何もできなくなる(問 75)

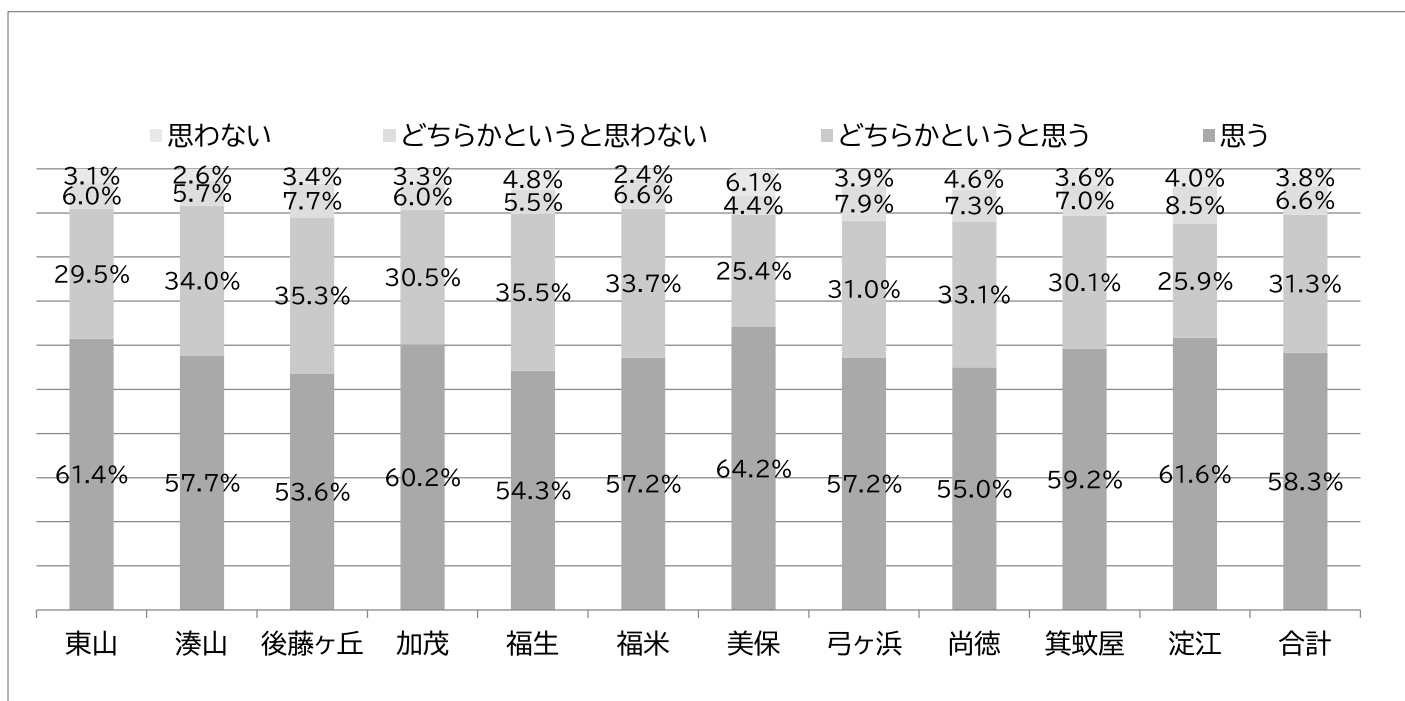

図 178 圏域別の認知症になったら何もできなくなる

“思う”は合計 15.8%で、圏域別に差はなかった。

⑤認知症になった場合の自宅での生活継続意向(問 76)

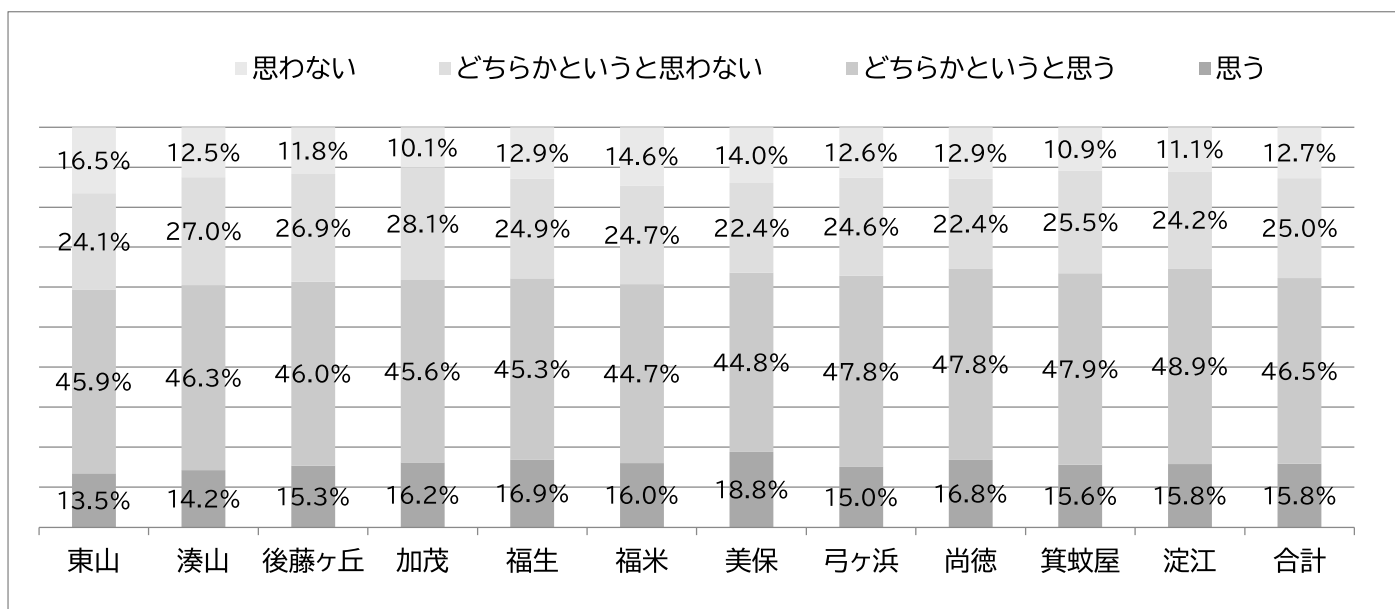

図 179 圏域別の認知症になった場合の自宅での生活継続意向

“思う”が合計 40.9%で圏域による差はなかった。

⑥家族が認知症になったら、協力を得るために近所の人や知人などにも知っておいてほしい(問 77)

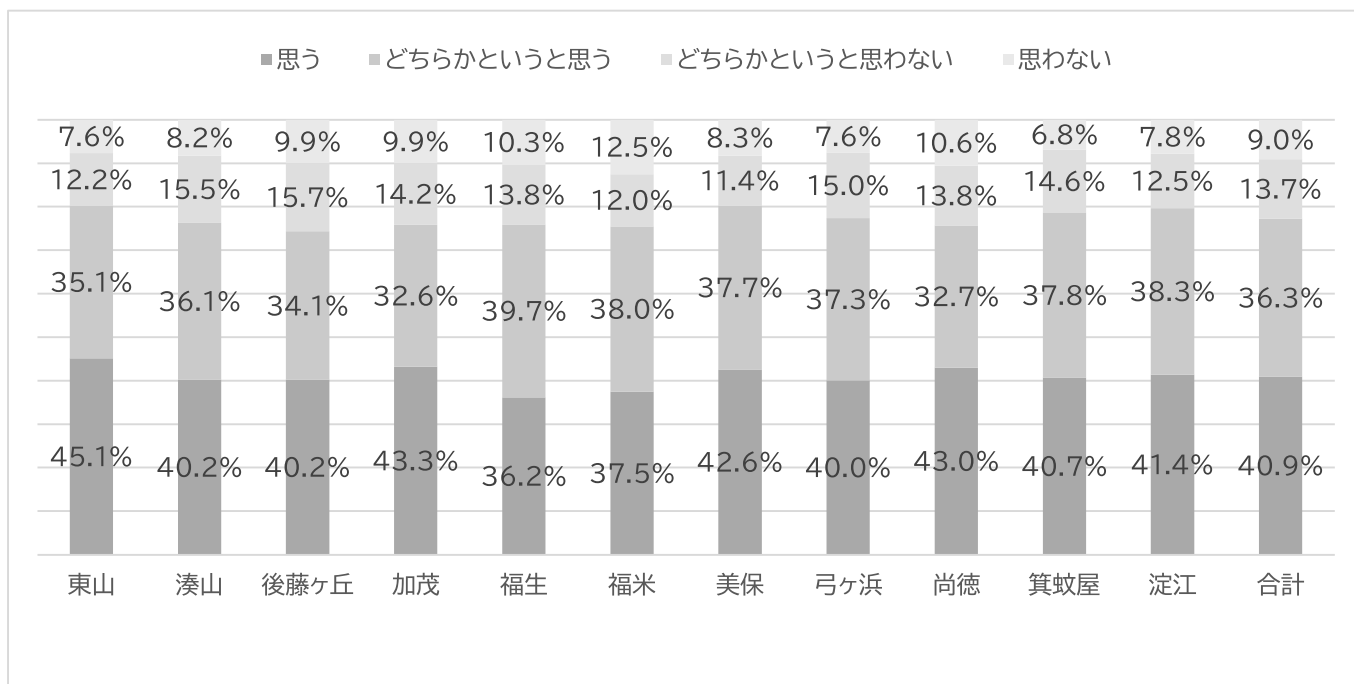

図 180 圏域別の認知症について“近所や知人に知っていてほしい”

“思う”は合計 38.5%であった。圏域別に有意な差があり、美保が 44.8%と最も高く、福生が 34.2%と低かった。

⑦認知症の人が困っていたら、迷わず手を貸せる(問 78)

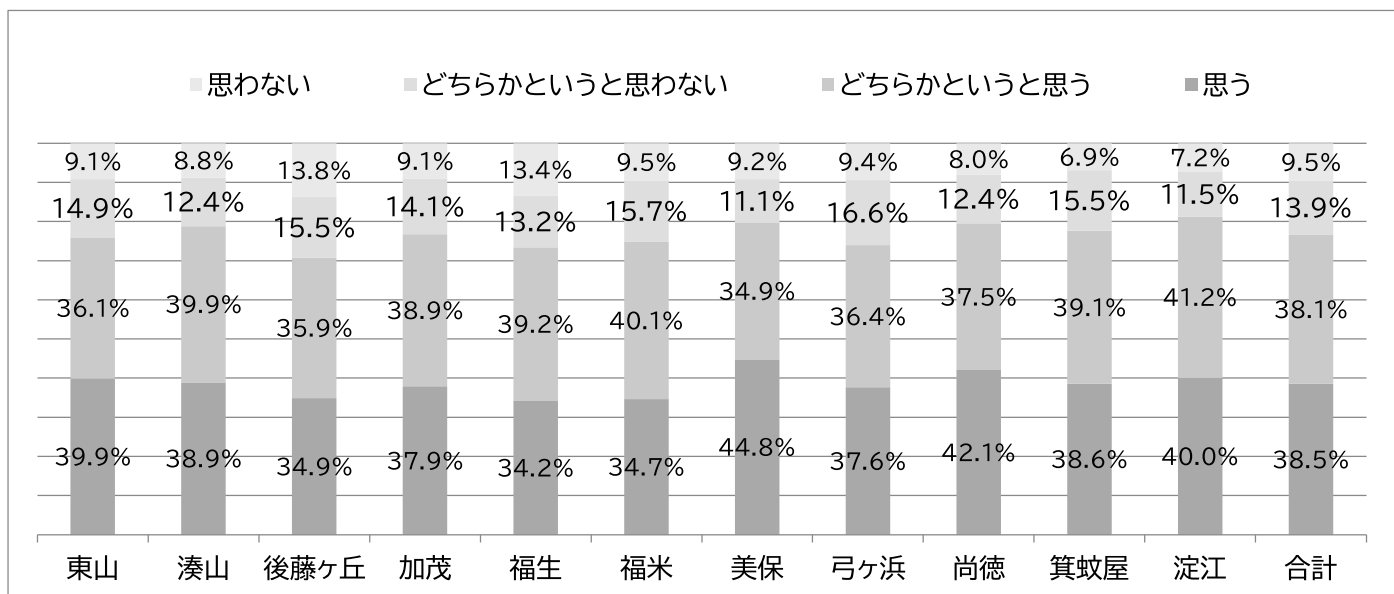

図 181 圏域別の認知症への支援

“思う”は合計 33.5%で圏域による差はなかった。

8)終末期医療に関する意向

①在宅医療について知っているか(問 82)

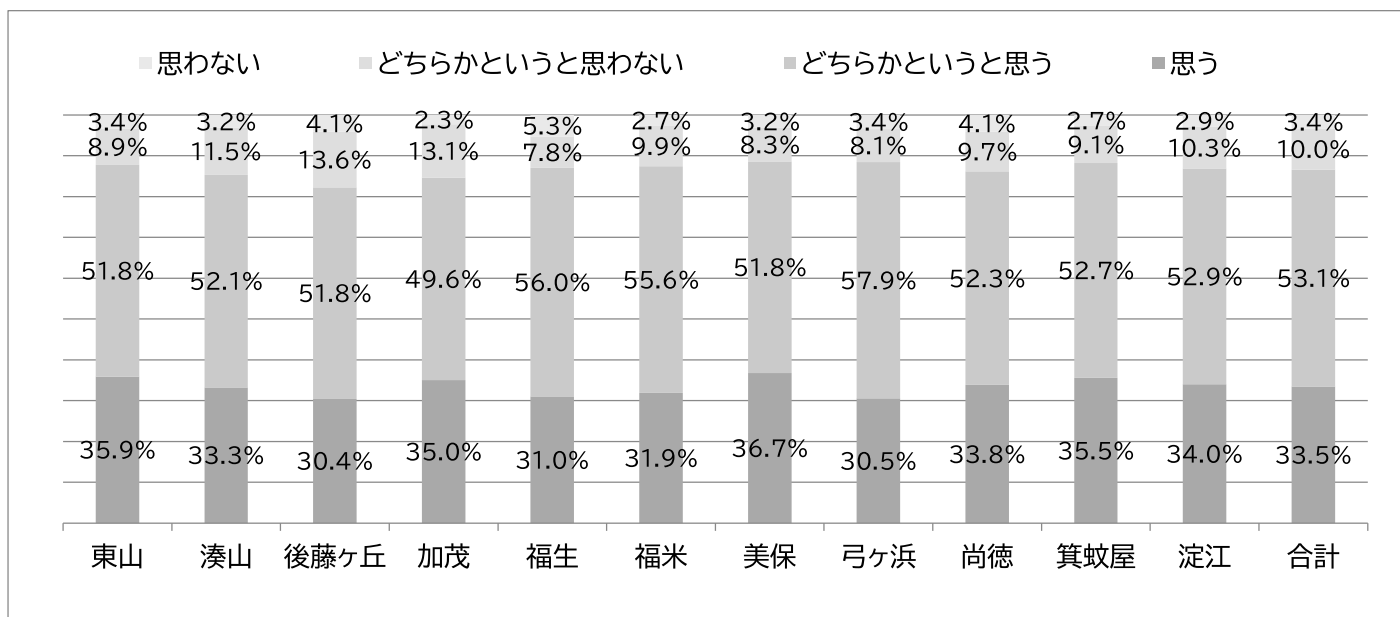

図 182 圏域別の在宅医療認知度

“よく知っている”が合計 28.9%で圏域による差はなかった。

②長期療養をどこで過ごしたいか(問 83)

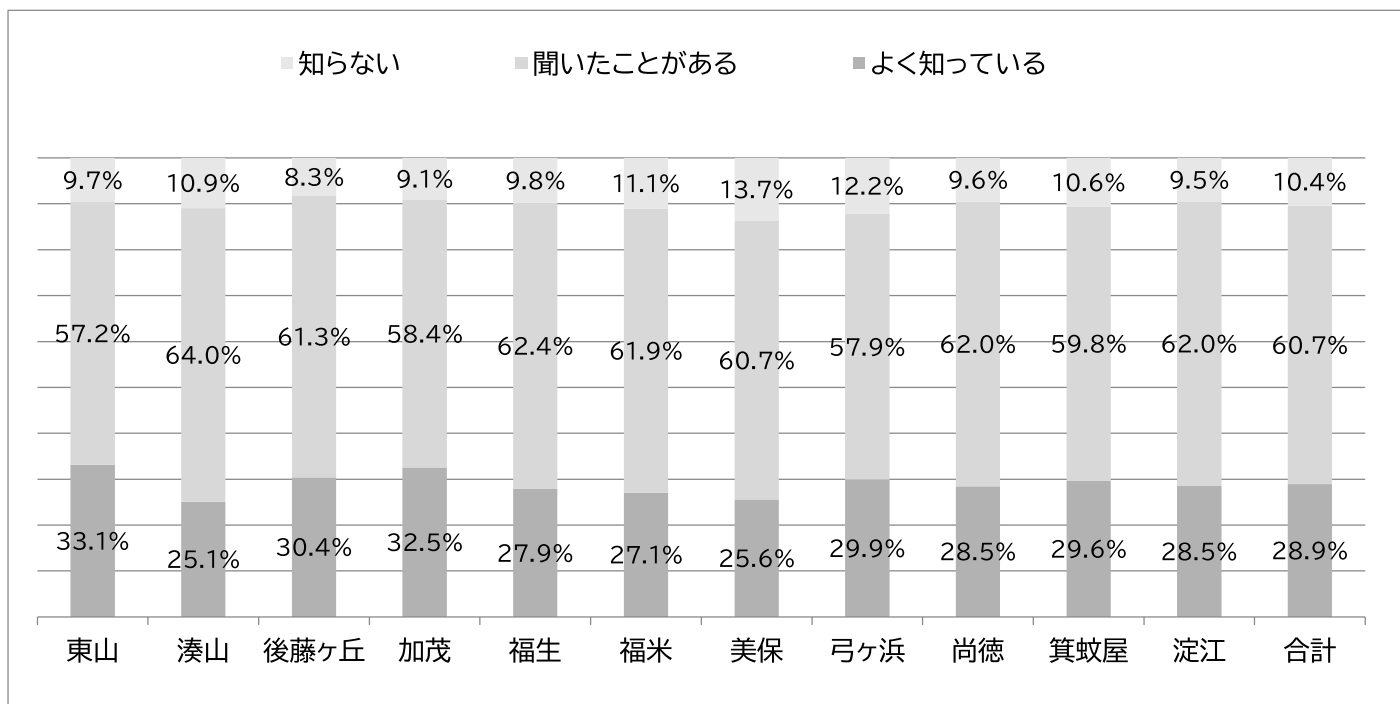

図 183 圏域別の長期療養の場所

自宅が合計 35.7%で圏域による差はなかった。

③自宅以外を選んだ理由(問題 83-1)

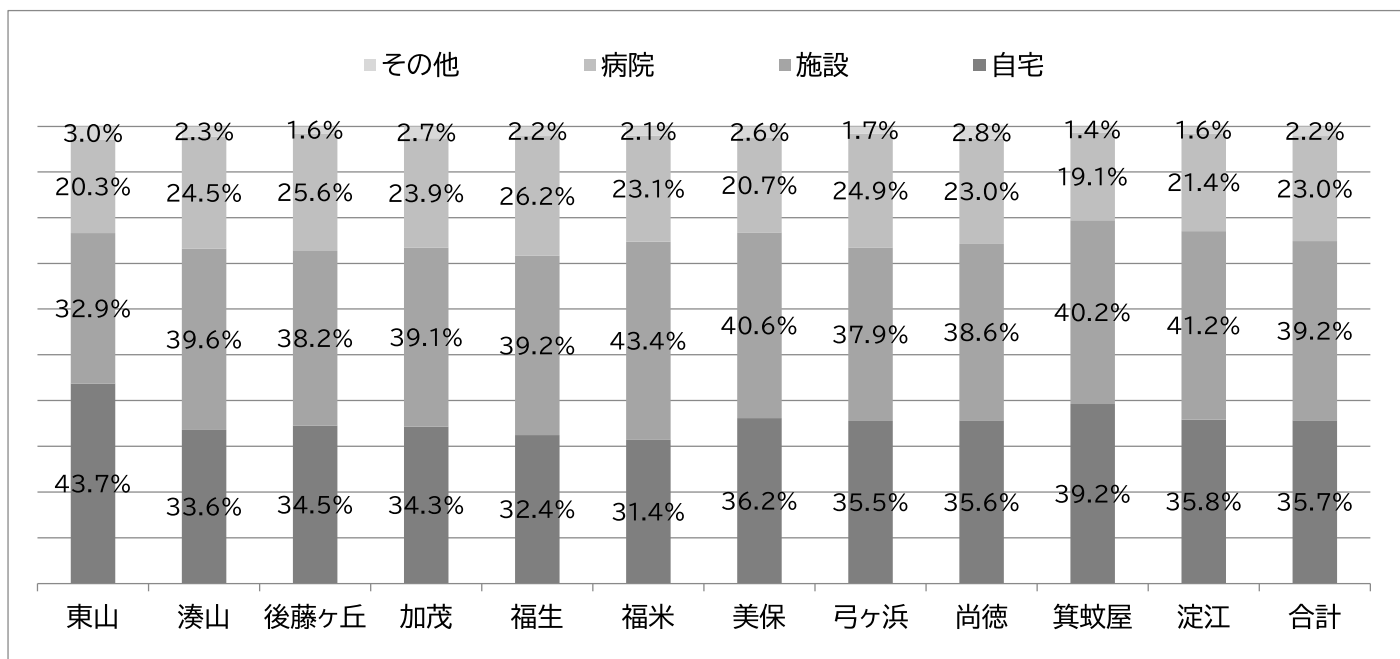

図 184 選んだ理由

自宅以外を選んだ“理由は家族の負担“が最も多く 47.2%であった。

#### ④人生の最期を迎えたい場所(問 84)

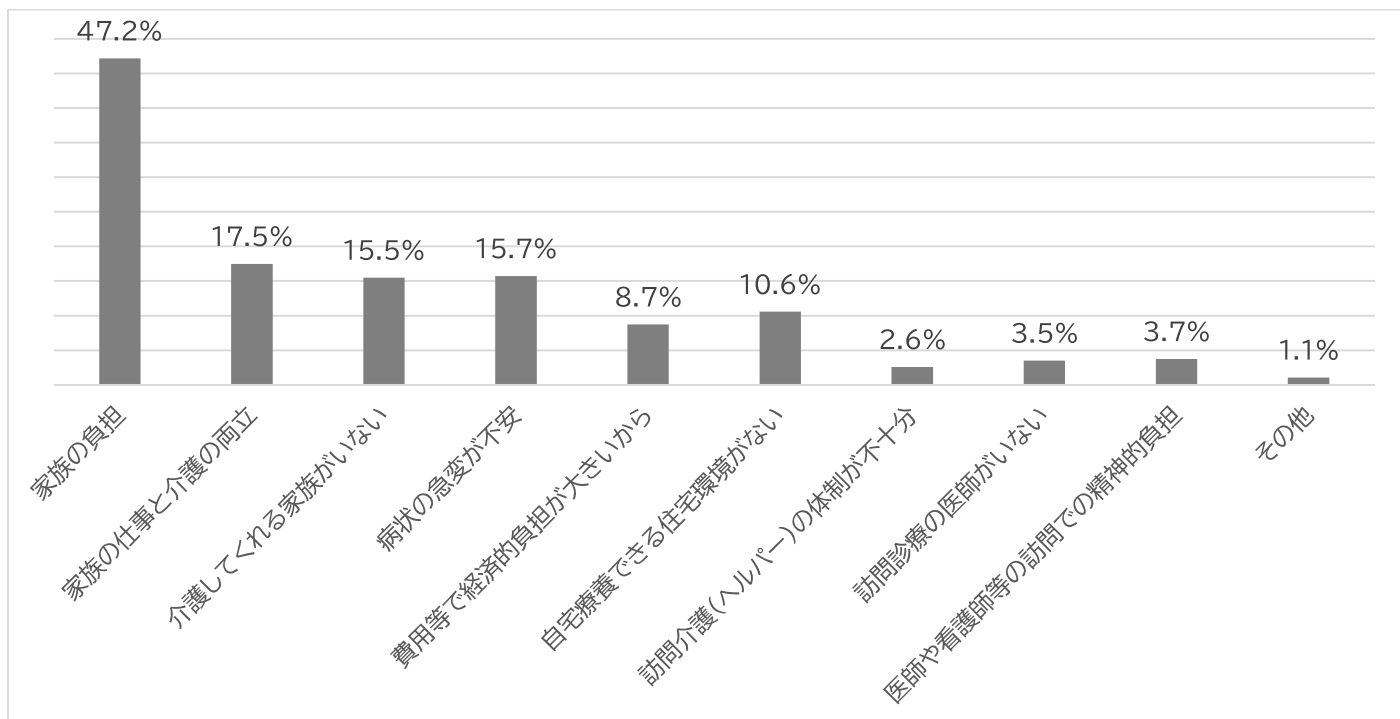

図 185 圏域別の“どこで最期を迎えたいか”

最期を自宅で迎えたいが合計 57.3%であった。圏域による差があり、“自宅”が最も高いのが箕蚊屋 65.0%、最も低いのが福米 51.0%であった。

#### ⑤人生の最期を迎えたい理由(問 85)

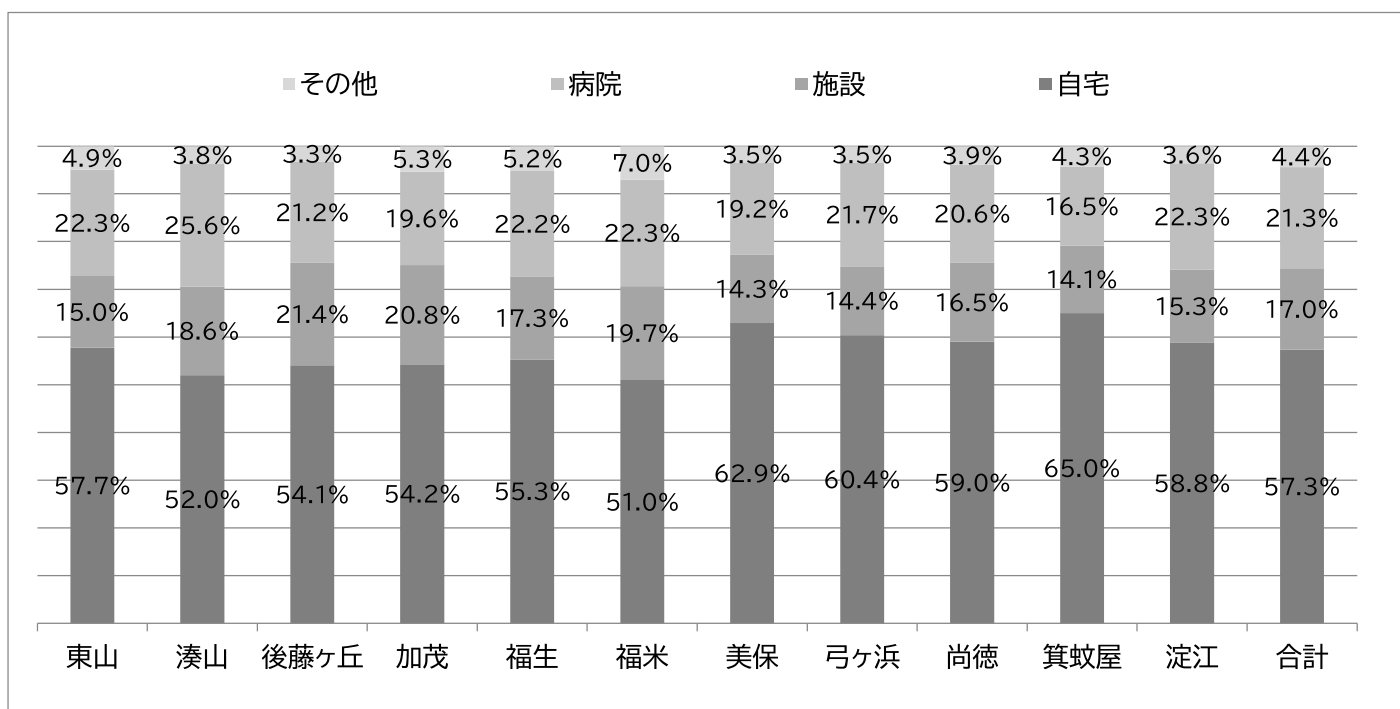

図 186 最期を迎えたい場所

住み慣れた自宅で最期を迎えたいが 48.7%と最も高かった。

④人生の最期に向けての準備状況(問 86)

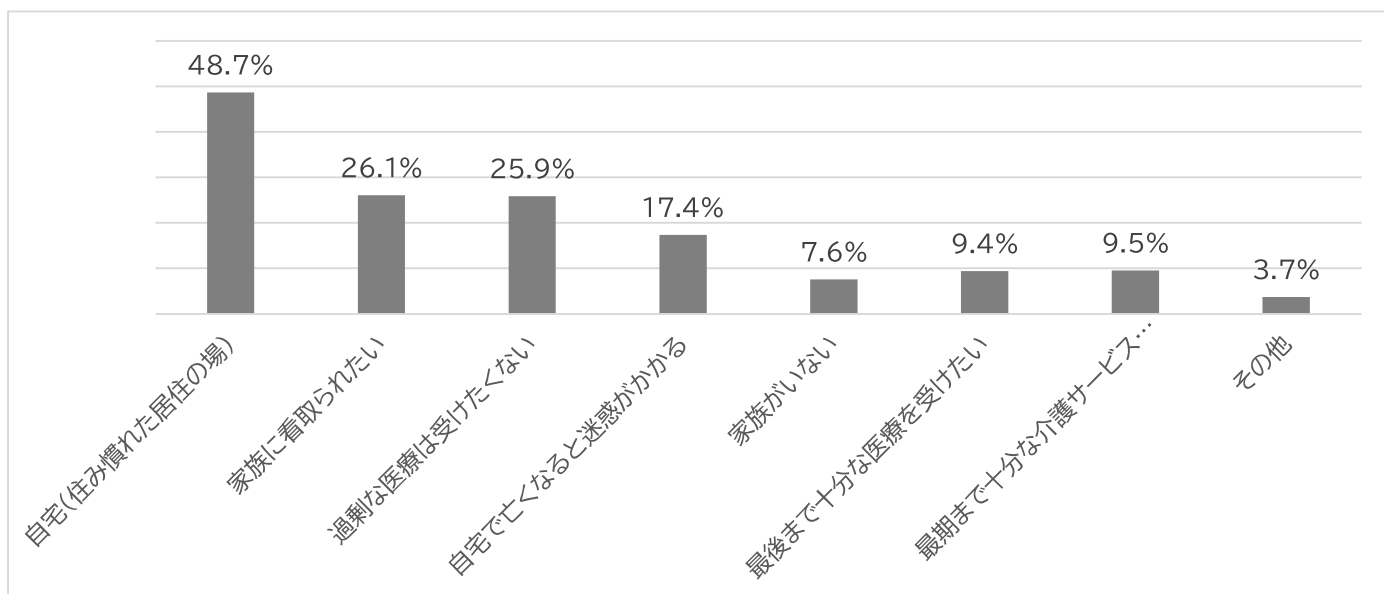

図 187 圏域別の準備状況

合計 34.2%で圏域による差はなかった。

⑥準備は何をしているか(問 86-1)

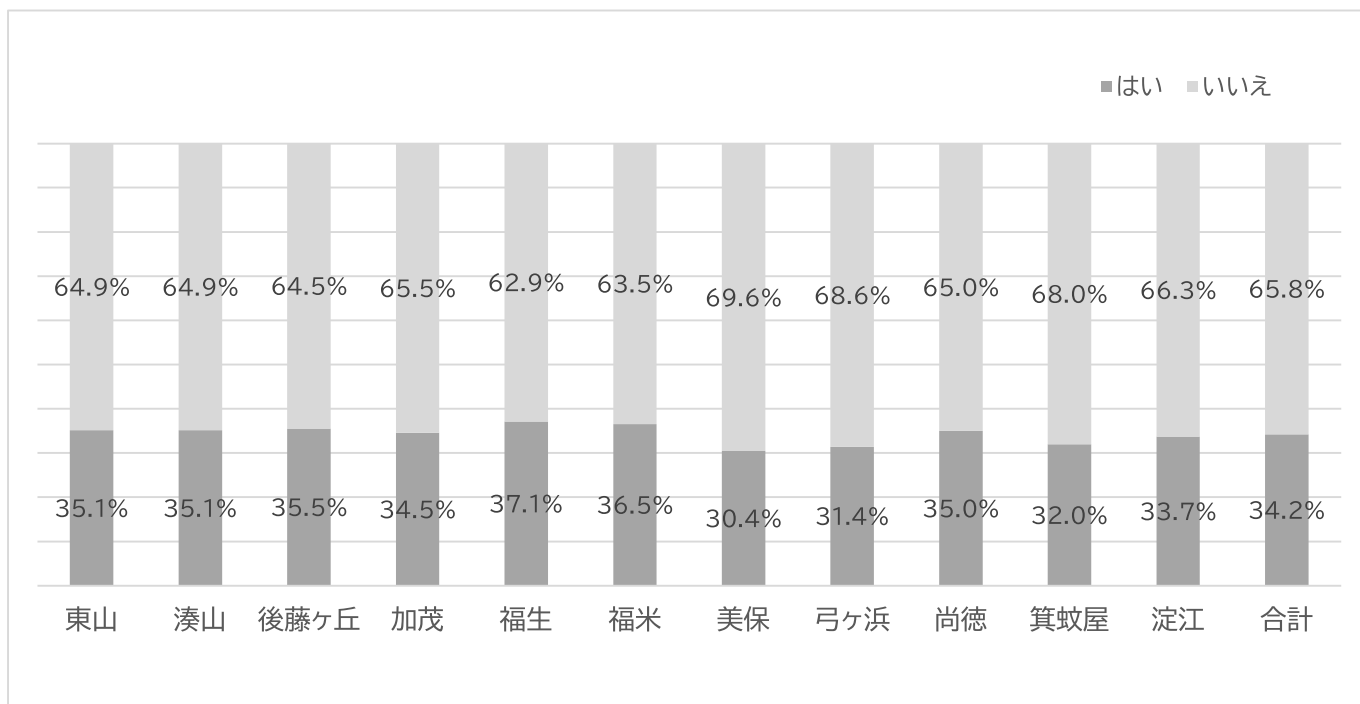

図 188 最期に向けての準備

身辺の整理・片付けが最も多く 27.3%であった。

## 2.生活機能低下と生活習慣・参加との関係

### 1)米子市全体の生活機能低下の年代別出現度合い

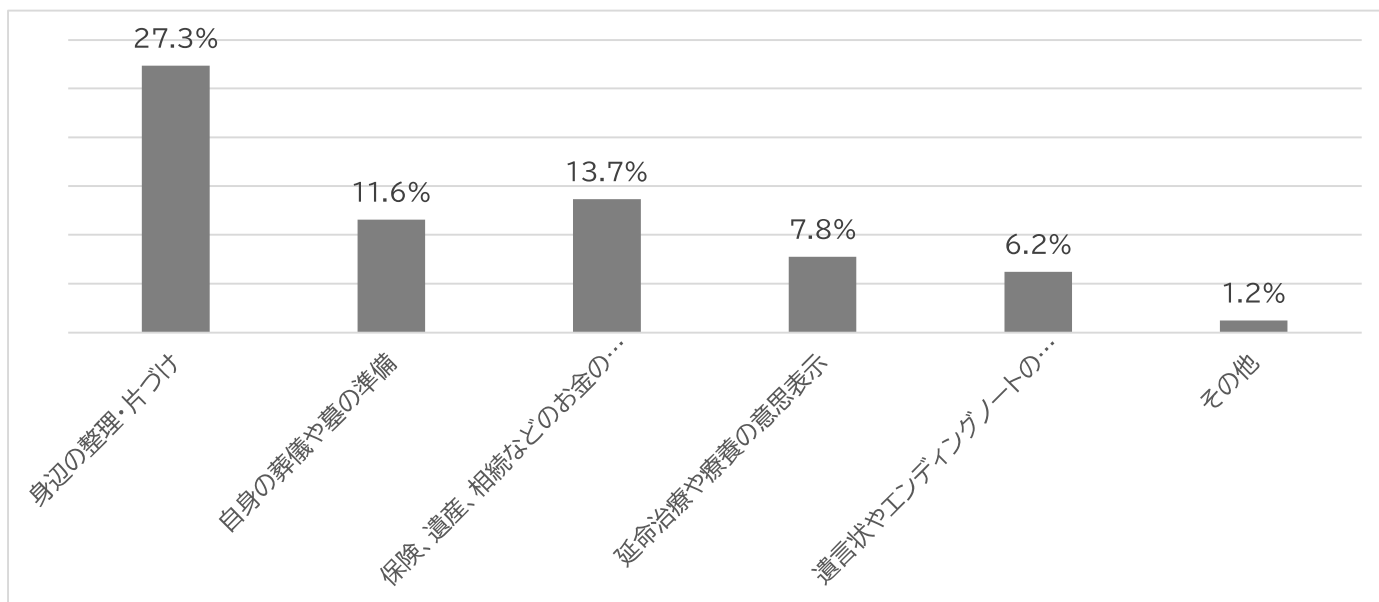

図 189 米子市全体の年代別の生活機能の問題の出現度合い

別紙 1 の問 1～25 の質問項目の該当割合を年代別に示す。65 歳～69 歳で問 4“友人の家への訪問減少”、問 10“転倒に対する不安”、問 18“物忘れ”、問 25“疲労感”といった項目が他の項目より上昇していた。70 歳～75 歳になるとそれらの上昇が加速するとともに、問 6“階段を手すりや壁をつたわずに昇れない”、問 8“15 分位続けて歩けない”、問 13～15 の口腔、嚥下の問題が問 20“今日が何月何日かわからない”の該当割合が上昇する。一方で、問 2“自分で食品・日用品の買物する”、問 3“自分で預貯金の出し入れをする”、問 11,12 栄養の問題、問 16“週に 1 回以上は外出する”、問 19“自分で電話番号を調べて、電話をかけることをする”、問 21“充実感”、問 22“楽しみ”などは年齢を重ねても比較的保たれる傾向にあった。

## 2) 圏域ごとの生活機能の問題と生活習慣・参加

### ①生活機能の問題

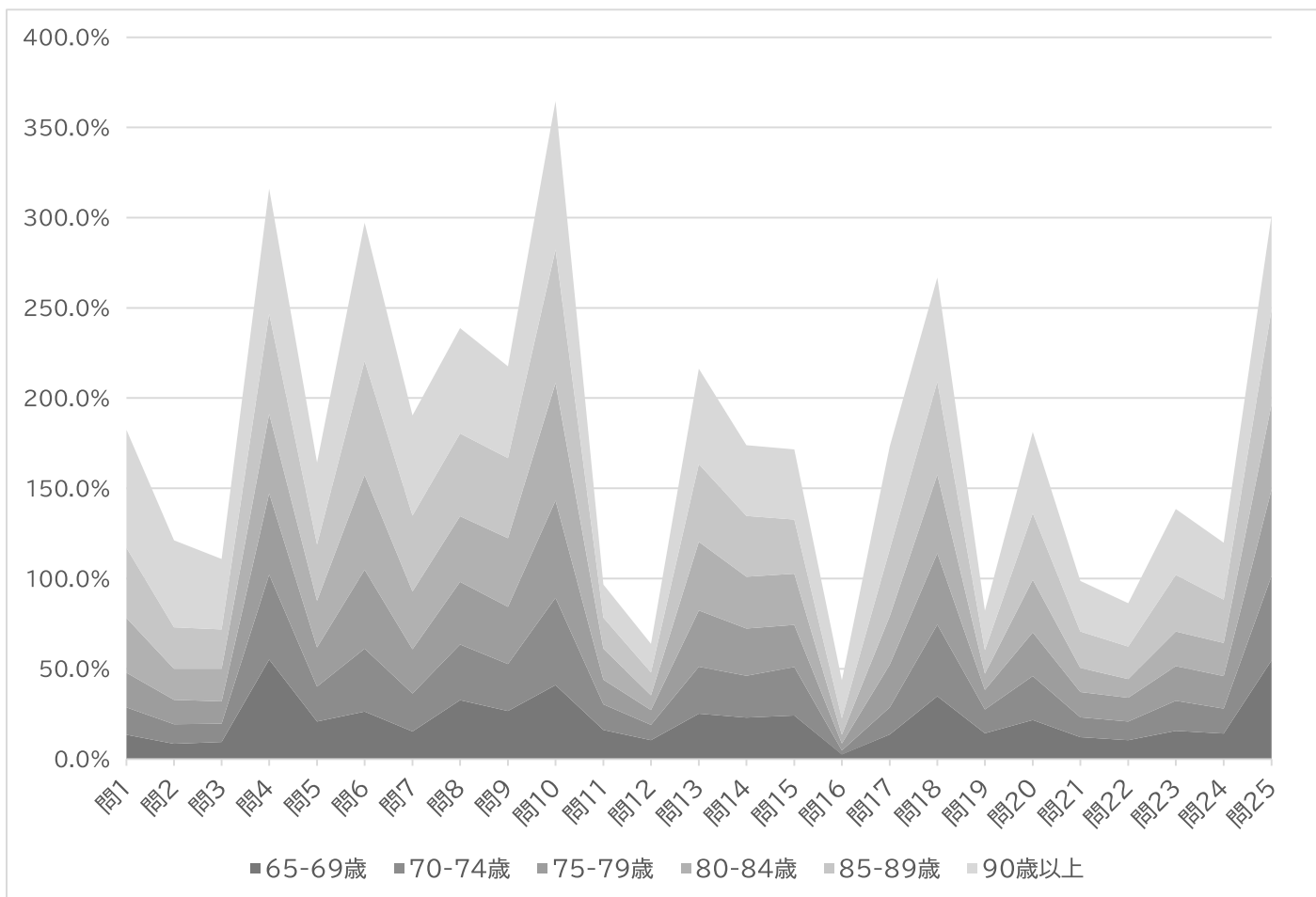

図 190 圏域ごとの生活機能の問題

美保では運動機能の低下とうつ病の可能性が多く、後藤ヶ丘、弓ヶ浜、淀江では運動機能低下と口腔機能の低下が多かった。

### ③生活機能低下と生活習慣・参加

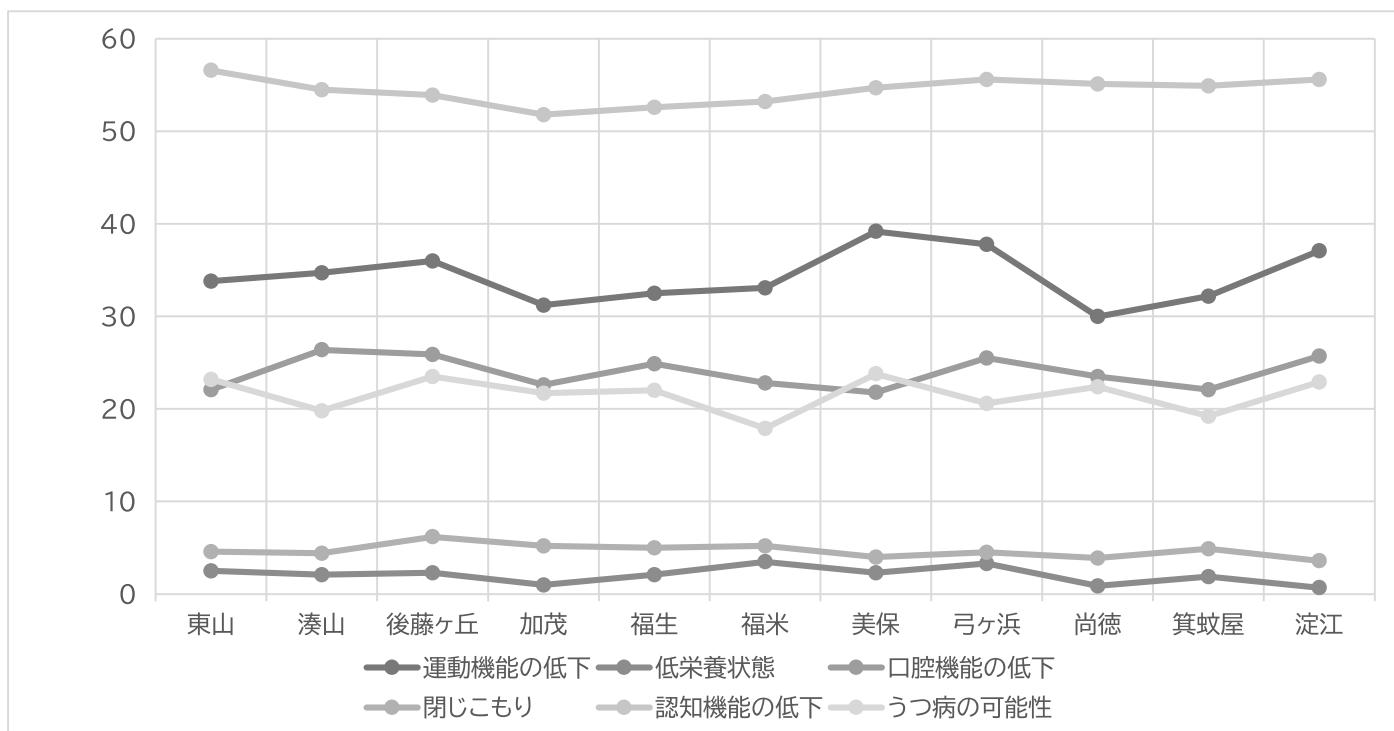

図 191 圏域別の運動機能低下と運動習慣

運動機能の低下がみられる圏域では運動習慣が低かった。

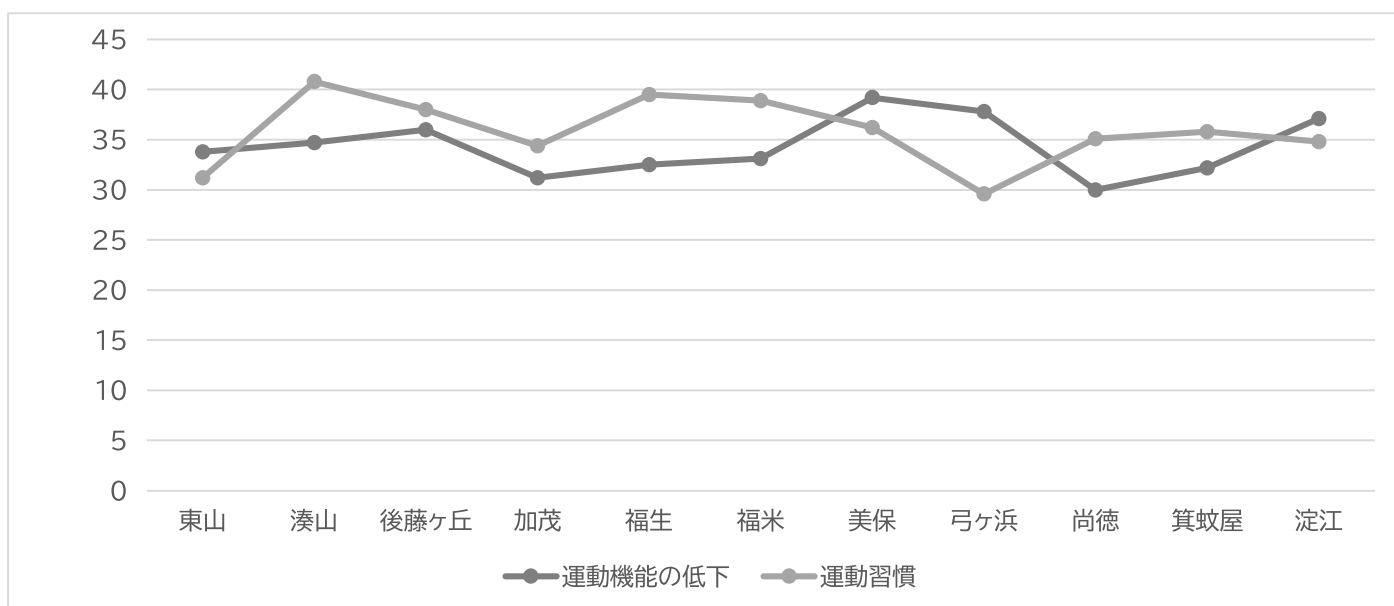

図 192 圏域別の低栄養状態と1日3回の摂食

福米では低栄養状態が高く、1日3食の摂取も少なかった。

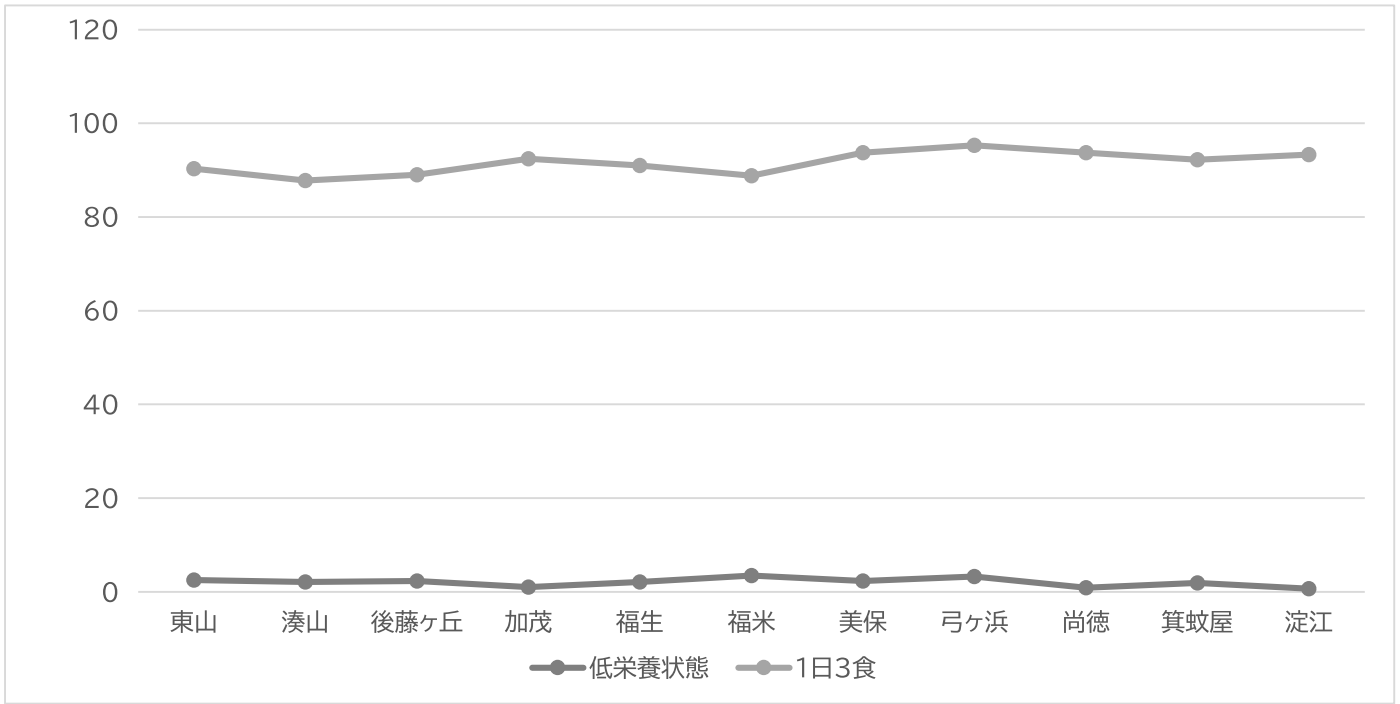

図 193 圏域別の口腔機能の低下と歯と口の健康実践

口腔機能の低下がみられる圏域では歯と口の健康実践が少なかった。

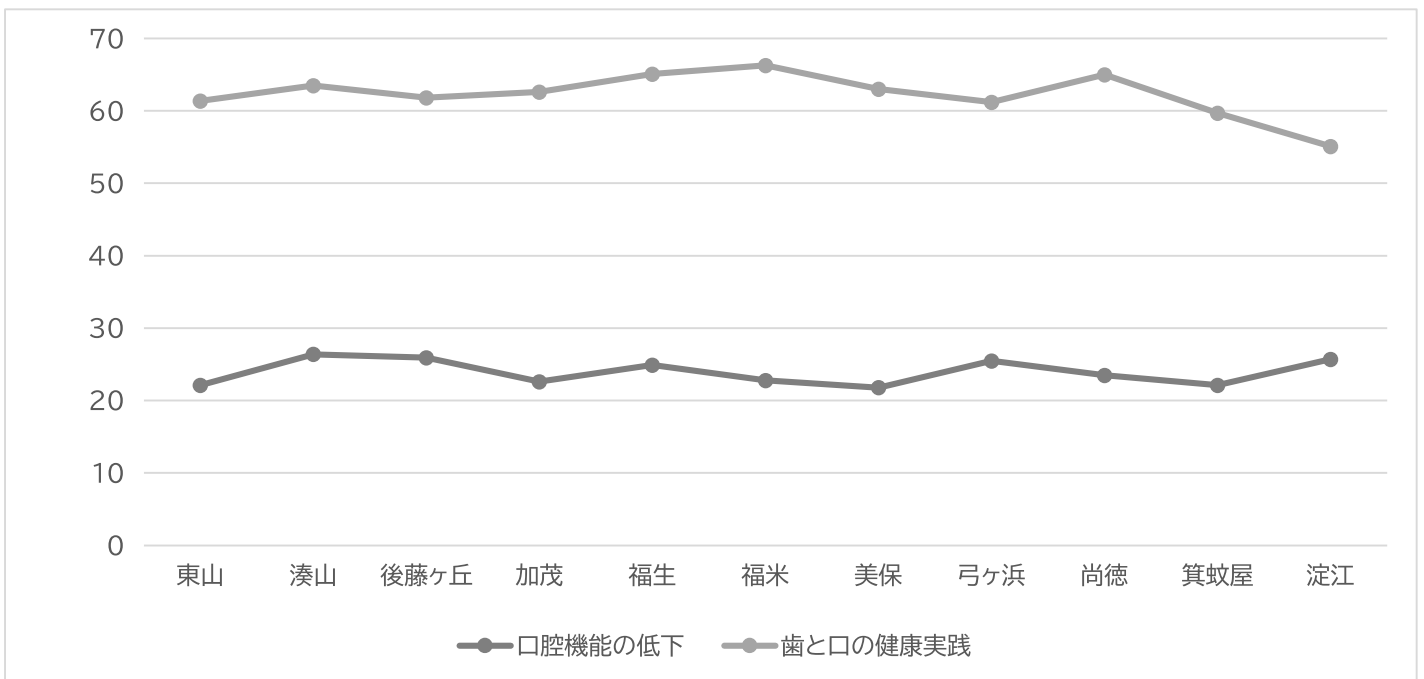

図 194 圏域別の閉じこもりと通いの場への参加

閉じこもりがみられる圏域では通いの場への参加が少なかった。

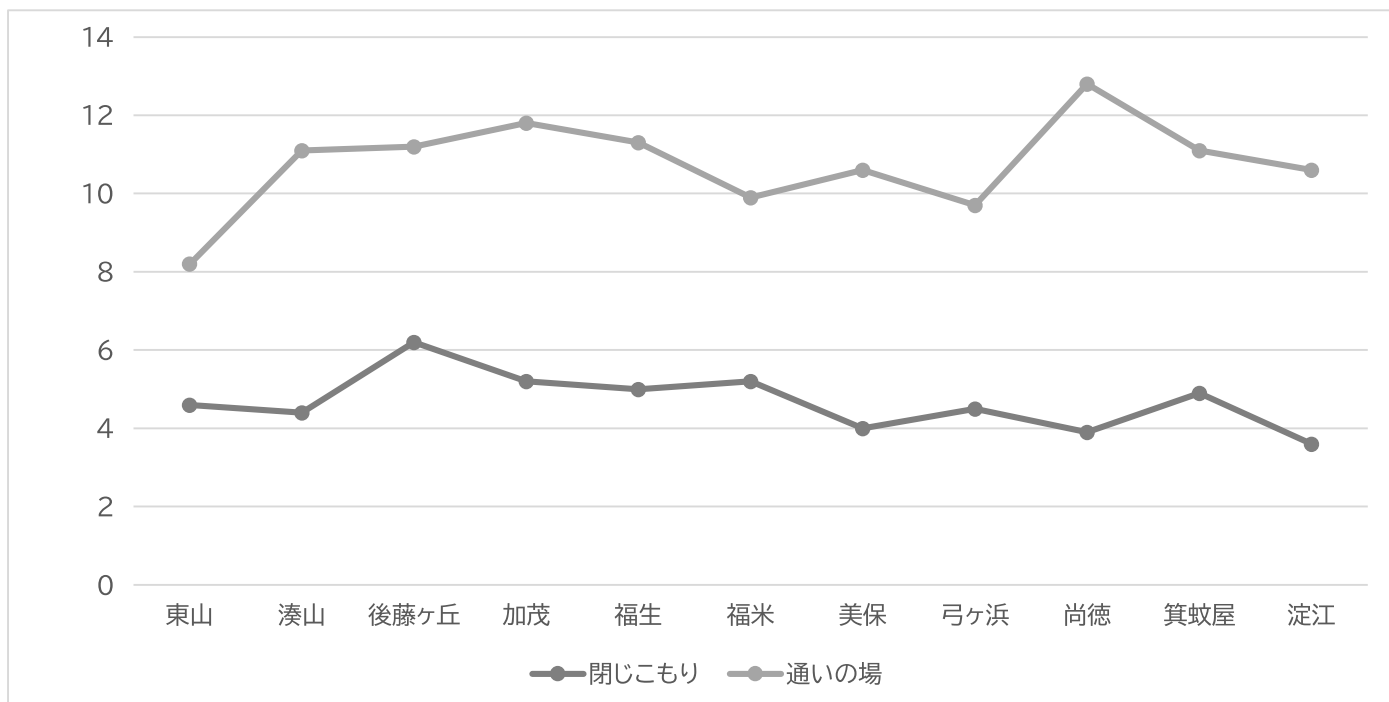

図 195 圏域別の認知機能の低下と通いの場への参加

認知機能の低下がみられる圏域では通いの場への参加が少なかった。

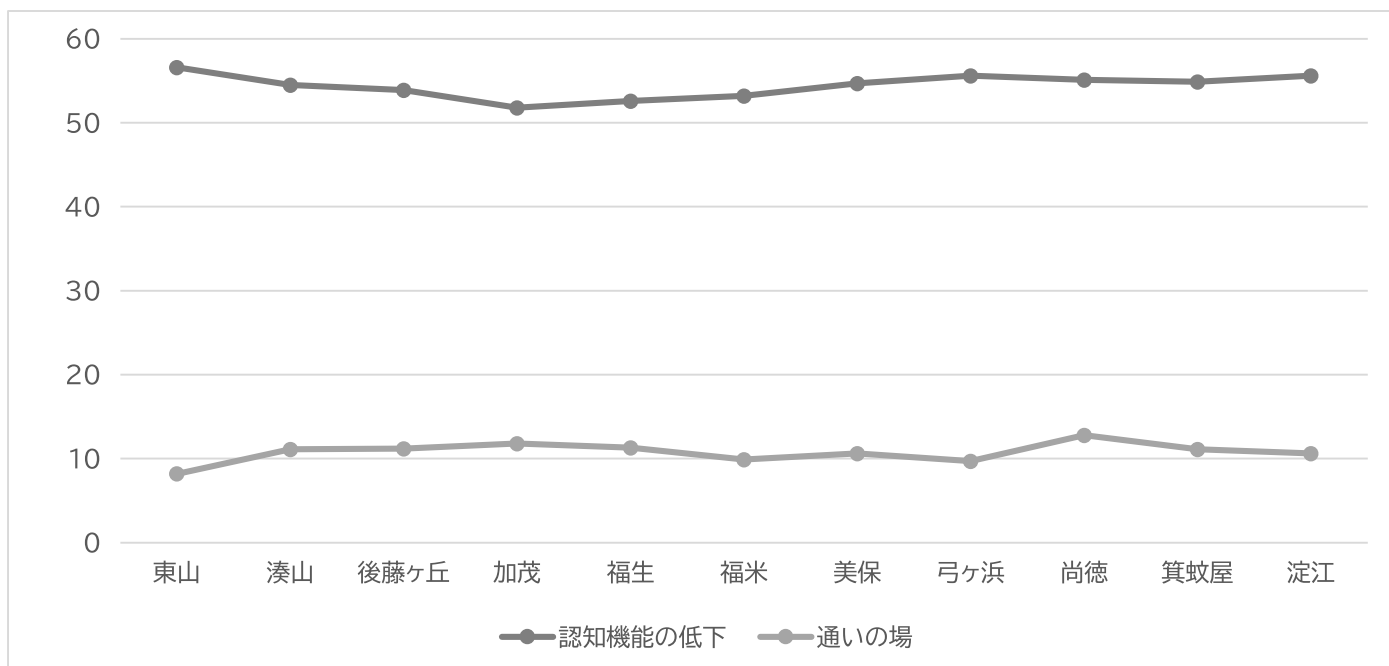

図 196 圏域別のうつ病の可能性と運動習慣

うつ病の可能性が高い圏域では運動習慣が低かった。

### 3.令和4年度と令和7年度の二一ズ調査の比較分析

#### 1)令和4年度と令和7年度の回答者の構成の比較

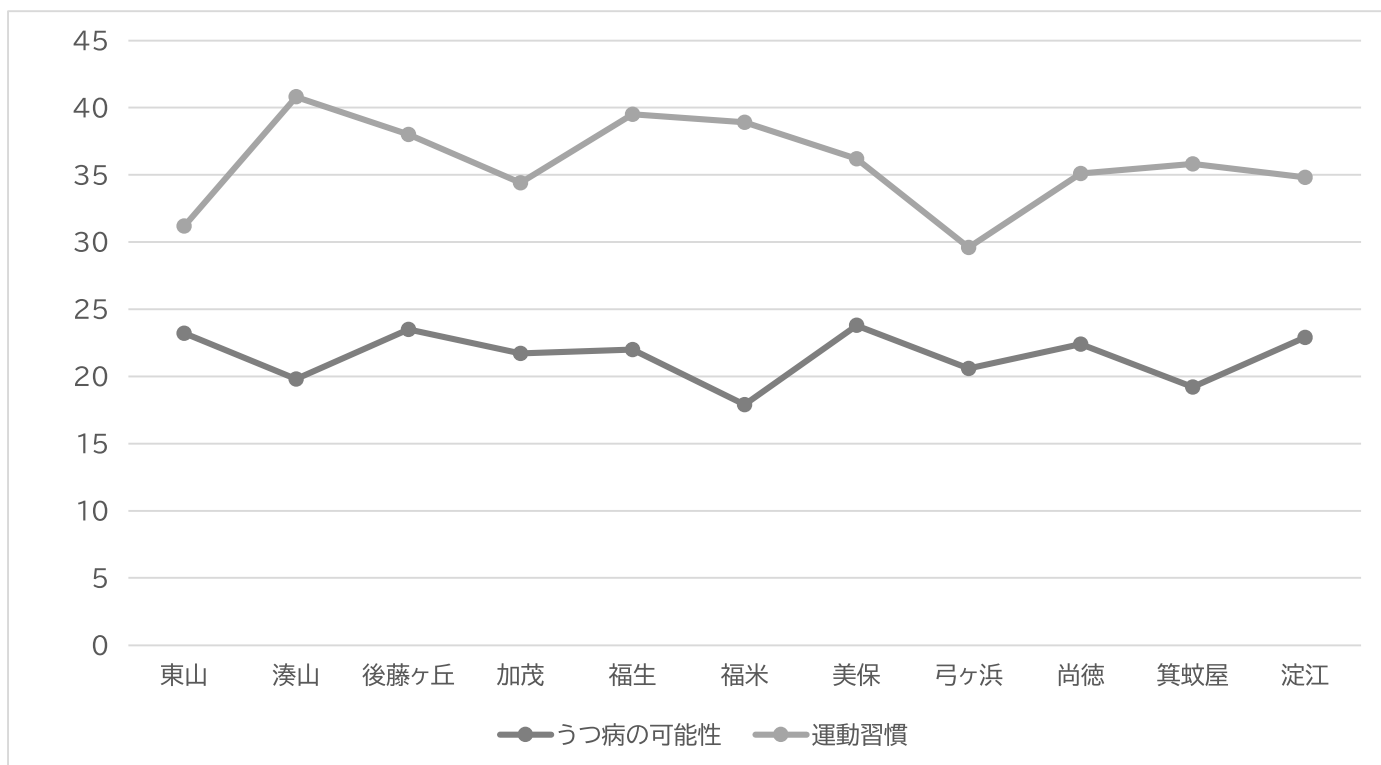
表3 令和4年度と7年度の年齢、身長、体重の比較

性別		年度	人数	平均値	標準偏差
男性	年齢(歳)	令和4年度	2292	74.9	7.0 *
		令和7年度	2098	76.1	6.8
	身長(cm)	令和4年度	2251	165.7	6.2
		令和7年度	2055	165.7	6.3
	体重(Kg)	令和4年度	2239	63.3	9.6
		令和7年度	2039	63.5	9.9
女性	年齢(歳)	令和4年度	2964	75.4	7.3 *
		令和7年度	2714	76.8	7.1
	身長(cm)	令和4年度	2874	152.3	6.0
		令和7年度	2624	152.1	6.2
	体重(Kg)	令和4年度	2880	52.1	14.9 *
		令和7年度	2638	51.4	8.6

令和4年度と比較し、男性では年齢が令和7年度の回答者の方が有意に高かった。女性も令和7年度の回答者は年齢が有意に高く、体重も差があった。

表4 令和4年度と7年度の年代比率の比較

年度			年代					
			65-69 歳	70-74 歳	75-79 歳	80-84 歳	85-90 歳	90歳 以上
令和4年度	度数	令和4年度	1297	1475	1051	807	437	189
		年度の%	24.7%	28.1%	20.0%	15.4%	8.3%	3.6%
	令和7年度	度数	875	1131	1278	843	472	213
		年度の%	18.2%	23.5%	26.6%	17.5%	9.8%	4.4%
合計	度数	2172	2606	2329	1650	909	402	
	年度の%	21.6%	25.9%	23.1%	16.4%	9.0%	4.0%	

年代の比率に有意な差があり、令和4年度は70-74歳の回答者が多く、令和7年度は75-79歳の回答者が多かった。

表 5 令和 4 年度と 7 年度の要支援認定者の比較

		認定なし	要支援 1	要支援 2	事業対象者	
年度	令和 4 年度	度数	4823	173	197	63
		年度の %	91.8%	3.3%	3.7%	1.2%
	令和 7 年度	度数	4328	158	229	97
		年度の %	89.9%	3.3%	4.8%	2.0%
合計		度数	9151	331	426	160
		年度の %	90.9%	3.3%	4.2%	1.6%

令和 4 年度の回答者は認定なしが有意に多く、令和 7 年度は要支援 2、事業対象者が多かった。

## 2) 令和 4 年度と令和 7 年度の回答者をマッチング後の運動習慣、栄養、社会参加等の比較

上記 1)より令和 4 年度と 7 年度では回答者の年齢、等の背景が異なるため傾向スコアマッチングにより背景要因を調整した上で以下の比較を行った(別紙 37)。

### ① 運動習慣(週 2 回以上)



図 197 運動習慣の年度比較

週 2 回の運動習慣は有意な差があり、令和 7 年度が 36.5%と高かった。

## ②栄養摂食

### i) 1日3食の摂取

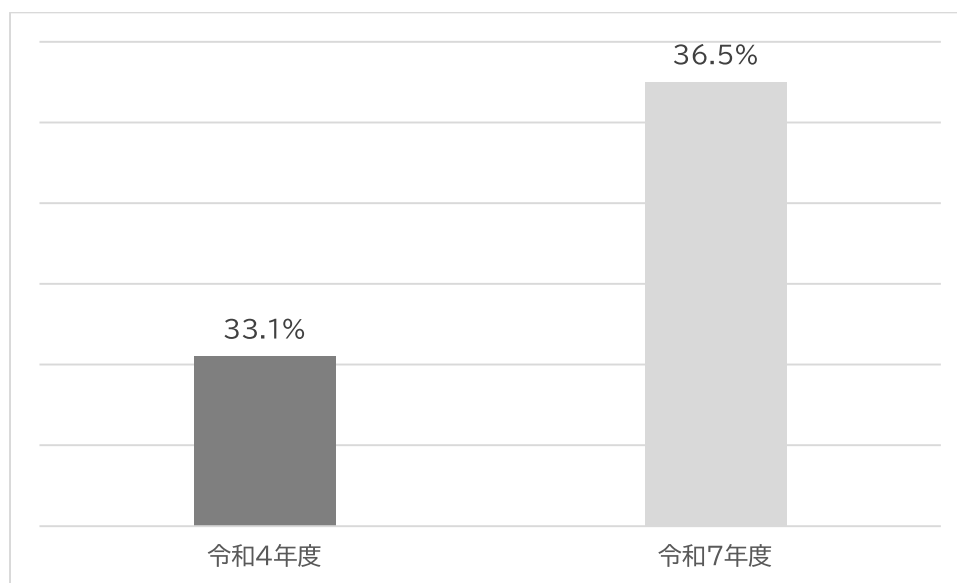

図 198 1日3食の摂取の年度比較

1日3食の摂取は差がなかった。

### ii) 主食・主菜・副菜が揃った食事

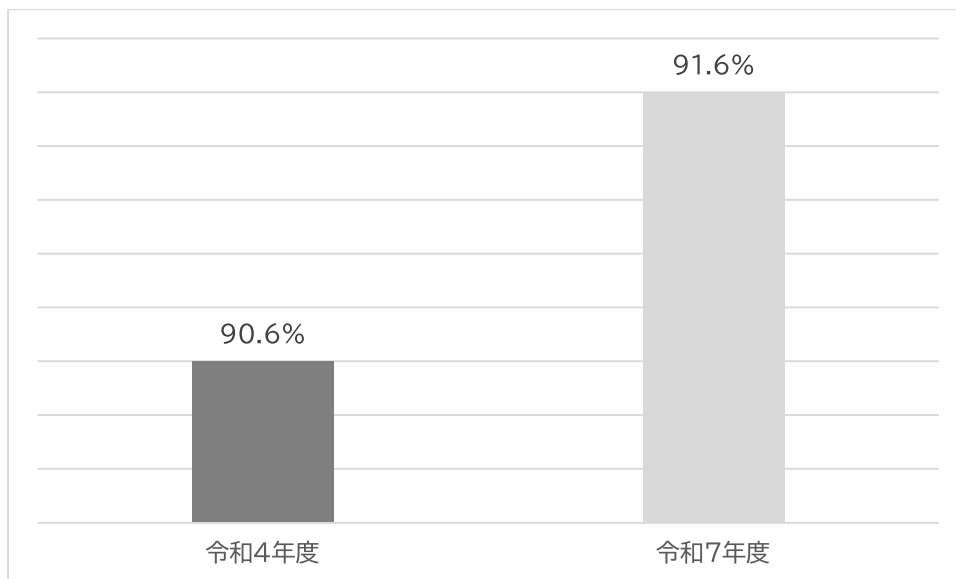

図 199 主食・主菜・副菜が揃った食事の摂取の年度比較

主食・主菜・副菜が揃った食事摂取は有意な差があり、令和7年度が低かった。

### ③米子市の取り組み参加率

#### i) 健康相談

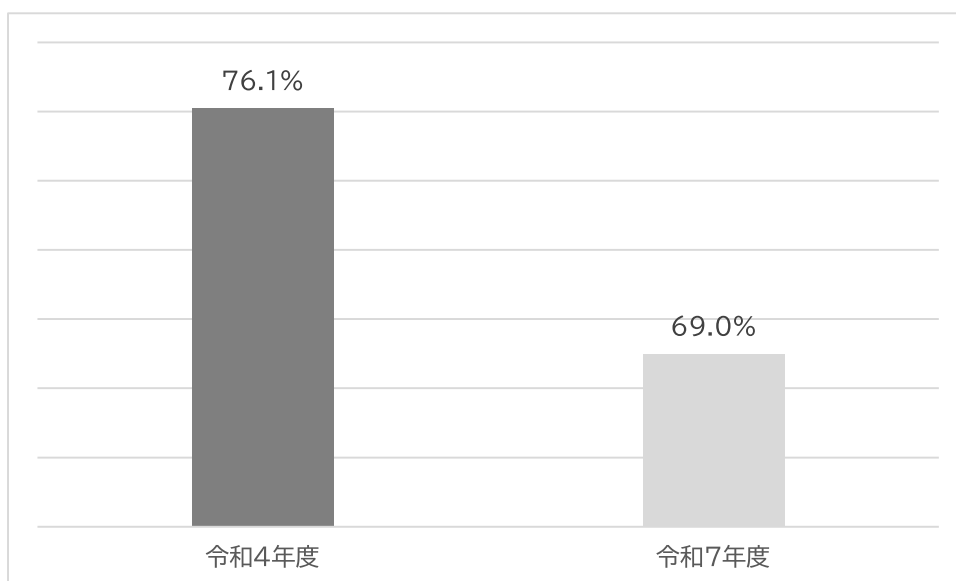

図 200 健康相談年度比較

健康相談への参加は有意な差があり、令和 7 年度が高かった。

#### ii) 運動に関する事業

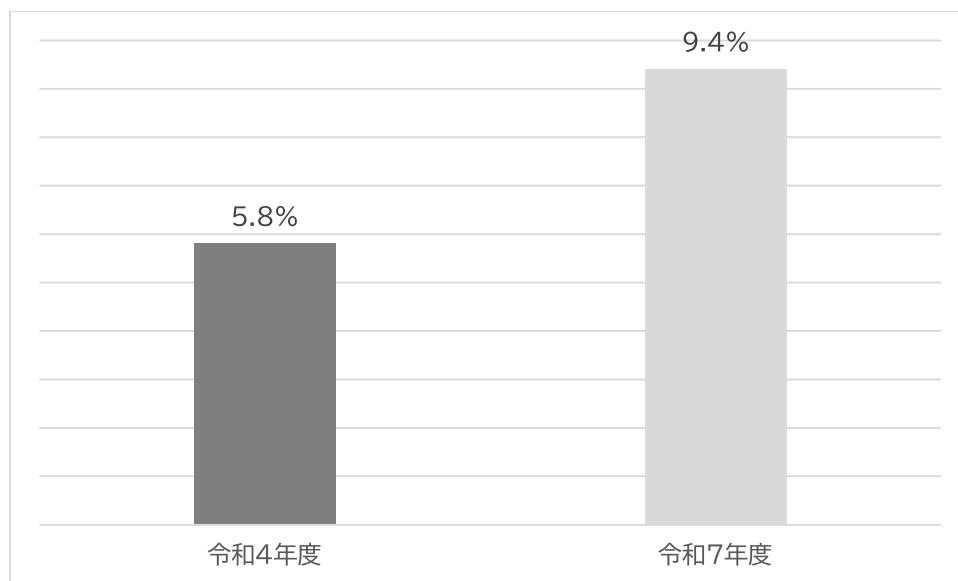

図 201 運動に関する事業年度比較

運動に関する事業への参加は差がなかった。

iii) 栄養・口腔に関する事業

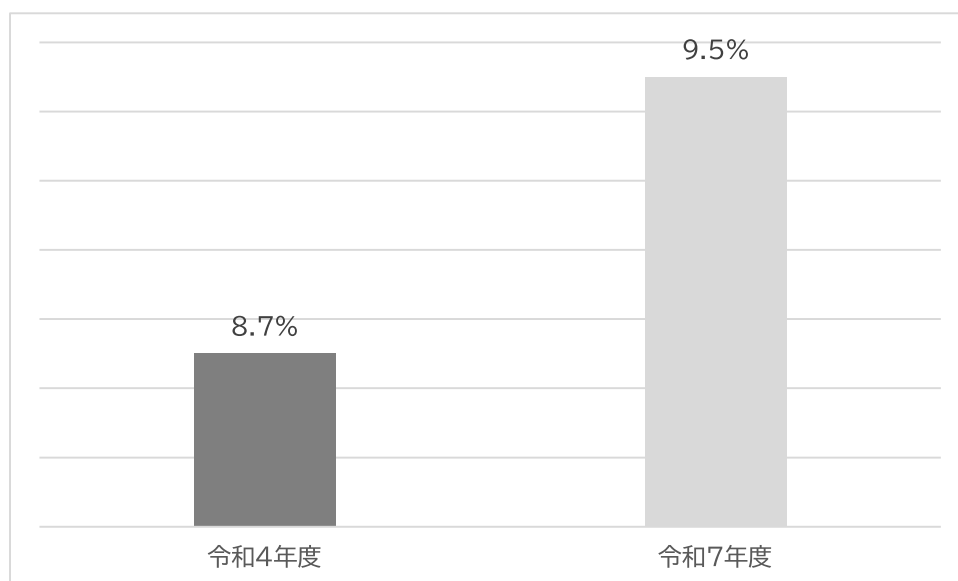

図 202 栄養・口腔に関する事業年度比較

栄養・口腔に関する事業への参加は有意な差があり、令和 7 年度が高かった。

④社会参加率

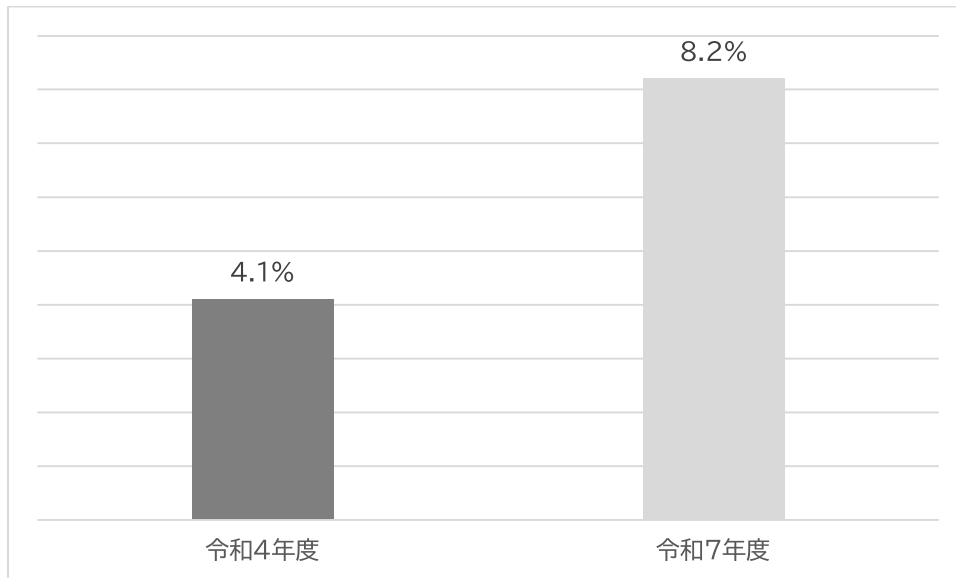

図 203 社会参加率年度比較

社会参加率は有意な差があり、令和 7 年度が高かった。

### ⑤介護予防の現状

問 11~14,16~18,22~24,26,32~36,39,41~42,61,68①-⑤を比較し、有意な差があったものを示す  
(\*問 32 と 68 については設問の令和 4 年度 7 年度で質問方法が異なったため比較から除外した。)

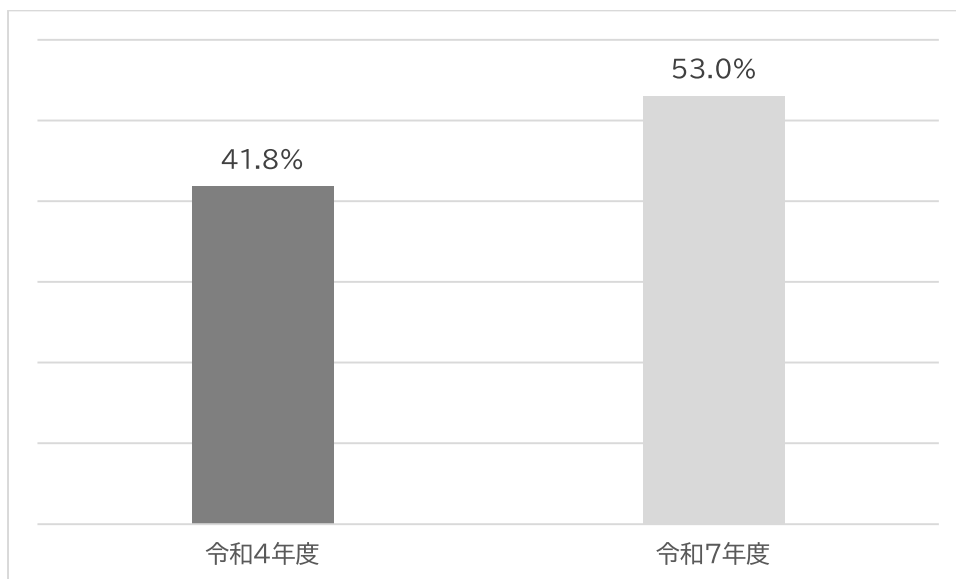
#### i) フレイルの認知度(意味も知っている)



図 204 栄養・口腔に関する事業年度比較

フレイルの認知度は有意な差があり、令和 7 年度が高かった。

#### ii) バスや電車を使って一人で外出しているか

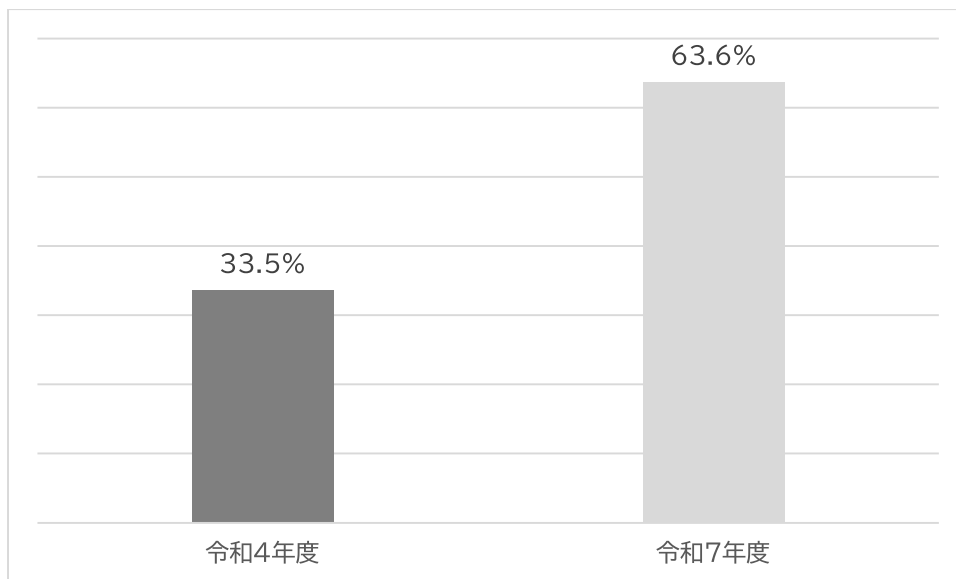

図 205 バスや電車を使った外出年度比較

バスや電車を使って一人で外出は有意な差があり、令和 7 年度が高かった。

iii) 自分で預貯金の出し入れをしているか

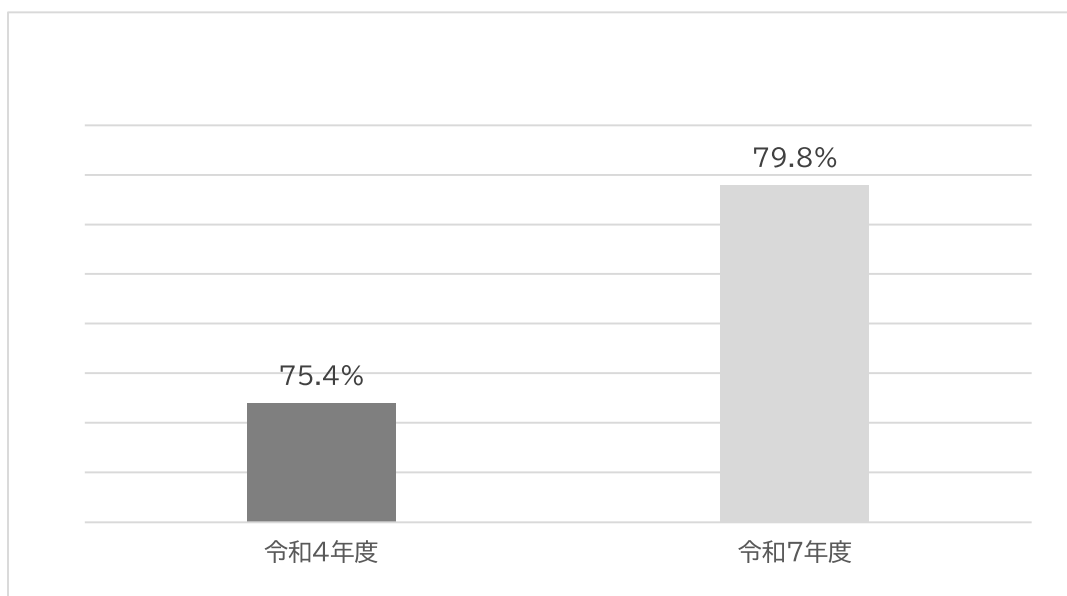

図 206 自分で預貯金の出し入れ年度比較

自分で貯金の出し入れは有意な差があり、令和 7 年度が高かった。

iv) 家族や友人の相談にのっているか

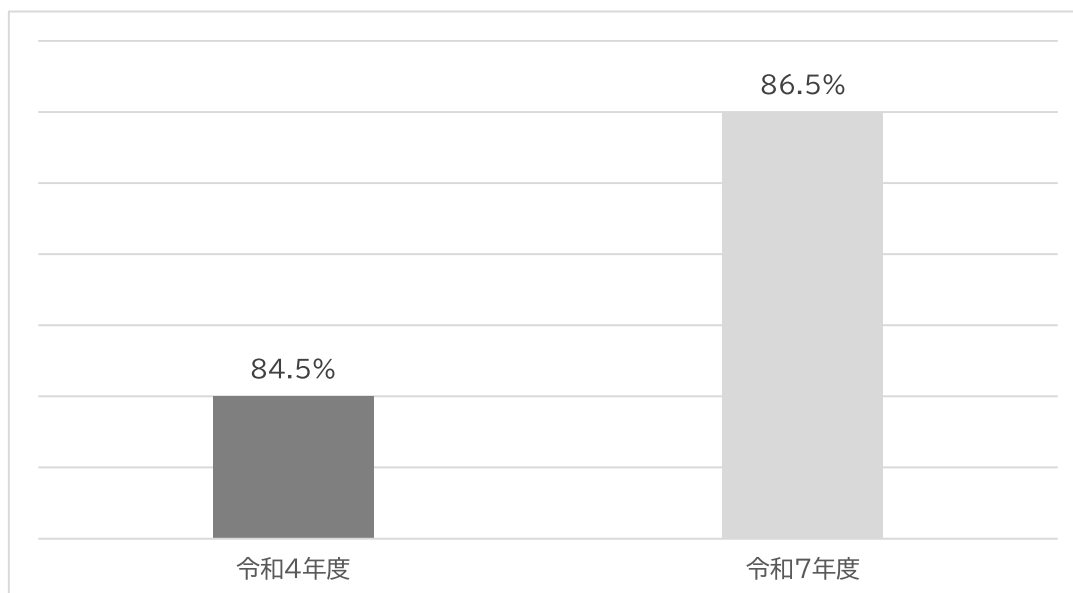

図 207 家族や友人の相談年度比較

家族や友人への相談は有意な差があり、令和 7 年度が高かった。

v) 転倒に対する不安は大きいか

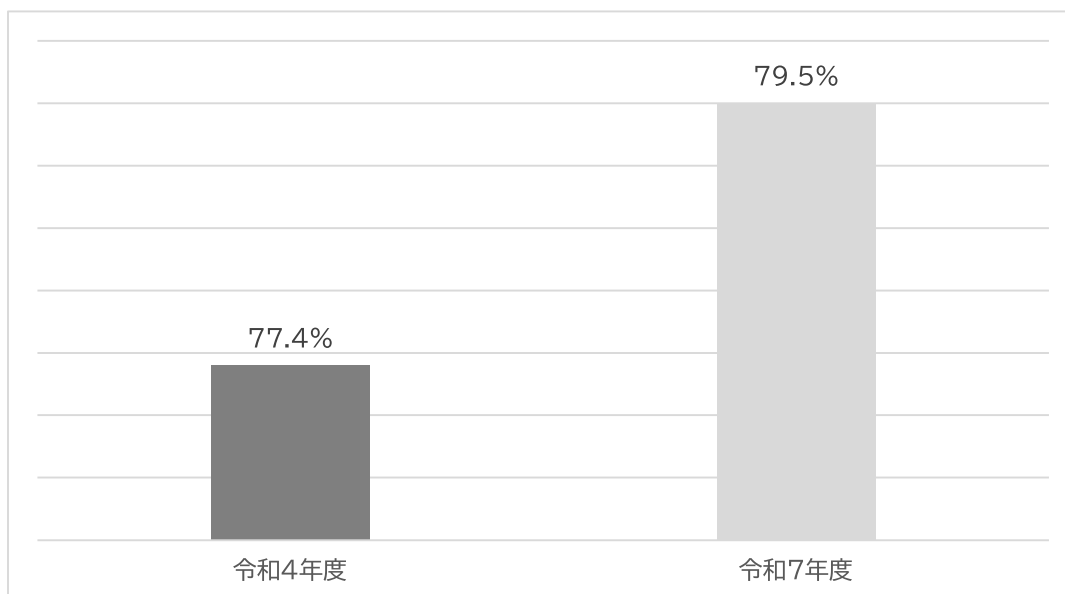

図 208 転倒に対する不安年度比較

転倒に対する不安は有意な差があり、令和 7 年度が低かった。

vi) 6 か月で 2~3Kg 以上の体重減少があったか

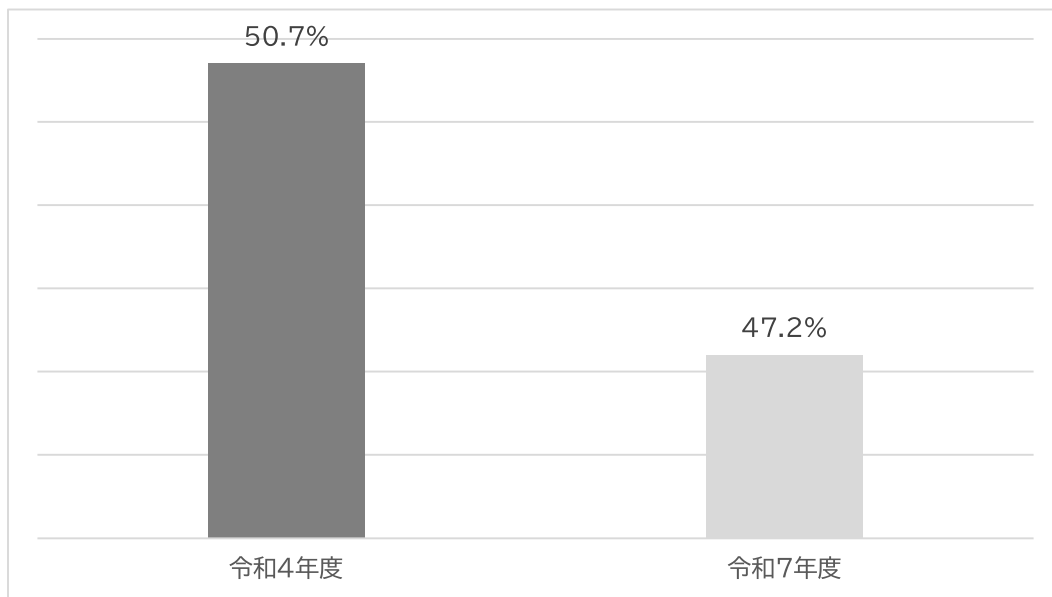

図 209 体重減少年度比較

体重減少は有意な差があり、令和 7 年度が高かった。

vii)昨年と比べて外出の頻度が減っているか

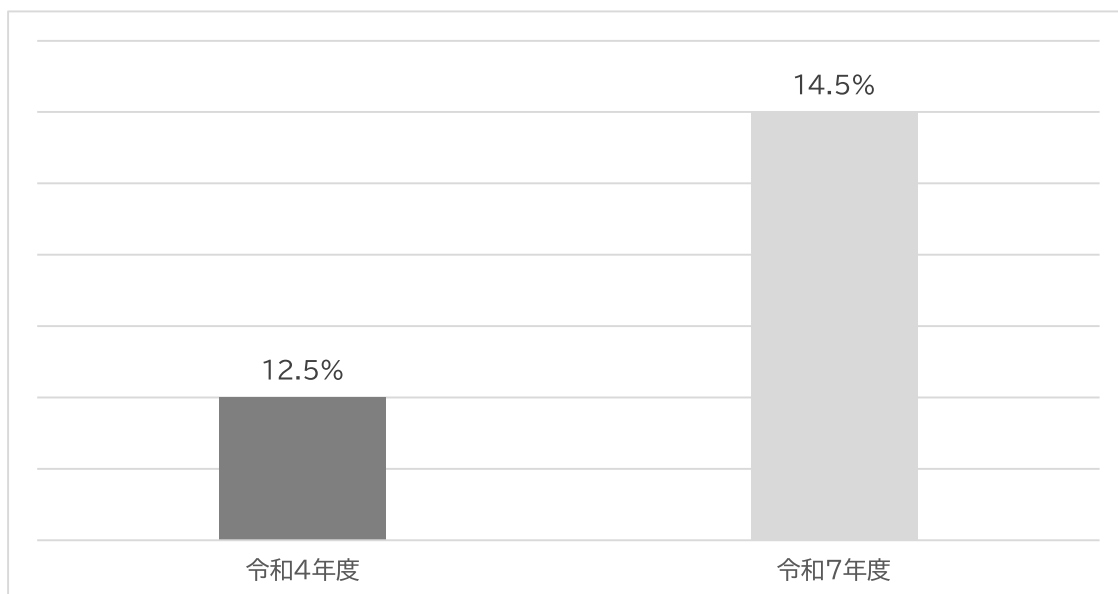

図 210 外出頻度年度比較

“外出頻度が減っている“は有意な差があり、令和 7 年度が低かった。

別紙1 日常生活圏域ニーズ調査の各設問と基本チェックリストに準じた点数化

日常生活圏域ニーズ調査の設問	基本チェックリスト項目	点数				
問35 バスや電車を 使って1人で外出していますか( 自家用車 でも可)	問1	身の回りのこと	1. できるし、している:0点	2. できるけどしていない:1点	3. できない:1点	
問36 自分で 食品・日用品 の買物 をしていますか	問2		1. できるし、している:0点	2. できるけどしていない:1点	3. できない:1点	
問39 自分で預貯金の出し入れをしていますか	問3		1. できるし、している:0点	2. できるけどしていない:1点	3. できない:1点	
問41 友人の家を訪ねていますか	問4		1. はい:0点	2. いいえ:1点		
問42 家族や友人の相談にのっていますか	問5		1. はい:0点	2. いいえ:1点		
問11 階段 を手すりや壁をつたわずに昇っていますか	問6	運動器の問題	1. できるし、している:0点	2. できるけどしていない:1点	3. できない:1点	
問12 椅子いすに座った状態から何もつかまらずに立ち上がっていますか	問7		1. できるし、している:0点	2. できるけどしていない:1点	3. できない:1点	
問13 15分位続けて歩いていますか	問8		1. できるし、している:0点	2. できるけどしていない:1点	3. できない:1点	
問14 過去1年間に転んだ経験がありますか	問9		1. 何度もある :1点	2. 1度 ある :1点	3. ない:0点	
問16 転倒に対する不安は大きいですか	問10		1. とても不安である:1点	2. やや不安である:1点	3. あまり不安でない :0点	4. 不安でない:0点
問21 身長 体重	問11	栄養	→BMIを算出し18.5Kg/m <sup>2</sup> 未満を1点とした。		2. いいえ:0点	
問26 6か月間で2～3 kg以上の体重減少がありましたか	問12		1. はい :1点			
問22 半年前に比べて固いものが食べにくくなりましたか	問13	口腔機能	1. はい:1点	2. いいえ:0点		
問23 お茶や汁物等でむせることがありますか	問14		1. はい :1点	2. いいえ:0点		
問24 口の湯気が気になりますか	問15		1. はい :1点	2. いいえ:0点		
問17 週に1回以上は外出していますか	問16	閉じこもり	1. ほとんど外出しない :1点	2. 週 1 回:0点	3. 週 2～ 4 回:0点	4. 週 5 回以上:0点
問18 昨年と比べて外出の回数が減っていますか	問17		1. とても減っている:1点	2. 減っている:1点	3. あまり減っていない:0点	4. 減っていない:0点
問32 物忘れが多いと感じますか*1	問18	認知	1. はい:1点	2. いいえ:0点		
問33 自分で電話番号を調べて、電話をかけることをしていますか	問19		1. はい:0点	2. いいえ:1点		
問34 今日が何月何日かわからない時がありますか	問20		1. はい:1点	2. いいえ:0点		
問68 ①充実感*2	問21	うつ	4. あまりない、5.ない:1点	1. ある、2.まあまあある、3.どちらともいえない:0点		
問68 ②楽しみ*3	問22		4. あまりない、5.ない:1点	1. ある、2.まあまあある、3.どちらともいえない:0点		
問68 ③積極的に取り組める*4	問23		4. あまりない、5.ない:1点	1. ある、2.まあまあある、3.どちらともいえない:0点		
問68 ④役になっている*5	問24		4. あまりない、5.ない:1点	1. ある、2.まあまあある、3.どちらともいえない:0点		
問68 ⑤疲労感*6	問25		1. ある、2.まあまあある:1点	3.どちらともいえない、4. あまりない、5.ない:0点		

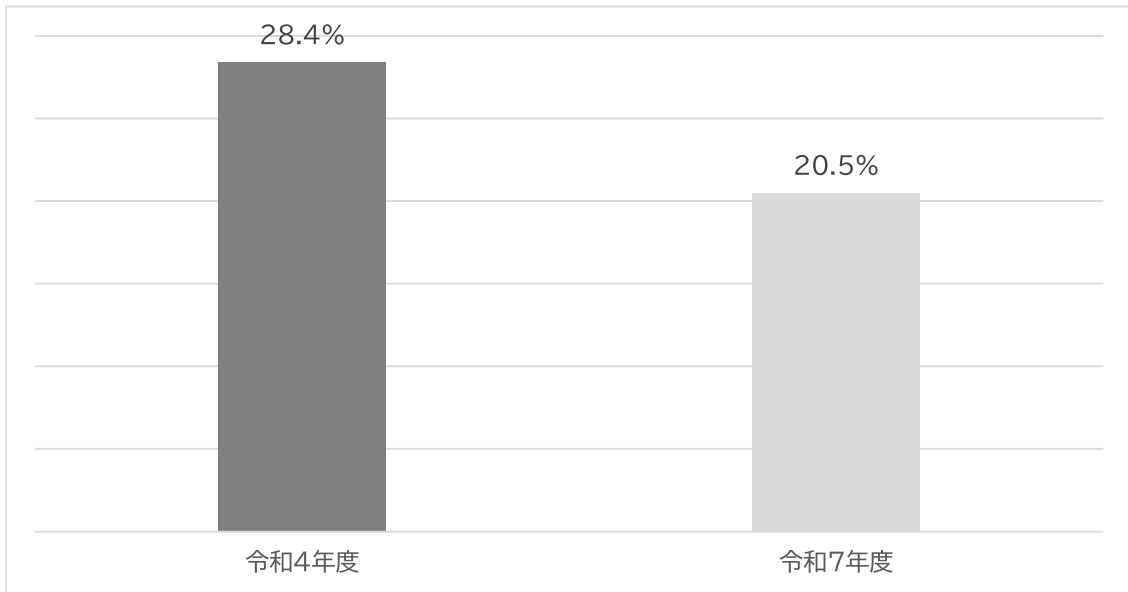
\*1 令和4年度の設問は”周りの人から「いつも同じことを聞く」などの物忘れがあるといわれますか”

\*2 令和4年度の設問は①毎日の生活に充実感がない

\*3 令和4年度の設問は②これまで楽しんでやれていたことが楽しめなくなった

\*4 令和4年度の設問は③以前は楽にできていたことがおっくうに感じられる

\*5 令和4年度の設問は④自分が役に立つ人間だと思えない

\*6 令和4年度の設問は⑤わけもなく疲れた感じがする

別紙2 問11 階段を手すりや壁をつたわずに昇っていますか

			できるし、し ている	できるけど していない	できない	合計
圏域	東山	度数	247	93	93	433
		圏域の%	57.0%	21.5%	21.5%	100.0%
		問の%	9.3%	8.8%	9.5%	9.2%
		総和の%	5.3%	2.0%	2.0%	9.2%
	湊山	度数	243	94	89	426
		圏域の%	57.0%	22.1%	20.9%	100.0%
		問の%	9.1%	8.9%	9.1%	9.1%
		総和の%	5.2%	2.0%	1.9%	9.1%
	後藤ヶ丘	度数	232	103	96	431
		圏域の%	53.8%	23.9%	22.3%	100.0%
		問の%	8.7%	9.7%	9.8%	9.2%
		総和の%	4.9%	2.2%	2.0%	9.2%
	加茂	度数	241	93	82	416
		圏域の%	57.9%	22.4%	19.7%	100.0%
		問の%	9.0%	8.8%	8.4%	8.8%
		総和の%	5.1%	2.0%	1.7%	8.8%
	福生	度数	240	93	86	419
		圏域の%	57.3%	22.2%	20.5%	100.0%
		問の%	9.0%	8.8%	8.8%	8.9%
		総和の%	5.1%	2.0%	1.8%	8.9%
	福米	度数	261	91	74	426
		圏域の%	61.3%	21.4%	17.4%	100.0%
		問の%	9.8%	8.6%	7.6%	9.1%
		総和の%	5.6%	1.9%	1.6%	9.1%
	美保	度数	232	100	93	425
		圏域の%	54.6%	23.5%	21.9%	100.0%
		問の%	8.7%	9.5%	9.5%	9.0%
		総和の%	4.9%	2.1%	2.0%	9.0%
	弓ヶ浜	度数	220	105	98	423
		圏域の%	52.0%	24.8%	23.2%	100.0%
		問の%	8.2%	9.9%	10.1%	9.0%
		総和の%	4.7%	2.2%	2.1%	9.0%
	尚徳	度数	266	84	82	432
		圏域の%	61.6%	19.4%	19.0%	100.0%
		問の%	10.0%	7.9%	8.4%	9.2%
		総和の%	5.7%	1.8%	1.7%	9.2%
	箕蚊屋	度数	242	95	85	422
		圏域の%	57.3%	22.5%	20.1%	100.0%
		問の%	9.1%	9.0%	8.7%	9.0%
		総和の%	5.1%	2.0%	1.8%	9.0%
	淀江	度数	244	107	97	448
		圏域の%	54.5%	23.9%	21.7%	100.0%
		問の%	9.1%	10.1%	9.9%	9.5%
		総和の%	5.2%	2.3%	2.1%	9.5%
合計		度数	2668	1058	975	4701
		圏域の%	56.8%	22.5%	20.7%	100.0%
		問の%	100.0%	100.0%	100.0%	100.0%
		総和の%	56.8%	22.5%	20.7%	100.0%

## 別紙3 問12 椅子に座った状態から何もつかまらずに立ち上がっていますか

		できるし、し ている	できるけどし ていない	できない	合計	
圏域	東山	度数	314	48	67	429
		圏域の%	73.2%	11.2%	15.6%	100.0%
		問の%	9.1%	8.1%	10.4%	9.1%
		総和の%	6.7%	1.0%	1.4%	9.1%
	湊山	度数	309	55	62	426
		圏域の%	72.5%	12.9%	14.6%	100.0%
		問の%	8.9%	9.3%	9.6%	9.1%
		総和の%	6.6%	1.2%	1.3%	9.1%
	後藤ヶ丘	度数	316	56	59	431
		圏域の%	73.3%	13.0%	13.7%	100.0%
		問の%	9.1%	9.5%	9.1%	9.2%
		総和の%	6.7%	1.2%	1.3%	9.2%
	加茂	度数	324	43	51	418
		圏域の%	77.5%	10.3%	12.2%	100.0%
		問の%	9.4%	7.3%	7.9%	8.9%
		総和の%	6.9%	0.9%	1.1%	8.9%
	福生	度数	308	53	59	420
		圏域の%	73.3%	12.6%	14.0%	100.0%
		問の%	8.9%	9.0%	9.1%	8.9%
		総和の%	6.6%	1.1%	1.3%	8.9%
	福米	度数	325	53	45	423
		圏域の%	76.8%	12.5%	10.6%	100.0%
		問の%	9.4%	9.0%	7.0%	9.0%
		総和の%	6.9%	1.1%	1.0%	9.0%
	美保	度数	296	63	67	426
		圏域の%	69.5%	14.8%	15.7%	100.0%
		問の%	8.6%	10.7%	10.4%	9.1%
		総和の%	6.3%	1.3%	1.4%	9.1%
	弓ヶ浜	度数	309	59	53	421
		圏域の%	73.4%	14.0%	12.6%	100.0%
		問の%	8.9%	10.0%	8.2%	9.0%
		総和の%	6.6%	1.3%	1.1%	9.0%
	尚徳	度数	329	49	61	439
		圏域の%	74.9%	11.2%	13.9%	100.0%
		問の%	9.5%	8.3%	9.4%	9.3%
		総和の%	7.0%	1.0%	1.3%	9.3%
	箕蚊屋	度数	306	54	57	417
		圏域の%	73.4%	12.9%	13.7%	100.0%
		問の%	8.8%	9.1%	8.8%	8.9%
		総和の%	6.5%	1.1%	1.2%	8.9%
	淀江	度数	324	58	66	448
		圏域の%	72.3%	12.9%	14.7%	100.0%
		問の%	9.4%	9.8%	10.2%	9.5%
		総和の%	6.9%	1.2%	1.4%	9.5%
合計	度数	3460	591	647	4698	
	圏域の%	73.6%	12.6%	13.8%	100.0%	
	問の%	100.0%	100.0%	100.0%	100.0%	
	総和の%	73.6%	12.6%	13.8%	100.0%	

## 別紙4 問13 15分位続けて歩いていますか

		できるし、し ている	できるけどし ていない	できない	合計	
圏域	東山	度数	291	85	55	431
		圏域の%	67.5%	19.7%	12.8%	100.0%
		問の%	9.6%	7.4%	10.0%	9.1%
		総和の%	6.2%	1.8%	1.2%	9.1%
	湊山	度数	288	89	53	430
		圏域の%	67.0%	20.7%	12.3%	100.0%
		問の%	9.5%	7.8%	9.7%	9.1%
		総和の%	6.1%	1.9%	1.1%	9.1%
	後藤ヶ丘	度数	274	104	51	429
		圏域の%	63.9%	24.2%	11.9%	100.0%
		問の%	9.1%	9.1%	9.3%	9.1%
		総和の%	5.8%	2.2%	1.1%	9.1%
	加茂	度数	271	101	46	418
		圏域の%	64.8%	24.2%	11.0%	100.0%
		問の%	9.0%	8.9%	8.4%	8.9%
		総和の%	5.7%	2.1%	1.0%	8.9%
	福生	度数	277	96	46	419
		圏域の%	66.1%	22.9%	11.0%	100.0%
		問の%	9.2%	8.4%	8.4%	8.9%
		総和の%	5.9%	2.0%	1.0%	8.9%
	福米	度数	279	97	46	422
		圏域の%	66.1%	23.0%	10.9%	100.0%
		問の%	9.2%	8.5%	8.4%	8.9%
		総和の%	5.9%	2.1%	1.0%	8.9%
	美保	度数	260	116	53	429
		圏域の%	60.6%	27.0%	12.4%	100.0%
		問の%	8.6%	10.2%	9.7%	9.1%
		総和の%	5.5%	2.5%	1.1%	9.1%
	弓ヶ浜	度数	254	114	56	424
		圏域の%	59.9%	26.9%	13.2%	100.0%
		問の%	8.4%	10.0%	10.2%	9.0%
		総和の%	5.4%	2.4%	1.2%	9.0%
	尚徳	度数	277	120	42	439
		圏域の%	63.1%	27.3%	9.6%	100.0%
		問の%	9.2%	10.5%	7.7%	9.3%
		総和の%	5.9%	2.5%	0.9%	9.3%
	箕蚊屋	度数	275	106	44	425
		圏域の%	64.7%	24.9%	10.4%	100.0%
		問の%	9.1%	9.3%	8.0%	9.0%
		総和の%	5.8%	2.2%	0.9%	9.0%
	淀江	度数	280	113	57	450
		圏域の%	62.2%	25.1%	12.7%	100.0%
		問の%	9.3%	9.9%	10.4%	9.5%
		総和の%	5.9%	2.4%	1.2%	9.5%
合計		度数	3026	1141	549	4716
		圏域の%	64.2%	24.2%	11.6%	100.0%
		問の%	100.0%	100.0%	100.0%	100.0%
		総和の%	64.2%	24.2%	11.6%	100.0%

## 別紙5 問14 過去1年間に転んだ経験がありますか

		何度もある	1度ある	ない	合計	
圏域	東山	度数	42	107	281	430
		圏域の%	9.8%	24.9%	65.3%	100.0%
		問の%	8.5%	10.3%	8.9%	9.1%
		総和の%	0.9%	2.3%	6.0%	9.1%
	湊山	度数	51	94	284	429
		圏域の%	11.9%	21.9%	66.2%	100.0%
		問の%	10.3%	9.1%	9.0%	9.1%
		総和の%	1.1%	2.0%	6.0%	9.1%
	後藤ヶ丘	度数	46	103	283	432
		圏域の%	10.6%	23.8%	65.5%	100.0%
		問の%	9.3%	9.9%	8.9%	9.2%
		総和の%	1.0%	2.2%	6.0%	9.2%
	加茂	度数	40	91	288	419
		圏域の%	9.5%	21.7%	68.7%	100.0%
		問の%	8.1%	8.8%	9.1%	8.9%
		総和の%	0.8%	1.9%	6.1%	8.9%
	福生	度数	42	80	297	419
		圏域の%	10.0%	19.1%	70.9%	100.0%
		問の%	8.5%	7.7%	9.4%	8.9%
		総和の%	0.9%	1.7%	6.3%	8.9%
	福米	度数	35	90	297	422
		圏域の%	8.3%	21.3%	70.4%	100.0%
		問の%	7.1%	8.7%	9.4%	9.0%
		総和の%	0.7%	1.9%	6.3%	9.0%
	美保	度数	49	103	277	429
		圏域の%	11.4%	24.0%	64.6%	100.0%
		問の%	9.9%	9.9%	8.7%	9.1%
		総和の%	1.0%	2.2%	5.9%	9.1%
	弓ヶ浜	度数	47	93	280	420
		圏域の%	11.2%	22.1%	66.7%	100.0%
		問の%	9.5%	9.0%	8.8%	8.9%
		総和の%	1.0%	2.0%	5.9%	8.9%
	尚徳	度数	40	84	316	440
		圏域の%	9.1%	19.1%	71.8%	100.0%
		問の%	8.1%	8.1%	10.0%	9.3%
		総和の%	0.8%	1.8%	6.7%	9.3%
	箕蚊屋	度数	47	90	284	421
		圏域の%	11.2%	21.4%	67.5%	100.0%
		問の%	9.5%	8.7%	9.0%	8.9%
		総和の%	1.0%	1.9%	6.0%	8.9%
	淀江	度数	57	103	286	446
		圏域の%	12.8%	23.1%	64.1%	100.0%
		問の%	11.5%	9.9%	9.0%	9.5%
		総和の%	1.2%	2.2%	6.1%	9.5%
合計	度数	496	1038	3173	4707	
	圏域の%	10.5%	22.1%	67.4%	100.0%	
	問の%	100.0%	100.0%	100.0%	100.0%	
	総和の%	10.5%	22.1%	67.4%	100.0%	

## 別紙6 問16 転倒に対する不安は大きいですか

		とても不安である	やや不安である	あまり不安でない	不安でない	合計	
圏域	東山	度数	70	153	107	99	429
		圏域の%	16.3%	35.7%	24.9%	23.1%	100.0%
		問の%	8.9%	8.4%	9.1%	10.6%	9.1%
		総和の%	1.5%	3.2%	2.3%	2.1%	9.1%
	湊山	度数	94	152	112	73	431
		圏域の%	21.8%	35.3%	26.0%	16.9%	100.0%
		問の%	11.9%	8.3%	9.6%	7.8%	9.1%
		総和の%	2.0%	3.2%	2.4%	1.5%	9.1%
	後藤ヶ丘	度数	81	151	99	96	427
		圏域の%	19.0%	35.4%	23.2%	22.5%	100.0%
		問の%	10.3%	8.3%	8.4%	10.3%	9.1%
		総和の%	1.7%	3.2%	2.1%	2.0%	9.1%
	加茂	度数	68	146	130	76	420
		圏域の%	16.2%	34.8%	31.0%	18.1%	100.0%
		問の%	8.6%	8.0%	11.1%	8.1%	8.9%
		総和の%	1.4%	3.1%	2.8%	1.6%	8.9%
	福生	度数	66	180	101	72	419
		圏域の%	15.8%	43.0%	24.1%	17.2%	100.0%
		問の%	8.4%	9.9%	8.6%	7.7%	8.9%
		総和の%	1.4%	3.8%	2.1%	1.5%	8.9%
	福米	度数	61	165	109	87	422
		圏域の%	14.5%	39.1%	25.8%	20.6%	100.0%
		問の%	7.7%	9.0%	9.3%	9.3%	8.9%
		総和の%	1.3%	3.5%	2.3%	1.8%	8.9%
	美保	度数	74	164	105	86	429
		圏域の%	17.2%	38.2%	24.5%	20.0%	100.0%
		問の%	9.4%	9.0%	9.0%	9.2%	9.1%
		総和の%	1.6%	3.5%	2.2%	1.8%	9.1%
	弓ヶ浜	度数	68	164	107	85	424
		圏域の%	16.0%	38.7%	25.2%	20.0%	100.0%
		問の%	8.6%	9.0%	9.1%	9.1%	9.0%
		総和の%	1.4%	3.5%	2.3%	1.8%	9.0%
	尚徳	度数	70	187	96	90	443
		圏域の%	15.8%	42.2%	21.7%	20.3%	100.0%
		問の%	8.9%	10.3%	8.2%	9.6%	9.4%
		総和の%	1.5%	4.0%	2.0%	1.9%	9.4%
	箕蚊屋	度数	65	172	90	95	422
		圏域の%	15.4%	40.8%	21.3%	22.5%	100.0%
		問の%	8.2%	9.4%	7.7%	10.2%	8.9%
		総和の%	1.4%	3.6%	1.9%	2.0%	8.9%
	淀江	度数	71	190	116	74	451
		圏域の%	15.7%	42.1%	25.7%	16.4%	100.0%
		問の%	9.0%	10.4%	9.9%	7.9%	9.6%
		総和の%	1.5%	4.0%	2.5%	1.6%	9.6%
合計	度数	788	1824	1172	933	4717	
	圏域の%	16.7%	38.7%	24.8%	19.8%	100.0%	
	問の%	100.0%	100.0%	100.0%	100.0%	100.0%	
	総和の%	16.7%	38.7%	24.8%	19.8%	100.0%	

## 別紙7 問17 週に1回以上は外出していますか

		ほとんど外 出しない	週1回	週2～4回	週5回以上	合計	
圏域	東山	度数	20	57	163	195	435
		圏域の%	4.6%	13.1%	37.5%	44.8%	100.0%
		問の%	9.0%	10.7%	8.4%	9.5%	9.2%
		総和の%	0.4%	1.2%	3.4%	4.1%	9.2%
	湊山	度数	19	45	191	177	432
		圏域の%	4.4%	10.4%	44.2%	41.0%	100.0%
		問の%	8.6%	8.4%	9.9%	8.6%	9.1%
		総和の%	0.4%	0.9%	4.0%	3.7%	9.1%
	後藤ヶ丘	度数	27	39	179	188	433
		圏域の%	6.2%	9.0%	41.3%	43.4%	100.0%
		問の%	12.2%	7.3%	9.3%	9.2%	9.1%
		総和の%	0.6%	0.8%	3.8%	4.0%	9.1%
	加茂	度数	22	37	168	194	421
		圏域の%	5.2%	8.8%	39.9%	46.1%	100.0%
		問の%	10.0%	6.9%	8.7%	9.5%	8.9%
		総和の%	0.5%	0.8%	3.5%	4.1%	8.9%
	福生	度数	21	51	169	182	423
		圏域の%	5.0%	12.1%	40.0%	43.0%	100.0%
		問の%	9.5%	9.5%	8.7%	8.9%	8.9%
		総和の%	0.4%	1.1%	3.6%	3.8%	8.9%
	福米	度数	22	50	152	202	426
		圏域の%	5.2%	11.7%	35.7%	47.4%	100.0%
		問の%	10.0%	9.3%	7.9%	9.9%	9.0%
		総和の%	0.5%	1.1%	3.2%	4.3%	9.0%
	美保	度数	17	61	183	167	428
		圏域の%	4.0%	14.3%	42.8%	39.0%	100.0%
		問の%	7.7%	11.4%	9.5%	8.2%	9.0%
		総和の%	0.4%	1.3%	3.9%	3.5%	9.0%
	弓ヶ浜	度数	19	43	180	182	424
		圏域の%	4.5%	10.1%	42.5%	42.9%	100.0%
		問の%	8.6%	8.0%	9.3%	8.9%	8.9%
		総和の%	0.4%	0.9%	3.8%	3.8%	8.9%
	尚徳	度数	17	49	183	192	441
		圏域の%	3.9%	11.1%	41.5%	43.5%	100.0%
		問の%	7.7%	9.2%	9.5%	9.4%	9.3%
		総和の%	0.4%	1.0%	3.9%	4.1%	9.3%
	箕蚊屋	度数	21	59	181	164	425
		圏域の%	4.9%	13.9%	42.6%	38.6%	100.0%
		問の%	9.5%	11.0%	9.4%	8.0%	9.0%
		総和の%	0.4%	1.2%	3.8%	3.5%	9.0%
	淀江	度数	16	44	186	204	450
		圏域の%	3.6%	9.8%	41.3%	45.3%	100.0%
		問の%	7.2%	8.2%	9.6%	10.0%	9.5%
		総和の%	0.3%	0.9%	3.9%	4.3%	9.5%
合計	度数	221	535	1935	2047	4738	
	圏域の%	4.7%	11.3%	40.8%	43.2%	100.0%	
	問の%	100.0%	100.0%	100.0%	100.0%	100.0%	
	総和の%	4.7%	11.3%	40.8%	43.2%	100.0%	

## 別紙8 問18 昨年と比べて外出の回数が減っていますか

		とても減っている	減っている	あまり減っていない	減っていない	合計	
圏域	東山	度数	17	77	138	202	434
		圏域の%	3.9%	17.7%	31.8%	46.5%	100.0%
		問の%	9.8%	8.4%	9.1%	9.5%	9.2%
		総和の%	0.4%	1.6%	2.9%	4.3%	9.2%
	湊山	度数	21	103	135	172	431
		圏域の%	4.9%	23.9%	31.3%	39.9%	100.0%
		問の%	12.1%	11.2%	8.9%	8.1%	9.1%
		総和の%	0.4%	2.2%	2.8%	3.6%	9.1%
	後藤ヶ丘	度数	25	87	135	184	431
		圏域の%	5.8%	20.2%	31.3%	42.7%	100.0%
		問の%	14.4%	9.4%	8.9%	8.6%	9.1%
		総和の%	0.5%	1.8%	2.8%	3.9%	9.1%
	加茂	度数	13	72	129	209	423
		圏域の%	3.1%	17.0%	30.5%	49.4%	100.0%
		問の%	7.5%	7.8%	8.5%	9.8%	8.9%
		総和の%	0.3%	1.5%	2.7%	4.4%	8.9%
	福生	度数	17	81	131	195	424
		圏域の%	4.0%	19.1%	30.9%	46.0%	100.0%
		問の%	9.8%	8.8%	8.7%	9.1%	8.9%
		総和の%	0.4%	1.7%	2.8%	4.1%	8.9%
	福米	度数	17	81	141	186	425
		圏域の%	4.0%	19.1%	33.2%	43.8%	100.0%
		問の%	9.8%	8.8%	9.3%	8.7%	9.0%
		総和の%	0.4%	1.7%	3.0%	3.9%	9.0%
	美保	度数	14	87	120	209	430
		圏域の%	3.3%	20.2%	27.9%	48.6%	100.0%
		問の%	8.0%	9.4%	7.9%	9.8%	9.1%
		総和の%	0.3%	1.8%	2.5%	4.4%	9.1%
	弓ヶ浜	度数	15	90	140	180	425
		圏域の%	3.5%	21.2%	32.9%	42.4%	100.0%
		問の%	8.6%	9.8%	9.3%	8.4%	9.0%
		総和の%	0.3%	1.9%	3.0%	3.8%	9.0%
	尚徳	度数	16	75	145	206	442
		圏域の%	3.6%	17.0%	32.8%	46.6%	100.0%
		問の%	9.2%	8.1%	9.6%	9.7%	9.3%
		総和の%	0.3%	1.6%	3.1%	4.3%	9.3%
	箕蚊屋	度数	10	90	136	190	426
		圏域の%	2.3%	21.1%	31.9%	44.6%	100.0%
		問の%	5.7%	9.8%	9.0%	8.9%	9.0%
		総和の%	0.2%	1.9%	2.9%	4.0%	9.0%
	淀江	度数	9	79	162	200	450
		圏域の%	2.0%	17.6%	36.0%	44.4%	100.0%
		問の%	5.2%	8.6%	10.7%	9.4%	9.5%
		総和の%	0.2%	1.7%	3.4%	4.2%	9.5%
合計	度数	174	922	1512	2133	4741	
	圏域の%	3.7%	19.4%	31.9%	45.0%	100.0%	
	問の%	100.0%	100.0%	100.0%	100.0%	100.0%	
	総和の%	3.7%	19.4%	31.9%	45.0%	100.0%	

## 別紙9 問26 6か月間で2～3kg以上の体重減少がありましたか

			はい	いいえ	合計
圏域	東山	度数	79	351	430
		圏域の%	18.4%	81.6%	100.0%
		問の%	11.0%	8.8%	9.2%
		総和の%	1.7%	7.5%	9.2%
	湊山	度数	67	356	423
		圏域の%	15.8%	84.2%	100.0%
		問の%	9.3%	9.0%	9.0%
		総和の%	1.4%	7.6%	9.0%
	後藤ヶ丘	度数	59	375	434
		圏域の%	13.6%	86.4%	100.0%
		問の%	8.2%	9.5%	9.3%
		総和の%	1.3%	8.0%	9.3%
	加茂	度数	46	370	416
		圏域の%	11.1%	88.9%	100.0%
		問の%	6.4%	9.3%	8.9%
		総和の%	1.0%	7.9%	8.9%
	福生	度数	62	352	414
		圏域の%	15.0%	85.0%	100.0%
		問の%	8.6%	8.9%	8.8%
		総和の%	1.3%	7.5%	8.8%
	福米	度数	75	349	424
		圏域の%	17.7%	82.3%	100.0%
		問の%	10.4%	8.8%	9.0%
		総和の%	1.6%	7.4%	9.0%
	美保	度数	68	355	423
		圏域の%	16.1%	83.9%	100.0%
		問の%	9.4%	8.9%	9.0%
		総和の%	1.5%	7.6%	9.0%
	弓ヶ浜	度数	66	356	422
		圏域の%	15.6%	84.4%	100.0%
		問の%	9.2%	9.0%	9.0%
		総和の%	1.4%	7.6%	9.0%
	尚徳	度数	66	372	438
		圏域の%	15.1%	84.9%	100.0%
		問の%	9.2%	9.4%	9.3%
		総和の%	1.4%	7.9%	9.3%
	箕蚊屋	度数	73	351	424
		圏域の%	17.2%	82.8%	100.0%
		問の%	10.1%	8.8%	9.0%
		総和の%	1.6%	7.5%	9.0%
	淀江	度数	60	380	440
		圏域の%	13.6%	86.4%	100.0%
		問の%	8.3%	9.6%	9.4%
		総和の%	1.3%	8.1%	9.4%
合計	度数	721	3967	4688	
	圏域の%	15.4%	84.6%	100.0%	
	問の%	100.0%	100.0%	100.0%	
	総和の%	15.4%	84.6%	100.0%	

## 別紙10 問22 半年前に比べて固いものが食べにくくなりましたか

			はい	いいえ	合計
圏域	東山	度数	120	314	434
		圏域の%	27.6%	72.4%	100.0%
		問の%	7.9%	9.8%	9.2%
		総和の%	2.5%	6.6%	9.2%
	湊山	度数	145	285	430
		圏域の%	33.7%	66.3%	100.0%
		問の%	9.5%	8.9%	9.1%
		総和の%	3.1%	6.0%	9.1%
	後藤ヶ丘	度数	152	288	440
		圏域の%	34.5%	65.5%	100.0%
		問の%	10.0%	9.0%	9.3%
		総和の%	3.2%	6.1%	9.3%
	加茂	度数	113	304	417
		圏域の%	27.1%	72.9%	100.0%
		問の%	7.4%	9.5%	8.8%
		総和の%	2.4%	6.4%	8.8%
	福生	度数	144	272	416
		圏域の%	34.6%	65.4%	100.0%
		問の%	9.5%	8.5%	8.8%
		総和の%	3.0%	5.7%	8.8%
	福米	度数	120	304	424
		圏域の%	28.3%	71.7%	100.0%
		問の%	7.9%	9.5%	9.0%
		総和の%	2.5%	6.4%	9.0%
	美保	度数	129	298	427
		圏域の%	30.2%	69.8%	100.0%
		問の%	8.5%	9.3%	9.0%
		総和の%	2.7%	6.3%	9.0%
	弓ヶ浜	度数	162	263	425
		圏域の%	38.1%	61.9%	100.0%
		問の%	10.7%	8.2%	9.0%
		総和の%	3.4%	5.6%	9.0%
	尚徳	度数	136	310	446
		圏域の%	30.5%	69.5%	100.0%
		問の%	8.9%	9.6%	9.4%
		総和の%	2.9%	6.5%	9.4%
	箕蚊屋	度数	133	293	426
		圏域の%	31.2%	68.8%	100.0%
		問の%	8.7%	9.1%	9.0%
		総和の%	2.8%	6.2%	9.0%
	淀江	度数	167	283	450
		圏域の%	37.1%	62.9%	100.0%
		問の%	11.0%	8.8%	9.5%
		総和の%	3.5%	6.0%	9.5%
合計		度数	1521	3214	4735
		圏域の%	32.1%	67.9%	100.0%
		問の%	100.0%	100.0%	100.0%
		総和の%	32.1%	67.9%	100.0%

## 別紙11 問23 お茶や汁物等でむせることがありますか

		はい	いいえ	合計	
圏域	東山	度数	116	318	434
		圏域の%	26.7%	73.3%	100.0%
		問の%	9.2%	9.1%	9.2%
		総和の%	2.4%	6.7%	9.2%
	湊山	度数	125	305	430
		圏域の%	29.1%	70.9%	100.0%
		問の%	9.9%	8.8%	9.1%
		総和の%	2.6%	6.4%	9.1%
	後藤ヶ丘	度数	136	303	439
		圏域の%	31.0%	69.0%	100.0%
		問の%	10.8%	8.7%	9.3%
		総和の%	2.9%	6.4%	9.3%
	加茂	度数	104	316	420
		圏域の%	24.8%	75.2%	100.0%
		問の%	8.2%	9.1%	8.9%
		総和の%	2.2%	6.7%	8.9%
	福生	度数	103	315	418
		圏域の%	24.6%	75.4%	100.0%
		問の%	8.2%	9.1%	8.8%
		総和の%	2.2%	6.6%	8.8%
	福米	度数	121	302	423
		圏域の%	28.6%	71.4%	100.0%
		問の%	9.6%	8.7%	8.9%
		総和の%	2.6%	6.4%	8.9%
	美保	度数	104	324	428
		圏域の%	24.3%	75.7%	100.0%
		問の%	8.2%	9.3%	9.0%
		総和の%	2.2%	6.8%	9.0%
	弓ヶ浜	度数	121	306	427
		圏域の%	28.3%	71.7%	100.0%
		問の%	9.6%	8.8%	9.0%
		総和の%	2.6%	6.5%	9.0%
	尚徳	度数	108	335	443
		圏域の%	24.4%	75.6%	100.0%
		問の%	8.6%	9.6%	9.3%
		総和の%	2.3%	7.1%	9.3%
	箕蚊屋	度数	111	316	427
		圏域の%	26.0%	74.0%	100.0%
		問の%	8.8%	9.1%	9.0%
		総和の%	2.3%	6.7%	9.0%
	淀江	度数	112	337	449
		圏域の%	24.9%	75.1%	100.0%
		問の%	8.9%	9.7%	9.5%
		総和の%	2.4%	7.1%	9.5%
合計		度数	1261	3477	4738
		圏域の%	26.6%	73.4%	100.0%
		問の%	100.0%	100.0%	100.0%
		総和の%	26.6%	73.4%	100.0%

## 別紙12 問24 口の渴きが気になりますか

		はい	いいえ	合計	
圏域	東山	度数	115	310	425
		圏域の%	27.1%	72.9%	100.0%
		問の%	9.3%	9.1%	9.1%
		総和の%	2.5%	6.7%	9.1%
	湊山	度数	121	305	426
		圏域の%	28.4%	71.6%	100.0%
		問の%	9.8%	8.9%	9.2%
		総和の%	2.6%	6.6%	9.2%
	後藤ヶ丘	度数	110	319	429
		圏域の%	25.6%	74.4%	100.0%
		問の%	8.9%	9.3%	9.2%
		総和の%	2.4%	6.9%	9.2%
	加茂	度数	102	311	413
		圏域の%	24.7%	75.3%	100.0%
		問の%	8.3%	9.1%	8.9%
		総和の%	2.2%	6.7%	8.9%
	福生	度数	118	293	411
		圏域の%	28.7%	71.3%	100.0%
		問の%	9.6%	8.6%	8.8%
		総和の%	2.5%	6.3%	8.8%
	福米	度数	108	312	420
		圏域の%	25.7%	74.3%	100.0%
		問の%	8.8%	9.1%	9.0%
		総和の%	2.3%	6.7%	9.0%
	美保	度数	117	301	418
		圏域の%	28.0%	72.0%	100.0%
		問の%	9.5%	8.8%	9.0%
		総和の%	2.5%	6.5%	9.0%
	弓ヶ浜	度数	98	320	418
		圏域の%	23.4%	76.6%	100.0%
		問の%	7.9%	9.4%	9.0%
		総和の%	2.1%	6.9%	9.0%
	尚徳	度数	116	319	435
		圏域の%	26.7%	73.3%	100.0%
		問の%	9.4%	9.3%	9.3%
		総和の%	2.5%	6.9%	9.3%
	箕蚊屋	度数	116	300	416
		圏域の%	27.9%	72.1%	100.0%
		問の%	9.4%	8.8%	8.9%
		総和の%	2.5%	6.4%	8.9%
	淀江	度数	112	332	444
		圏域の%	25.2%	74.8%	100.0%
		問の%	9.1%	9.7%	9.5%
		総和の%	2.4%	7.1%	9.5%
合計		度数	1233	3422	4655
		圏域の%	26.5%	73.5%	100.0%
		問の%	100.0%	100.0%	100.0%
		総和の%	26.5%	73.5%	100.0%

## 別紙13 問32 物忘れが多いと感じますか

			はい	いいえ	合計
圏域	東山	度数	187	242	429
		圏域の%	43.6%	56.4%	100.0%
		感じますかの%	9.7%	8.9%	9.2%
		総和の%	4.0%	5.2%	9.2%
	湊山	度数	188	233	421
		圏域の%	44.7%	55.3%	100.0%
		感じますかの%	9.8%	8.5%	9.0%
		総和の%	4.0%	5.0%	9.0%
	後藤が丘	度数	164	263	427
		圏域の%	38.4%	61.6%	100.0%
		感じますかの%	8.5%	9.6%	9.2%
		総和の%	3.5%	5.7%	9.2%
	加茂	度数	158	253	411
		圏域の%	38.4%	61.6%	100.0%
		感じますかの%	8.2%	9.3%	8.8%
		総和の%	3.4%	5.4%	8.8%
	福生	度数	163	250	413
		圏域の%	39.5%	60.5%	100.0%
		感じますかの%	8.5%	9.2%	8.9%
		総和の%	3.5%	5.4%	8.9%
	福米	度数	168	254	422
		圏域の%	39.8%	60.2%	100.0%
		感じますかの%	8.7%	9.3%	9.1%
		総和の%	3.6%	5.5%	9.1%
	美保	度数	165	263	428
		圏域の%	38.6%	61.4%	100.0%
		感じますかの%	8.6%	9.6%	9.2%
		総和の%	3.5%	5.7%	9.2%
	弓ヶ浜	度数	169	251	420
		圏域の%	40.2%	59.8%	100.0%
		感じますかの%	8.8%	9.2%	9.0%
		総和の%	3.6%	5.4%	9.0%
	尚徳	度数	185	249	434
		圏域の%	42.6%	57.4%	100.0%
		感じますかの%	9.6%	9.1%	9.3%
		総和の%	4.0%	5.4%	9.3%
	箕蚊屋	度数	188	227	415
		圏域の%	45.3%	54.7%	100.0%
		感じますかの%	9.8%	8.3%	8.9%
		総和の%	4.0%	4.9%	8.9%
	淀江	度数	188	246	434
		圏域の%	43.3%	56.7%	100.0%
		感じますかの%	9.8%	9.0%	9.3%
		総和の%	4.0%	5.3%	9.3%
合計		度数	1923	2731	4654
		圏域の%	41.3%	58.7%	100.0%
		感じますかの%	100.0%	100.0%	100.0%
		総和の%	41.3%	58.7%	100.0%

## 別紙14 問33 自分で電話番号を調べて、電話をかけることをしていますか

			はい	いいえ	合計
圏域	東山	度数	365	66	431
		圏域の%	84.7%	15.3%	100.0%
		していますかの%	8.9%	11.4%	9.2%
		総和の%	7.8%	1.4%	9.2%
	湊山	度数	375	51	426
		圏域の%	88.0%	12.0%	100.0%
		していますかの%	9.1%	8.8%	9.1%
		総和の%	8.0%	1.1%	9.1%
	後藤が丘	度数	375	58	433
		圏域の%	86.6%	13.4%	100.0%
		していますかの%	9.1%	10.0%	9.2%
		総和の%	8.0%	1.2%	9.2%
	加茂	度数	370	44	414
		圏域の%	89.4%	10.6%	100.0%
		していますかの%	9.0%	7.6%	8.8%
		総和の%	7.9%	0.9%	8.8%
	福生	度数	360	56	416
		圏域の%	86.5%	13.5%	100.0%
		していますかの%	8.8%	9.7%	8.9%
		総和の%	7.7%	1.2%	8.9%
	福米	度数	362	63	425
		圏域の%	85.2%	14.8%	100.0%
		していますかの%	8.8%	10.9%	9.1%
		総和の%	7.7%	1.3%	9.1%
	美保	度数	376	51	427
		圏域の%	88.1%	11.9%	100.0%
		していますかの%	9.2%	8.8%	9.1%
		総和の%	8.0%	1.1%	9.1%
	弓ヶ浜	度数	364	58	422
		圏域の%	86.3%	13.7%	100.0%
		していますかの%	8.9%	10.0%	9.0%
		総和の%	7.8%	1.2%	9.0%
	尚徳	度数	392	42	434
		圏域の%	90.3%	9.7%	100.0%
		していますかの%	9.5%	7.2%	9.3%
		総和の%	8.4%	0.9%	9.3%
	箕蚊屋	度数	374	44	418
		圏域の%	89.5%	10.5%	100.0%
		していますかの%	9.1%	7.6%	8.9%
		総和の%	8.0%	0.9%	8.9%
	淀江	度数	393	47	440
		圏域の%	89.3%	10.7%	100.0%
		していますかの%	9.6%	8.1%	9.4%
		総和の%	8.4%	1.0%	9.4%
合計		度数	4106	580	4686
		圏域の%	87.6%	12.4%	100.0%
		していますかの%	100.0%	100.0%	100.0%
		総和の%	87.6%	12.4%	100.0%

## 別紙15 問34 今日が何月何日かわからない時がありますか

			はい	いいえ	合計
圏域	東山	度数	113	317	430
		圏域の%	26.3%	73.7%	100.0%
		ありますかの%	9.0%	9.3%	9.2%
		総和の%	2.4%	6.8%	9.2%
	湊山	度数	121	303	424
		圏域の%	28.5%	71.5%	100.0%
		ありますかの%	9.7%	8.8%	9.1%
		総和の%	2.6%	6.5%	9.1%
	後藤が丘	度数	118	313	431
		圏域の%	27.4%	72.6%	100.0%
		ありますかの%	9.4%	9.1%	9.2%
		総和の%	2.5%	6.7%	9.2%
	加茂	度数	108	304	412
		圏域の%	26.2%	73.8%	100.0%
		ありますかの%	8.6%	8.9%	8.8%
		総和の%	2.3%	6.5%	8.8%
	福生	度数	112	303	415
		圏域の%	27.0%	73.0%	100.0%
		ありますかの%	8.9%	8.8%	8.9%
		総和の%	2.4%	6.5%	8.9%
福米	度数	111	314	425	
	圏域の%	26.1%	73.9%	100.0%	
	ありますかの%	8.9%	9.2%	9.1%	
	総和の%	2.4%	6.7%	9.1%	
美保	度数	117	311	428	
	圏域の%	27.3%	72.7%	100.0%	
	ありますかの%	9.3%	9.1%	9.2%	
	総和の%	2.5%	6.7%	9.2%	
弓ヶ浜	度数	109	311	420	
	圏域の%	26.0%	74.0%	100.0%	
	ありますかの%	8.7%	9.1%	9.0%	
	総和の%	2.3%	6.7%	9.0%	
尚徳	度数	119	315	434	
	圏域の%	27.4%	72.6%	100.0%	
	ありますかの%	9.5%	9.2%	9.3%	
	総和の%	2.5%	6.7%	9.3%	
箕蚊屋	度数	101	318	419	
	圏域の%	24.1%	75.9%	100.0%	
	ありますかの%	8.1%	9.3%	9.0%	
	総和の%	2.2%	6.8%	9.0%	
淀江	度数	123	315	438	
	圏域の%	28.1%	71.9%	100.0%	
	ありますかの%	9.8%	9.2%	9.4%	
	総和の%	2.6%	6.7%	9.4%	
合計	度数	1252	3424	4676	
	圏域の%	26.8%	73.2%	100.0%	
	ありますかの%	100.0%	100.0%	100.0%	
	総和の%	26.8%	73.2%	100.0%	

## 別紙16 問35 バスや電車を使って1人で外出していますか

		できるし、している	できるけどしていない	できない	合計	
圏域	東山	度数	304	93	34	431
		圏域の%	70.5%	21.6%	7.9%	100.0%
		問の%	8.4%	12.9%	9.5%	9.2%
		総和の%	6.5%	2.0%	0.7%	9.2%
	湊山	度数	321	67	35	423
		圏域の%	75.9%	15.8%	8.3%	100.0%
		問の%	8.9%	9.3%	9.8%	9.0%
		総和の%	6.9%	1.4%	0.7%	9.0%
	後藤ヶ丘	度数	311	83	38	432
		圏域の%	72.0%	19.2%	8.8%	100.0%
		問の%	8.6%	11.5%	10.6%	9.2%
		総和の%	6.7%	1.8%	0.8%	9.2%
	加茂	度数	321	59	30	410
		圏域の%	78.3%	14.4%	7.3%	100.0%
		問の%	8.9%	8.2%	8.4%	8.8%
		総和の%	6.9%	1.3%	0.6%	8.8%
	福生	度数	311	68	38	417
		圏域の%	74.6%	16.3%	9.1%	100.0%
		問の%	8.6%	9.5%	10.6%	8.9%
		総和の%	6.7%	1.5%	0.8%	8.9%
	福米	度数	339	57	28	424
		圏域の%	80.0%	13.4%	6.6%	100.0%
		問の%	9.4%	7.9%	7.8%	9.1%
		総和の%	7.2%	1.2%	0.6%	9.1%
	美保	度数	330	63	34	427
		圏域の%	77.3%	14.8%	8.0%	100.0%
		問の%	9.2%	8.8%	9.5%	9.1%
		総和の%	7.1%	1.3%	0.7%	9.1%
	弓ヶ浜	度数	327	60	30	417
		圏域の%	78.4%	14.4%	7.2%	100.0%
		問の%	9.1%	8.3%	8.4%	8.9%
		総和の%	7.0%	1.3%	0.6%	8.9%
	尚徳	度数	341	67	26	434
		圏域の%	78.6%	15.4%	6.0%	100.0%
		問の%	9.5%	9.3%	7.3%	9.3%
		総和の%	7.3%	1.4%	0.6%	9.3%
	箕蚊屋	度数	338	53	28	419
		圏域の%	80.7%	12.6%	6.7%	100.0%
		問の%	9.4%	7.4%	7.8%	9.0%
		総和の%	7.2%	1.1%	0.6%	9.0%
	淀江	度数	357	49	36	442
		圏域の%	80.8%	11.1%	8.1%	100.0%
		問の%	9.9%	6.8%	10.1%	9.5%
		総和の%	7.6%	1.0%	0.8%	9.5%
合計		度数	3600	719	357	4676
		圏域の%	77.0%	15.4%	7.6%	100.0%
		問の%	100.0%	100.0%	100.0%	100.0%
		総和の%	77.0%	15.4%	7.6%	100.0%

## 別紙17 問36 自分で食品・日用品の買物をしていますか(○はひとつ)

			できるし、し ている	できるけどし ていない	できない	合計
圏域	東山	度数	363	48	21	432
		圏域の%	84.0%	11.1%	4.9%	100.0%
		問の%	9.1%	9.7%	10.0%	9.2%
		総和の%	7.7%	1.0%	0.4%	9.2%
	湊山	度数	368	36	20	424
		圏域の%	86.8%	8.5%	4.7%	100.0%
		問の%	9.2%	7.3%	9.6%	9.0%
		総和の%	7.8%	0.8%	0.4%	9.0%
	後藤ヶ丘	度数	369	41	23	433
		圏域の%	85.2%	9.5%	5.3%	100.0%
		問の%	9.2%	8.3%	11.0%	9.2%
		総和の%	7.9%	0.9%	0.5%	9.2%
	加茂	度数	356	39	21	416
		圏域の%	85.6%	9.4%	5.0%	100.0%
		問の%	8.9%	7.9%	10.0%	8.9%
		総和の%	7.6%	0.8%	0.4%	8.9%
	福生	度数	362	31	23	416
		圏域の%	87.0%	7.5%	5.5%	100.0%
		問の%	9.1%	6.3%	11.0%	8.9%
		総和の%	7.7%	0.7%	0.5%	8.9%
	福米	度数	370	39	17	426
		圏域の%	86.9%	9.2%	4.0%	100.0%
		問の%	9.3%	7.9%	8.1%	9.1%
		総和の%	7.9%	0.8%	0.4%	9.1%
	美保	度数	363	45	22	430
		圏域の%	84.4%	10.5%	5.1%	100.0%
		問の%	9.1%	9.1%	10.5%	9.2%
		総和の%	7.7%	1.0%	0.5%	9.2%
	弓ヶ浜	度数	352	50	18	420
		圏域の%	83.8%	11.9%	4.3%	100.0%
		問の%	8.8%	10.1%	8.6%	8.9%
		総和の%	7.5%	1.1%	0.4%	8.9%
	尚徳	度数	372	52	13	437
		圏域の%	85.1%	11.9%	3.0%	100.0%
		問の%	9.3%	10.5%	6.2%	9.3%
		総和の%	7.9%	1.1%	0.3%	9.3%
	箕蚊屋	度数	351	50	15	416
		圏域の%	84.4%	12.0%	3.6%	100.0%
		問の%	8.8%	10.1%	7.2%	8.9%
		総和の%	7.5%	1.1%	0.3%	8.9%
	淀江	度数	365	63	16	444
		圏域の%	82.2%	14.2%	3.6%	100.0%
		問の%	9.1%	12.8%	7.7%	9.5%
		総和の%	7.8%	1.3%	0.3%	9.5%
合計		度数	3991	494	209	4694
		圏域の%	85.0%	10.5%	4.5%	100.0%
		問の%	100.0%	100.0%	100.0%	100.0%
		総和の%	85.0%	10.5%	4.5%	100.0%

## 別紙18 問37 自分で食事の用意をしていますか(○はひとつ)

			できるし、 している	できるけどし ていない	できない	合計
圏域	東山	度数	324	76	30	430
		圏域の%	75.3%	17.7%	7.0%	100.0%
		問の%	9.5%	8.4%	8.3%	9.2%
		総和の%	6.9%	1.6%	0.6%	9.2%
	湊山	度数	325	73	28	426
		圏域の%	76.3%	17.1%	6.6%	100.0%
		問の%	9.5%	8.0%	7.8%	9.1%
		総和の%	6.9%	1.6%	0.6%	9.1%
	後藤ヶ丘	度数	312	87	32	431
		圏域の%	72.4%	20.2%	7.4%	100.0%
		問の%	9.1%	9.6%	8.9%	9.2%
		総和の%	6.6%	1.9%	0.7%	9.2%
	加茂	度数	306	69	39	414
		圏域の%	73.9%	16.7%	9.4%	100.0%
		問の%	8.9%	7.6%	10.8%	8.8%
		総和の%	6.5%	1.5%	0.8%	8.8%
	福生	度数	305	88	26	419
		圏域の%	72.8%	21.0%	6.2%	100.0%
		問の%	8.9%	9.7%	7.2%	8.9%
		総和の%	6.5%	1.9%	0.6%	8.9%
	福米	度数	311	91	24	426
		圏域の%	73.0%	21.4%	5.6%	100.0%
		問の%	9.1%	10.0%	6.6%	9.1%
		総和の%	6.6%	1.9%	0.5%	9.1%
	美保	度数	304	85	41	430
		圏域の%	70.7%	19.8%	9.5%	100.0%
		問の%	8.9%	9.4%	11.4%	9.2%
		総和の%	6.5%	1.8%	0.9%	9.2%
	弓ヶ浜	度数	296	84	42	422
		圏域の%	70.1%	19.9%	10.0%	100.0%
		問の%	8.6%	9.2%	11.6%	9.0%
		総和の%	6.3%	1.8%	0.9%	9.0%
	尚徳	度数	320	87	28	435
		圏域の%	73.6%	20.0%	6.4%	100.0%
		問の%	9.3%	9.6%	7.8%	9.3%
		総和の%	6.8%	1.9%	0.6%	9.3%
	箕蚊屋	度数	299	89	29	417
		圏域の%	71.7%	21.3%	7.0%	100.0%
		問の%	8.7%	9.8%	8.0%	8.9%
		総和の%	6.4%	1.9%	0.6%	8.9%
	淀江	度数	321	80	42	443
		圏域の%	72.5%	18.1%	9.5%	100.0%
		問の%	9.4%	8.8%	11.6%	9.4%
		総和の%	6.8%	1.7%	0.9%	9.4%
合計		度数	3423	909	361	4693
		圏域の%	72.9%	19.4%	7.7%	100.0%
		問の%	100.0%	100.0%	100.0%	100.0%
		総和の%	72.9%	19.4%	7.7%	100.0%

別紙19 問38 自分で請求書の支払いをしていますか

		できるし、している	できるけどしていない	できない	合計	
圏域	東山	度数	368	48	13	429
		圏域の%	85.8%	11.2%	3.0%	100.0%
		問の%	9.3%	8.6%	7.6%	9.2%
		総和の%	7.9%	1.0%	0.3%	9.2%
	湊山	度数	371	41	13	425
		圏域の%	87.3%	9.6%	3.1%	100.0%
		問の%	9.4%	7.3%	7.6%	9.1%
		総和の%	7.9%	0.9%	0.3%	9.1%
	後藤ヶ丘	度数	365	51	17	433
		圏域の%	84.3%	11.8%	3.9%	100.0%
		問の%	9.2%	9.1%	9.9%	9.2%
		総和の%	7.8%	1.1%	0.4%	9.2%
	加茂	度数	350	45	16	411
		圏域の%	85.2%	10.9%	3.9%	100.0%
		問の%	8.9%	8.0%	9.3%	8.8%
		総和の%	7.5%	1.0%	0.3%	8.8%
	福生	度数	359	43	17	419
		圏域の%	85.7%	10.3%	4.1%	100.0%
		問の%	9.1%	7.7%	9.9%	8.9%
		総和の%	7.7%	0.9%	0.4%	8.9%
	福米	度数	367	46	12	425
		圏域の%	86.4%	10.8%	2.8%	100.0%
		問の%	9.3%	8.2%	7.0%	9.1%
		総和の%	7.8%	1.0%	0.3%	9.1%
	美保	度数	350	58	22	430
		圏域の%	81.4%	13.5%	5.1%	100.0%
		問の%	8.9%	10.4%	12.8%	9.2%
		総和の%	7.5%	1.2%	0.5%	9.2%
	弓ヶ浜	度数	341	59	20	420
		圏域の%	81.2%	14.0%	4.8%	100.0%
		問の%	8.6%	10.5%	11.6%	9.0%
		総和の%	7.3%	1.3%	0.4%	9.0%
	尚徳	度数	373	51	13	437
		圏域の%	85.4%	11.7%	3.0%	100.0%
		問の%	9.4%	9.1%	7.6%	9.3%
		総和の%	8.0%	1.1%	0.3%	9.3%
	箕蚊屋	度数	347	55	13	415
		圏域の%	83.6%	13.3%	3.1%	100.0%
		問の%	8.8%	9.8%	7.6%	8.9%
		総和の%	7.4%	1.2%	0.3%	8.9%
	淀江	度数	362	63	16	441
		圏域の%	82.1%	14.3%	3.6%	100.0%
		問の%	9.2%	11.3%	9.3%	9.4%
		総和の%	7.7%	1.3%	0.3%	9.4%
合計		度数	3953	560	172	4685
		圏域の%	84.4%	12.0%	3.7%	100.0%
		問の%	100.0%	100.0%	100.0%	100.0%
		総和の%	84.4%	12.0%	3.7%	100.0%

## 別紙20 問39 自分で預貯金の出し入れをしていますか

		できるし、し ている	できるけどし ていない	できない	合計	
圏域	東山	度数	370	49	13	432
		圏域の%	85.6%	11.3%	3.0%	100.0%
		問の%	9.2%	10.0%	7.0%	9.2%
		総和の%	7.9%	1.0%	0.3%	9.2%
	湊山	度数	373	38	14	425
		圏域の%	87.8%	8.9%	3.3%	100.0%
		問の%	9.3%	7.8%	7.5%	9.0%
		総和の%	7.9%	0.8%	0.3%	9.0%
	後藤ヶ丘	度数	378	42	14	434
		圏域の%	87.1%	9.7%	3.2%	100.0%
		問の%	9.4%	8.6%	7.5%	9.2%
		総和の%	8.0%	0.9%	0.3%	9.2%
	加茂	度数	351	43	19	413
		圏域の%	85.0%	10.4%	4.6%	100.0%
		問の%	8.7%	8.8%	10.2%	8.8%
		総和の%	7.5%	0.9%	0.4%	8.8%
	福生	度数	357	40	20	417
		圏域の%	85.6%	9.6%	4.8%	100.0%
		問の%	8.9%	8.2%	10.8%	8.9%
		総和の%	7.6%	0.9%	0.4%	8.9%
	福米	度数	373	39	14	426
		圏域の%	87.6%	9.2%	3.3%	100.0%
		問の%	9.3%	8.0%	7.5%	9.1%
		総和の%	7.9%	0.8%	0.3%	9.1%
	美保	度数	353	50	28	431
		圏域の%	81.9%	11.6%	6.5%	100.0%
		問の%	8.8%	10.2%	15.1%	9.2%
		総和の%	7.5%	1.1%	0.6%	9.2%
	弓ヶ浜	度数	356	48	18	422
		圏域の%	84.4%	11.4%	4.3%	100.0%
		問の%	8.8%	9.8%	9.7%	9.0%
		総和の%	7.6%	1.0%	0.4%	9.0%
	尚徳	度数	383	37	17	437
		圏域の%	87.6%	8.5%	3.9%	100.0%
		問の%	9.5%	7.6%	9.1%	9.3%
		総和の%	8.1%	0.8%	0.4%	9.3%
	箕蚊屋	度数	354	53	12	419
		圏域の%	84.5%	12.6%	2.9%	100.0%
		問の%	8.8%	10.8%	6.5%	8.9%
		総和の%	7.5%	1.1%	0.3%	8.9%
	淀江	度数	377	50	17	444
		圏域の%	84.9%	11.3%	3.8%	100.0%
		問の%	9.4%	10.2%	9.1%	9.4%
		総和の%	8.0%	1.1%	0.4%	9.4%
合計		度数	4025	489	186	4700
		圏域の%	85.6%	10.4%	4.0%	100.0%
		問の%	100.0%	100.0%	100.0%	100.0%
		総和の%	85.6%	10.4%	4.0%	100.0%

## 別紙21 問40 健康についての記事や番組に関心がありますか

			はい	いいえ	合計
圏域	東山	度数	401	30	431
		圏域の%	93.0%	7.0%	100.0%
		関心があり%	9.5%	6.7%	9.2%
		総和の%	8.6%	0.6%	9.2%
	湊山	度数	383	40	423
		圏域の%	90.5%	9.5%	100.0%
		関心があり%	9.0%	8.9%	9.0%
		総和の%	8.2%	0.9%	9.0%
	後藤が丘	度数	389	45	434
		圏域の%	89.6%	10.4%	100.0%
		関心があり%	9.2%	10.0%	9.3%
		総和の%	8.3%	1.0%	9.3%
	加茂	度数	381	35	416
		圏域の%	91.6%	8.4%	100.0%
		関心があり%	9.0%	7.8%	8.9%
		総和の%	8.1%	0.7%	8.9%
	福生	度数	373	43	416
		圏域の%	89.7%	10.3%	100.0%
		関心があり%	8.8%	9.6%	8.9%
		総和の%	8.0%	0.9%	8.9%
	福米	度数	375	50	425
		圏域の%	88.2%	11.8%	100.0%
		関心があり%	8.9%	11.2%	9.1%
		総和の%	8.0%	1.1%	9.1%
	美保	度数	387	41	428
		圏域の%	90.4%	9.6%	100.0%
		関心があり%	9.1%	9.2%	9.1%
		総和の%	8.3%	0.9%	9.1%
	弓ヶ浜	度数	378	42	420
		圏域の%	90.0%	10.0%	100.0%
		関心があり%	8.9%	9.4%	9.0%
		総和の%	8.1%	0.9%	9.0%
	尚徳	度数	389	44	433
		圏域の%	89.8%	10.2%	100.0%
		関心があり%	9.2%	9.8%	9.3%
		総和の%	8.3%	0.9%	9.3%
	箕蚊屋	度数	382	35	417
		圏域の%	91.6%	8.4%	100.0%
		関心があり%	9.0%	7.8%	8.9%
		総和の%	8.2%	0.7%	8.9%
	淀江	度数	395	43	438
		圏域の%	90.2%	9.8%	100.0%
		関心があり%	9.3%	9.6%	9.4%
		総和の%	8.4%	0.9%	9.4%
合計		度数	4233	448	4681
		圏域の%	90.4%	9.6%	100.0%
		関心があり%	100.0%	100.0%	100.0%
		総和の%	90.4%	9.6%	100.0%

## 別紙22 問41 友人の家を訪ねていますか

			はい	いいえ	合計
圏域	東山	度数	205	227	432
		圏域の%	47.5%	52.5%	100.0%
		訪ねている%	8.6%	9.8%	9.2%
		総和の%	4.4%	4.8%	9.2%
	湊山	度数	193	231	424
		圏域の%	45.5%	54.5%	100.0%
		訪ねていますか	8.1%	10.0%	9.1%
		総和の%	4.1%	4.9%	9.1%
	後藤が丘	度数	201	232	433
		圏域の%	46.4%	53.6%	100.0%
		訪ねていますか	8.5%	10.1%	9.2%
		総和の%	4.3%	5.0%	9.2%
	加茂	度数	201	213	414
		圏域の%	48.6%	51.4%	100.0%
		訪ねていますか	8.5%	9.2%	8.8%
		総和の%	4.3%	4.5%	8.8%
	福生	度数	200	216	416
		圏域の%	48.1%	51.9%	100.0%
		訪ねていますか	8.4%	9.4%	8.9%
		総和の%	4.3%	4.6%	8.9%
	福米	度数	204	221	425
		圏域の%	48.0%	52.0%	100.0%
		訪ねていますか	8.6%	9.6%	9.1%
		総和の%	4.4%	4.7%	9.1%
	美保	度数	240	190	430
		圏域の%	55.8%	44.2%	100.0%
		訪ねていますか	10.1%	8.2%	9.2%
		総和の%	5.1%	4.1%	9.2%
	弓ヶ浜	度数	223	196	419
		圏域の%	53.2%	46.8%	100.0%
		訪ねていますか	9.4%	8.5%	8.9%
		総和の%	4.8%	4.2%	8.9%
	尚徳	度数	229	200	429
		圏域の%	53.4%	46.6%	100.0%
		訪ねていますか	9.6%	8.7%	9.2%
		総和の%	4.9%	4.3%	9.2%
	箕蚊屋	度数	241	177	418
		圏域の%	57.7%	42.3%	100.0%
		訪ねていますか	10.1%	7.7%	8.9%
		総和の%	5.1%	3.8%	8.9%
	淀江	度数	240	203	443
		圏域の%	54.2%	45.8%	100.0%
		訪ねていますか	10.1%	8.8%	9.5%
		総和の%	5.1%	4.3%	9.5%
合計	度数	2377	2306	4683	
	圏域の%	50.8%	49.2%	100.0%	
	訪ねていますか	100.0%	100.0%	100.0%	
	総和の%	50.8%	49.2%	100.0%	

## 別紙23 問42 家族や友人の相談にのっていますか

			はい	いいえ	合計
圏域	東山	度数	317	116	433
		圏域の%	73.2%	26.8%	100.0%
		相談の%	8.9%	10.5%	9.3%
		総和の%	6.8%	2.5%	9.3%
	湊山	度数	323	99	422
		圏域の%	76.5%	23.5%	100.0%
		相談の%	9.1%	9.0%	9.1%
		総和の%	6.9%	2.1%	9.1%
	後藤が丘	度数	314	118	432
		圏域の%	72.7%	27.3%	100.0%
		相談の%	8.8%	10.7%	9.3%
		総和の%	6.7%	2.5%	9.3%
	加茂	度数	317	95	412
		圏域の%	76.9%	23.1%	100.0%
		相談の%	8.9%	8.6%	8.8%
		総和の%	6.8%	2.0%	8.8%
	福生	度数	306	107	413
		圏域の%	74.1%	25.9%	100.0%
		相談の%	8.6%	9.7%	8.9%
		総和の%	6.6%	2.3%	8.9%
	福米	度数	328	92	420
		圏域の%	78.1%	21.9%	100.0%
		相談の%	9.2%	8.4%	9.0%
		総和の%	7.0%	2.0%	9.0%
	美保	度数	332	95	427
		圏域の%	77.8%	22.2%	100.0%
		相談の%	9.3%	8.6%	9.2%
		総和の%	7.1%	2.0%	9.2%
	弓ヶ浜	度数	324	96	420
		圏域の%	77.1%	22.9%	100.0%
		相談の%	9.1%	8.7%	9.0%
		総和の%	7.0%	2.1%	9.0%
	尚徳	度数	334	95	429
		圏域の%	77.9%	22.1%	100.0%
		相談の%	9.4%	8.6%	9.2%
		総和の%	7.2%	2.0%	9.2%
	箕蚊屋	度数	323	91	414
		圏域の%	78.0%	22.0%	100.0%
		相談の%	9.1%	8.3%	8.9%
		総和の%	6.9%	2.0%	8.9%
	淀江	度数	340	97	437
		圏域の%	77.8%	22.2%	100.0%
		相談の%	9.6%	8.8%	9.4%
		総和の%	7.3%	2.1%	9.4%
合計		度数	3558	1101	4659
		圏域の%	76.4%	23.6%	100.0%
		相談の%	100.0%	100.0%	100.0%
		総和の%	76.4%	23.6%	100.0%

## 別紙24 問68-①充実感ここ2週間の心の健康

			ある	まあまあある	合計
圏域	東山	度数	60	315	375
		圏域の%	16.0%	84.0%	100.0%
		問の%	10.8%	9.0%	9.3%
		総和の%	1.5%	7.8%	9.3%
	湊山	度数	53	327	380
		圏域の%	13.9%	86.1%	100.0%
		問の%	9.6%	9.4%	9.4%
		総和の%	1.3%	8.1%	9.4%
	後藤ヶ丘	度数	53	320	373
		圏域の%	14.2%	85.8%	100.0%
		問の%	9.6%	9.2%	9.2%
		総和の%	1.3%	7.9%	9.2%
	加茂	度数	53	294	347
		圏域の%	15.3%	84.7%	100.0%
		問の%	9.6%	8.4%	8.6%
		総和の%	1.3%	7.3%	8.6%
	福生	度数	44	310	354
		圏域の%	12.4%	87.6%	100.0%
		問の%	7.9%	8.9%	8.8%
		総和の%	1.1%	7.7%	8.8%
	福米	度数	48	322	370
		圏域の%	13.0%	87.0%	100.0%
		問の%	8.7%	9.3%	9.2%
		総和の%	1.2%	8.0%	9.2%
	美保	度数	53	320	373
		圏域の%	14.2%	85.8%	100.0%
		問の%	9.6%	9.2%	9.2%
		総和の%	1.3%	7.9%	9.2%
	弓ヶ浜	度数	51	304	355
		圏域の%	14.4%	85.6%	100.0%
		問の%	9.2%	8.7%	8.8%
		総和の%	1.3%	7.5%	8.8%
	尚徳	度数	50	311	361
		圏域の%	13.9%	86.1%	100.0%
		問の%	9.0%	8.9%	8.9%
		総和の%	1.2%	7.7%	8.9%
	箕蚊屋	度数	44	319	363
		圏域の%	12.1%	87.9%	100.0%
		問の%	7.9%	9.2%	9.0%
		総和の%	1.1%	7.9%	9.0%
	淀江	度数	45	339	384
		圏域の%	11.7%	88.3%	100.0%
		問の%	8.1%	9.7%	9.5%
		総和の%	1.1%	8.4%	9.5%
合計		度数	554	3481	4035
		圏域の%	13.7%	86.3%	100.0%
		問の%	100.0%	100.0%	100.0%
		総和の%	13.7%	86.3%	100.0%

## 別紙25 問68-②楽しめないここ2週間の心の健康

			ある	まあまあある	合計
圏域	東山	度数	42	338	380
		圏域の%	11.1%	88.9%	100.0%
		問の%	8.5%	9.5%	9.4%
		総和の%	1.0%	8.3%	9.4%
	湊山	度数	46	334	380
		圏域の%	12.1%	87.9%	100.0%
		問の%	9.3%	9.4%	9.4%
		総和の%	1.1%	8.2%	9.4%
	後藤ヶ丘	度数	49	328	377
		圏域の%	13.0%	87.0%	100.0%
		問の%	9.9%	9.2%	9.3%
		総和の%	1.2%	8.1%	9.3%
	加茂	度数	41	311	352
		圏域の%	11.6%	88.4%	100.0%
		問の%	8.3%	8.7%	8.7%
		総和の%	1.0%	7.7%	8.7%
	福生	度数	37	325	362
		圏域の%	10.2%	89.8%	100.0%
		問の%	7.5%	9.1%	8.9%
		総和の%	0.9%	8.0%	8.9%
	福米	度数	50	322	372
		圏域の%	13.4%	86.6%	100.0%
		問の%	10.1%	9.0%	9.2%
		総和の%	1.2%	7.9%	9.2%
	美保	度数	55	317	372
		圏域の%	14.8%	85.2%	100.0%
		問の%	11.1%	8.9%	9.2%
		総和の%	1.4%	7.8%	9.2%
	弓ヶ浜	度数	45	309	354
		圏域の%	12.7%	87.3%	100.0%
		問の%	9.1%	8.7%	8.7%
		総和の%	1.1%	7.6%	8.7%
	尚徳	度数	45	314	359
		圏域の%	12.5%	87.5%	100.0%
		問の%	9.1%	8.8%	8.8%
		総和の%	1.1%	7.7%	8.8%
	箕蚊屋	度数	43	324	367
		圏域の%	11.7%	88.3%	100.0%
		問の%	8.7%	9.1%	9.0%
		総和の%	1.1%	8.0%	9.0%
	淀江	度数	42	341	383
		圏域の%	11.0%	89.0%	100.0%
		問の%	8.5%	9.6%	9.4%
		総和の%	1.0%	8.4%	9.4%
合計		度数	495	3563	4058
		圏域の%	12.2%	87.8%	100.0%
		問の%	100.0%	100.0%	100.0%
		総和の%	12.2%	87.8%	100.0%

## 別紙26 問68-③おっくうここ2週間の心の健康

			ある	まあまあある	合計
圏域	東山	度数	69	299	368
		圏域の%	18.8%	81.3%	100.0%
		問の%	9.0%	9.3%	9.3%
		総和の%	1.7%	7.5%	9.3%
	湊山	度数	72	301	373
		圏域の%	19.3%	80.7%	100.0%
		問の%	9.4%	9.4%	9.4%
		総和の%	1.8%	7.6%	9.4%
	後藤ヶ丘	度数	80	287	367
		圏域の%	21.8%	78.2%	100.0%
		問の%	10.4%	9.0%	9.2%
		総和の%	2.0%	7.2%	9.2%
	加茂	度数	71	270	341
		圏域の%	20.8%	79.2%	100.0%
		問の%	9.2%	8.4%	8.6%
		総和の%	1.8%	6.8%	8.6%
	福生	度数	75	280	355
		圏域の%	21.1%	78.9%	100.0%
		問の%	9.8%	8.7%	8.9%
		総和の%	1.9%	7.1%	8.9%
	福米	度数	65	303	368
		圏域の%	17.7%	82.3%	100.0%
		問の%	8.5%	9.5%	9.3%
		総和の%	1.6%	7.6%	9.3%
	美保	度数	74	288	362
		圏域の%	20.4%	79.6%	100.0%
		問の%	9.6%	9.0%	9.1%
		総和の%	1.9%	7.3%	9.1%
	弓ヶ浜	度数	60	290	350
		圏域の%	17.1%	82.9%	100.0%
		問の%	7.8%	9.1%	8.8%
		総和の%	1.5%	7.3%	8.8%
	尚徳	度数	68	285	353
		圏域の%	19.3%	80.7%	100.0%
		問の%	8.9%	8.9%	8.9%
		総和の%	1.7%	7.2%	8.9%
	箕蚊屋	度数	60	296	356
		圏域の%	16.9%	83.1%	100.0%
		問の%	7.8%	9.2%	9.0%
		総和の%	1.5%	7.5%	9.0%
	淀江	度数	74	304	378
		圏域の%	19.6%	80.4%	100.0%
		問の%	9.6%	9.5%	9.5%
		総和の%	1.9%	7.7%	9.5%
合計		度数	768	3203	3971
		圏域の%	19.3%	80.7%	100.0%
		問の%	100.0%	100.0%	100.0%
		総和の%	19.3%	80.7%	100.0%

## 別紙27 問68-④役に立たないここ2週間の心の健康

			ある	まあまあある	合計
圏域	東山	度数	66	307	373
		圏域の%	17.7%	82.3%	100.0%
		問の%	9.6%	9.3%	9.3%
		総和の%	1.7%	7.7%	9.3%
	湊山	度数	67	311	378
		圏域の%	17.7%	82.3%	100.0%
		問の%	9.8%	9.4%	9.5%
		総和の%	1.7%	7.8%	9.5%
	後藤ヶ丘	度数	80	290	370
		圏域の%	21.6%	78.4%	100.0%
		問の%	11.7%	8.8%	9.3%
		総和の%	2.0%	7.3%	9.3%
	加茂	度数	51	288	339
		圏域の%	15.0%	85.0%	100.0%
		問の%	7.4%	8.7%	8.5%
		総和の%	1.3%	7.2%	8.5%
	福生	度数	67	288	355
		圏域の%	18.9%	81.1%	100.0%
		問の%	9.8%	8.7%	8.9%
		総和の%	1.7%	7.2%	8.9%
	福米	度数	61	306	367
		圏域の%	16.6%	83.4%	100.0%
		問の%	8.9%	9.2%	9.2%
		総和の%	1.5%	7.7%	9.2%
	美保	度数	70	295	365
		圏域の%	19.2%	80.8%	100.0%
		問の%	10.2%	8.9%	9.1%
		総和の%	1.8%	7.4%	9.1%
	弓ヶ浜	度数	52	301	353
		圏域の%	14.7%	85.3%	100.0%
		問の%	7.6%	9.1%	8.8%
		総和の%	1.3%	7.5%	8.8%
	尚徳	度数	63	294	357
		圏域の%	17.6%	82.4%	100.0%
		問の%	9.2%	8.9%	8.9%
		総和の%	1.6%	7.4%	8.9%
	箕蚊屋	度数	44	321	365
		圏域の%	12.1%	87.9%	100.0%
		問の%	6.4%	9.7%	9.1%
		総和の%	1.1%	8.0%	9.1%
	淀江	度数	65	313	378
		圏域の%	17.2%	82.8%	100.0%
		問の%	9.5%	9.4%	9.5%
		総和の%	1.6%	7.8%	9.5%
合計		度数	686	3314	4000
		圏域の%	17.2%	82.9%	100.0%
		問の%	100.0%	100.0%	100.0%
		総和の%	17.2%	82.9%	100.0%

## 別紙28 問68-⑤疲れるここ2週間の心の健康

			ある	まあまあある	合計
圏域	東山	度数	203	176	379
		圏域の%	53.6%	46.4%	100.0%
		問の%	10.0%	8.5%	9.3%
		総和の%	5.0%	4.3%	9.3%
	湊山	度数	180	205	385
		圏域の%	46.8%	53.2%	100.0%
		問の%	8.9%	9.9%	9.4%
		総和の%	4.4%	5.0%	9.4%
	後藤ヶ丘	度数	194	188	382
		圏域の%	50.8%	49.2%	100.0%
		問の%	9.6%	9.1%	9.3%
		総和の%	4.7%	4.6%	9.3%
	加茂	度数	173	177	350
		圏域の%	49.4%	50.6%	100.0%
		問の%	8.5%	8.5%	8.5%
		総和の%	4.2%	4.3%	8.5%
	福生	度数	163	203	366
		圏域の%	44.5%	55.5%	100.0%
		問の%	8.1%	9.8%	8.9%
		総和の%	4.0%	5.0%	8.9%
	福米	度数	176	199	375
		圏域の%	46.9%	53.1%	100.0%
		問の%	8.7%	9.6%	9.2%
		総和の%	4.3%	4.9%	9.2%
	美保	度数	181	191	372
		圏域の%	48.7%	51.3%	100.0%
		問の%	8.9%	9.2%	9.1%
		総和の%	4.4%	4.7%	9.1%
	弓ヶ浜	度数	193	172	365
		圏域の%	52.9%	47.1%	100.0%
		問の%	9.5%	8.3%	8.9%
		総和の%	4.7%	4.2%	8.9%
	尚徳	度数	180	186	366
		圏域の%	49.2%	50.8%	100.0%
		問の%	8.9%	9.0%	8.9%
		総和の%	4.4%	4.5%	8.9%
	箕蚊屋	度数	187	186	373
		圏域の%	50.1%	49.9%	100.0%
		問の%	9.2%	9.0%	9.1%
		総和の%	4.6%	4.5%	9.1%
	淀江	度数	194	189	383
		圏域の%	50.7%	49.3%	100.0%
		問の%	9.6%	9.1%	9.4%
		総和の%	4.7%	4.6%	9.4%
合計		度数	2024	2072	4096
		圏域の%	49.4%	50.6%	100.0%
		問の%	100.0%	100.0%	100.0%
		総和の%	49.4%	50.6%	100.0%

## 別紙29 問46.1. ボランティアのグループ

		週4回以上	週2~3回	週1回	月1~3回	年に数回	参加していない	合計	
圏域	東山	度数	3	2	10	19	30	265	329
		圏域の%	0.9%	0.6%	3.0%	5.8%	9.1%	80.5%	100.0%
		問の%	9.7%	3.6%	21.7%	10.2%	8.9%	9.1%	9.2%
		総和の%	0.1%	0.1%	0.3%	0.5%	0.8%	7.4%	9.2%
湊山	度	度数	3	4	7	26	31	275	346
		圏域の%	0.9%	1.2%	2.0%	7.5%	9.0%	79.5%	100.0%
		問の%	9.7%	7.3%	15.2%	13.9%	9.2%	9.4%	9.7%
		総和の%	0.1%	0.1%	0.2%	0.7%	0.9%	7.7%	9.7%
後藤ヶ丘	度	度数	2	5	5	12	26	285	335
		圏域の%	0.6%	1.5%	1.5%	3.6%	7.8%	85.1%	100.0%
		問の%	6.5%	9.1%	10.9%	6.4%	7.7%	9.7%	9.3%
		総和の%	0.1%	0.1%	0.1%	0.3%	0.7%	7.9%	9.3%
加茂	度	度数	5	6	3	10	35	246	305
		圏域の%	1.6%	2.0%	1.0%	3.3%	11.5%	80.7%	100.0%
		問の%	16.1%	10.9%	6.5%	5.3%	10.4%	8.4%	8.5%
		総和の%	0.1%	0.2%	0.1%	0.3%	1.0%	6.9%	8.5%
福生	度	度数	6	8	3	18	20	269	324
		圏域の%	1.9%	2.5%	0.9%	5.6%	6.2%	83.0%	100.0%
		問の%	19.4%	14.5%	6.5%	9.6%	5.9%	9.2%	9.0%
		総和の%	0.2%	0.2%	0.1%	0.5%	0.6%	7.5%	9.0%
福米	度	度数	5	4	3	18	17	266	313
		圏域の%	1.6%	1.3%	1.0%	5.8%	5.4%	85.0%	100.0%
		問の%	16.1%	7.3%	6.5%	9.6%	5.0%	9.1%	8.7%
		総和の%	0.1%	0.1%	0.1%	0.5%	0.5%	7.4%	8.7%
美保	度	度数	1	6	2	19	43	258	329
		圏域の%	0.3%	1.8%	0.6%	5.8%	13.1%	78.4%	100.0%
		問の%	3.2%	10.9%	4.3%	10.2%	12.7%	8.8%	9.2%
		総和の%	0.0%	0.2%	0.1%	0.5%	1.2%	7.2%	9.2%
弓ヶ浜	度	度数	1	3	4	10	24	279	321
		圏域の%	0.3%	0.9%	1.2%	3.1%	7.5%	86.9%	100.0%
		問の%	3.2%	5.5%	8.7%	5.3%	7.1%	9.5%	9.0%
		総和の%	0.0%	0.1%	0.1%	0.3%	0.7%	7.8%	9.0%
尚徳	度	度数	3	8	2	21	32	272	338
		圏域の%	0.9%	2.4%	0.6%	6.2%	9.5%	80.5%	100.0%
		問の%	9.7%	14.5%	4.3%	11.2%	9.5%	9.3%	9.4%
		総和の%	0.1%	0.2%	0.1%	0.6%	0.9%	7.6%	9.4%
箕蚊屋	度	度数	1	3	3	15	35	251	308
		圏域の%	0.3%	1.0%	1.0%	4.9%	11.4%	81.5%	100.0%
		問の%	3.2%	5.5%	6.5%	8.0%	10.4%	8.6%	8.6%
		総和の%	0.0%	0.1%	0.1%	0.4%	1.0%	7.0%	8.6%
淀江	度	度数	1	6	4	19	45	262	337
		圏域の%	0.3%	1.8%	1.2%	5.6%	13.4%	77.7%	100.0%
		問の%	3.2%	10.9%	8.7%	10.2%	13.3%	8.9%	9.4%
		総和の%	0.0%	0.2%	0.1%	0.5%	1.3%	7.3%	9.4%
合計	度	度数	31	55	46	187	338	2928	3585
		圏域の%	0.9%	1.5%	1.3%	5.2%	9.4%	81.7%	100.0%
		問の%	###	###	100.0%	100.0%	###	###	100.0%
		総和の%	0.9%	1.5%	1.3%	5.2%	9.4%	81.7%	100.0%

## 別紙30 問46.2. スポーツ関係のグループやクラブ

		週4回以上	週2~3回	週1回	月1~3回	年に数回	参加していない	合計	
圏域	東山	度数	11	24	20	15	16	250	336
		圏域の	3.3%	7.1%	6.0%	4.5%	4.8%	74.4%	100.0%
		問の%	6.9%	7.8%	9.5%	9.6%	11.1%	9.3%	9.2%
		総和の%	0.3%	0.7%	0.5%	0.4%	0.4%	6.8%	9.2%
	湊山	度数	19	35	14	15	11	253	347
		圏域の	5.5%	10.1%	4.0%	4.3%	3.2%	72.9%	100.0%
		問の%	11.9%	11.4%	6.7%	9.6%	7.6%	9.4%	9.5%
		総和の%	0.5%	1.0%	0.4%	0.4%	0.3%	6.9%	9.5%
	後藤ヶ丘	度数	15	32	29	13	14	247	350
		圏域の	4.3%	9.1%	8.3%	3.7%	4.0%	70.6%	100.0%
		問の%	9.4%	10.5%	13.8%	8.3%	9.7%	9.2%	9.6%
		総和の%	0.4%	0.9%	0.8%	0.4%	0.4%	6.8%	9.6%
	加茂	度数	17	35	17	8	12	229	318
		圏域の	5.3%	11.0%	5.3%	2.5%	3.8%	72.0%	100.0%
		問の%	10.6%	11.4%	8.1%	5.1%	8.3%	8.5%	8.7%
		総和の%	0.5%	1.0%	0.5%	0.2%	0.3%	6.3%	8.7%
	福生	度数	17	23	21	16	9	238	324
		圏域の	5.2%	7.1%	6.5%	4.9%	2.8%	73.5%	100.0%
		問の%	10.6%	7.5%	10.0%	10.3%	6.3%	8.9%	8.9%
		総和の%	0.5%	0.6%	0.6%	0.4%	0.2%	6.5%	8.9%
	福米	度数	16	34	14	19	12	223	318
		圏域の	5.0%	10.7%	4.4%	6.0%	3.8%	70.1%	100.0%
		問の%	10.0%	11.1%	6.7%	12.2%	8.3%	8.3%	8.7%
		総和の%	0.4%	0.9%	0.4%	0.5%	0.3%	6.1%	8.7%
	美保	度数	16	25	19	11	17	244	332
		圏域の	4.8%	7.5%	5.7%	3.3%	5.1%	73.5%	100.0%
		問の%	10.0%	8.2%	9.0%	7.1%	11.8%	9.1%	9.1%
		総和の%	0.4%	0.7%	0.5%	0.3%	0.5%	6.7%	9.1%
	弓ヶ浜	度数	14	18	12	13	11	254	322
		圏域の	4.3%	5.6%	3.7%	4.0%	3.4%	78.9%	100.0%
		問の%	8.8%	5.9%	5.7%	8.3%	7.6%	9.5%	8.8%
		総和の%	0.4%	0.5%	0.3%	0.4%	0.3%	6.9%	8.8%
	尚徳	度数	13	26	19	18	10	257	343
		圏域の	3.8%	7.6%	5.5%	5.2%	2.9%	74.9%	100.0%
		問の%	8.1%	8.5%	9.0%	11.5%	6.9%	9.6%	9.4%
		総和の%	0.4%	0.7%	0.5%	0.5%	0.3%	7.0%	9.4%
	箕蚊屋	度数	12	23	18	15	12	233	313
		圏域の	3.8%	7.3%	5.8%	4.8%	3.8%	74.4%	100.0%
		問の%	7.5%	7.5%	8.6%	9.6%	8.3%	8.7%	8.6%
		総和の%	0.3%	0.6%	0.5%	0.4%	0.3%	6.4%	8.6%
	淀江	度数	10	31	27	13	20	254	355
		圏域の	2.8%	8.7%	7.6%	3.7%	5.6%	71.5%	100.0%
		問の%	6.3%	10.1%	12.9%	8.3%	13.9%	9.5%	9.7%
		総和の%	0.3%	0.8%	0.7%	0.4%	0.5%	6.9%	9.7%
合計		度数	160	306	210	156	144	2682	3658
		圏域の	4.4%	8.4%	5.7%	4.3%	3.9%	73.3%	100.0%
		問の%	100.0%	100.0%	100.0%	100.0%	100.0%	100.0%	100.0%
		総和の%	4.4%	8.4%	5.7%	4.3%	3.9%	73.3%	100.0%

## 別紙31 問46.3. 趣味関係のグループ

		週4回以上	週2~3回	週1回	月1~3回	年に数回	参加していない	合計	
圏域	東山	度数	9	15	20	46	35	225	350
		圏域の%	2.6%	4.3%	5.7%	13.1%	10.0%	64.3%	100.0%
		問の%	12.9%	9.7%	10.3%	10.4%	12.5%	8.7%	9.4%
		総和の%	0.2%	0.4%	0.5%	1.2%	0.9%	6.0%	9.4%
	湊山	度数	7	10	20	33	18	256	344
		圏域の%	2.0%	2.9%	5.8%	9.6%	5.2%	74.4%	100.0%
		問の%	10.0%	6.5%	10.3%	7.4%	6.4%	9.9%	9.2%
		総和の%	0.2%	0.3%	0.5%	0.9%	0.5%	6.8%	9.2%
	後藤ヶ丘	度数	6	15	23	38	25	240	347
		圏域の%	1.7%	4.3%	6.6%	11.0%	7.2%	69.2%	100.0%
		問の%	8.6%	9.7%	11.8%	8.6%	8.9%	9.2%	9.3%
		総和の%	0.2%	0.4%	0.6%	1.0%	0.7%	6.4%	9.3%
	加茂	度数	6	7	15	43	19	233	323
		圏域の%	1.9%	2.2%	4.6%	13.3%	5.9%	72.1%	100.0%
		問の%	8.6%	4.5%	7.7%	9.7%	6.8%	9.0%	8.6%
		総和の%	0.2%	0.2%	0.4%	1.1%	0.5%	6.2%	8.6%
	福生	度数	6	17	22	46	26	220	337
		圏域の%	1.8%	5.0%	6.5%	13.6%	7.7%	65.3%	100.0%
		問の%	8.6%	11.0%	11.3%	10.4%	9.3%	8.5%	9.0%
		総和の%	0.2%	0.5%	0.6%	1.2%	0.7%	5.9%	9.0%
	福米	度数	8	14	14	46	23	227	332
		圏域の%	2.4%	4.2%	4.2%	13.9%	6.9%	68.4%	100.0%
		問の%	11.4%	9.0%	7.2%	10.4%	8.2%	8.7%	8.9%
		総和の%	0.2%	0.4%	0.4%	1.2%	0.6%	6.1%	8.9%
	美保	度数	2	15	16	38	21	241	333
		圏域の%	0.6%	4.5%	4.8%	11.4%	6.3%	72.4%	100.0%
		問の%	2.9%	9.7%	8.2%	8.6%	7.5%	9.3%	8.9%
		総和の%	0.1%	0.4%	0.4%	1.0%	0.6%	6.4%	8.9%
	弓ヶ浜	度数	8	17	10	29	28	242	334
		圏域の%	2.4%	5.1%	3.0%	8.7%	8.4%	72.5%	100.0%
		問の%	11.4%	11.0%	5.1%	6.5%	10.0%	9.3%	8.9%
		総和の%	0.2%	0.5%	0.3%	0.8%	0.7%	6.5%	8.9%
	尚徳	度数	5	20	15	44	20	257	361
		圏域の%	1.4%	5.5%	4.2%	12.2%	5.5%	71.2%	100.0%
		問の%	7.1%	12.9%	7.7%	9.9%	7.1%	9.9%	9.7%
		総和の%	0.1%	0.5%	0.4%	1.2%	0.5%	6.9%	9.7%
	箕蚊屋	度数	6	11	19	46	32	211	325
		圏域の%	1.8%	3.4%	5.8%	14.2%	9.8%	64.9%	100.0%
		問の%	8.6%	7.1%	9.7%	10.4%	11.4%	8.1%	8.7%
		総和の%	0.2%	0.3%	0.5%	1.2%	0.9%	5.6%	8.7%
	淀江	度数	7	14	21	34	34	244	354
		圏域の%	2.0%	4.0%	5.9%	9.6%	9.6%	68.9%	100.0%
		問の%	10.0%	9.0%	10.8%	7.7%	12.1%	9.4%	9.5%
		総和の%	0.2%	0.4%	0.6%	0.9%	0.9%	6.5%	9.5%
合計		度数	70	155	195	443	281	2596	3740
		圏域の%	1.9%	4.1%	5.2%	11.8%	7.5%	69.4%	100.0%
		問の%	100.0%	100.0%	100.0%	100.0%	100.0%	100.0%	100.0%
		総和の%	1.9%	4.1%	5.2%	11.8%	7.5%	69.4%	100.0%

## 別紙32 問46.4. 学習・教養サークル

		週4回以上	週2~3回	週1回	月1~3回	年に数回	参加していない	合計	
圏域	東山	度数	2	4	6	22	17	273	324
		圏域の%	0.6%	1.2%	1.9%	6.8%	5.2%	84.3%	100.0%
		問の%	11.1%	14.3%	14.0%	12.2%	7.8%	9.0%	9.2%
		総和の%	0.1%	0.1%	0.2%	0.6%	0.5%	7.8%	9.2%
	湊山	度数	1	3	4	18	20	288	334
		圏域の%	0.3%	0.9%	1.2%	5.4%	6.0%	86.2%	100.0%
		問の%	5.6%	10.7%	9.3%	9.9%	9.2%	9.5%	9.5%
		総和の%	0.0%	0.1%	0.1%	0.5%	0.6%	8.2%	9.5%
	後藤ヶ丘	度数	4	2	7	14	14	288	329
		圏域の%	1.2%	0.6%	2.1%	4.3%	4.3%	87.5%	100.0%
		問の%	22.2%	7.1%	16.3%	7.7%	6.5%	9.5%	9.4%
		総和の%	0.1%	0.1%	0.2%	0.4%	0.4%	8.2%	9.4%
	加茂	度数	3	2	4	18	26	251	304
		圏域の%	1.0%	0.7%	1.3%	5.9%	8.6%	82.6%	100.0%
		問の%	16.7%	7.1%	9.3%	9.9%	12.0%	8.3%	8.7%
		総和の%	0.1%	0.1%	0.1%	0.5%	0.7%	7.2%	8.7%
	福生	度数	1	1	3	13	19	275	312
		圏域の%	0.3%	0.3%	1.0%	4.2%	6.1%	88.1%	100.0%
		問の%	5.6%	3.6%	7.0%	7.2%	8.8%	9.1%	8.9%
		総和の%	0.0%	0.0%	0.1%	0.4%	0.5%	7.8%	8.9%
	福米	度数	1	0	1	16	13	273	304
		圏域の%	0.3%	0.0%	0.3%	5.3%	4.3%	89.8%	100.0%
		問の%	5.6%	0.0%	2.3%	8.8%	6.0%	9.0%	8.7%
		総和の%	0.0%	0.0%	0.0%	0.5%	0.4%	7.8%	8.7%
	美保	度数	1	3	2	17	21	277	321
		圏域の%	0.3%	0.9%	0.6%	5.3%	6.5%	86.3%	100.0%
		問の%	5.6%	10.7%	4.7%	9.4%	9.7%	9.2%	9.2%
		総和の%	0.0%	0.1%	0.1%	0.5%	0.6%	7.9%	9.2%
	弓ヶ浜	度数	1	6	2	14	15	273	311
		圏域の%	0.3%	1.9%	0.6%	4.5%	4.8%	87.8%	100.0%
		問の%	5.6%	21.4%	4.7%	7.7%	6.9%	9.0%	8.9%
		総和の%	0.0%	0.2%	0.1%	0.4%	0.4%	7.8%	8.9%
	尚徳	度数	2	4	5	16	18	290	335
		圏域の%	0.6%	1.2%	1.5%	4.8%	5.4%	86.6%	100.0%
		問の%	11.1%	14.3%	11.6%	8.8%	8.3%	9.6%	9.6%
		総和の%	0.1%	0.1%	0.1%	0.5%	0.5%	8.3%	9.6%
	箕蚊屋	度数	1	2	2	18	27	257	307
		圏域の%	0.3%	0.7%	0.7%	5.9%	8.8%	83.7%	100.0%
		問の%	5.6%	7.1%	4.7%	9.9%	12.4%	8.5%	8.8%
		総和の%	0.0%	0.1%	0.1%	0.5%	0.8%	7.3%	8.8%
	淀江	度数	1	1	7	15	27	274	325
		圏域の%	0.3%	0.3%	2.2%	4.6%	8.3%	84.3%	100.0%
		問の%	5.6%	3.6%	16.3%	8.3%	12.4%	9.1%	9.3%
		総和の%	0.0%	0.0%	0.2%	0.4%	0.8%	7.8%	9.3%
合計	度数	18	28	43	181	217	3019	3506	
	圏域の%	0.5%	0.8%	1.2%	5.2%	6.2%	86.1%	100.0%	
	問の%	100.0%	100.0%	100.0%	100.0%	100.0%	100.0%	100.0%	
	総和の%	0.5%	0.8%	1.2%	5.2%	6.2%	86.1%	100.0%	

## 別紙33 問46.5. 介護予防のための通いの場

		週4回以上	週2～3回	週1回	月1～3回	年に数回	参加していない	合計	
圏域	東山	度数	1	7	10	5	3	293	319
		圏域の%	0.3%	2.2%	3.1%	1.6%	0.9%	91.8%	100.0%
		問の%	2.9%	9.6%	8.6%	6.9%	3.4%	9.2%	9.0%
		総和の%	0.0%	0.2%	0.3%	0.1%	0.1%	8.3%	9.0%
湊山	度	度数	3	7	17	4	7	305	343
		圏域の%	0.9%	2.0%	5.0%	1.2%	2.0%	88.9%	100.0%
		問の%	8.8%	9.6%	14.7%	5.6%	8.0%	9.6%	9.7%
		総和の%	0.1%	0.2%	0.5%	0.1%	0.2%	8.6%	9.7%
後藤ヶ丘	度	度数	5	8	10	6	8	293	330
		圏域の%	1.5%	2.4%	3.0%	1.8%	2.4%	88.8%	100.0%
		問の%	14.7%	11.0%	8.6%	8.3%	9.2%	9.2%	9.3%
		総和の%	0.1%	0.2%	0.3%	0.2%	0.2%	8.3%	9.3%
加茂	度	度数	1	9	9	6	11	270	306
		圏域の%	0.3%	2.9%	2.9%	2.0%	3.6%	88.2%	100.0%
		問の%	2.9%	12.3%	7.8%	8.3%	12.6%	8.5%	8.6%
		総和の%	0.0%	0.3%	0.3%	0.2%	0.3%	7.6%	8.6%
福生	度	度数	2	6	8	10	10	283	319
		圏域の%	0.6%	1.9%	2.5%	3.1%	3.1%	88.7%	100.0%
		問の%	5.9%	8.2%	6.9%	13.9%	11.5%	8.9%	9.0%
		総和の%	0.1%	0.2%	0.2%	0.3%	0.3%	8.0%	9.0%
福米	度	度数	3	5	12	5	6	281	312
		圏域の%	1.0%	1.6%	3.8%	1.6%	1.9%	90.1%	100.0%
		問の%	8.8%	6.8%	10.3%	6.9%	6.9%	8.9%	8.8%
		総和の%	0.1%	0.1%	0.3%	0.1%	0.2%	7.9%	8.8%
美保	度	度数	5	6	8	4	11	287	321
		圏域の%	1.6%	1.9%	2.5%	1.2%	3.4%	89.4%	100.0%
		問の%	14.7%	8.2%	6.9%	5.6%	12.6%	9.1%	9.0%
		総和の%	0.1%	0.2%	0.2%	0.1%	0.3%	8.1%	9.0%
弓ヶ浜	度	度数	6	5	6	7	7	290	321
		圏域の%	1.9%	1.6%	1.9%	2.2%	2.2%	90.3%	100.0%
		問の%	17.6%	6.8%	5.2%	9.7%	8.0%	9.2%	9.0%
		総和の%	0.2%	0.1%	0.2%	0.2%	0.2%	8.2%	9.0%
尚徳	度	度数	2	6	18	7	11	300	344
		圏域の%	0.6%	1.7%	5.2%	2.0%	3.2%	87.2%	100.0%
		問の%	5.9%	8.2%	15.5%	9.7%	12.6%	9.5%	9.7%
		総和の%	0.1%	0.2%	0.5%	0.2%	0.3%	8.4%	9.7%
箕蚊屋	度	度数	3	8	10	8	5	273	307
		圏域の%	1.0%	2.6%	3.3%	2.6%	1.6%	88.9%	100.0%
		問の%	8.8%	11.0%	8.6%	11.1%	5.7%	8.6%	8.6%
		総和の%	0.1%	0.2%	0.3%	0.2%	0.1%	7.7%	8.6%
淀江	度	度数	3	6	8	10	8	294	329
		圏域の%	0.9%	1.8%	2.4%	3.0%	2.4%	89.4%	100.0%
		問の%	8.8%	8.2%	6.9%	13.9%	9.2%	9.3%	9.3%
		総和の%	0.1%	0.2%	0.2%	0.3%	0.2%	8.3%	9.3%
合計	度	度数	34	73	116	72	87	3169	3551
		圏域の%	1.0%	2.1%	3.3%	2.0%	2.5%	89.2%	100.0%
		問の%	100.0%	100.0%	100.0%	100.0%	100.0%	100.0%	100.0%
		総和の%	1.0%	2.1%	3.3%	2.0%	2.5%	89.2%	100.0%

## 別紙34 問46.6. 老人クラブ

		週4回以上	週2~3回	週1回	月1~3回	年に数回	参加していない	合計	
圏域	東山	度数	0	0	3	7	11	303	324
		圏域の%	0.0%	0.0%	0.9%	2.2%	3.4%	93.5%	100.0%
		問の%	0.0%	0.0%	25.0%	8.0%	6.8%	9.4%	9.2%
		総和の%	0.0%	0.0%	0.1%	0.2%	0.3%	8.6%	9.2%
	湊山	度数	0	0	0	10	17	312	339
		圏域の%	0.0%	0.0%	0.0%	2.9%	5.0%	92.0%	100.0%
		問の%	0.0%	0.0%	0.0%	11.4%	10.6%	9.7%	9.6%
		総和の%	0.0%	0.0%	0.0%	0.3%	0.5%	8.9%	9.6%
	後藤ヶ丘	度数	3	2	2	5	14	305	331
		圏域の%	0.9%	0.6%	0.6%	1.5%	4.2%	92.1%	100.0%
		問の%	37.5%	13.3%	16.7%	5.7%	8.7%	9.4%	9.4%
		総和の%	0.1%	0.1%	0.1%	0.1%	0.4%	8.7%	9.4%
	加茂	度数	2	3	1	10	12	273	301
		圏域の%	0.7%	1.0%	0.3%	3.3%	4.0%	90.7%	100.0%
		問の%	25.0%	20.0%	8.3%	11.4%	7.5%	8.5%	8.6%
		総和の%	0.1%	0.1%	0.0%	0.3%	0.3%	7.8%	8.6%
	福生	度数	0	1	1	8	14	286	310
		圏域の%	0.0%	0.3%	0.3%	2.6%	4.5%	92.3%	100.0%
		問の%	0.0%	6.7%	8.3%	9.1%	8.7%	8.9%	8.8%
		総和の%	0.0%	0.0%	0.0%	0.2%	0.4%	8.1%	8.8%
	福米	度数	1	0	1	3	5	293	303
		圏域の%	0.3%	0.0%	0.3%	1.0%	1.7%	96.7%	100.0%
		問の%	12.5%	0.0%	8.3%	3.4%	3.1%	9.1%	8.6%
		総和の%	0.0%	0.0%	0.0%	0.1%	0.1%	8.3%	8.6%
	美保	度数	2	1	1	12	23	291	330
		圏域の%	0.6%	0.3%	0.3%	3.6%	7.0%	88.2%	100.0%
		問の%	25.0%	6.7%	8.3%	13.6%	14.3%	9.0%	9.4%
		総和の%	0.1%	0.0%	0.0%	0.3%	0.7%	8.3%	9.4%
	弓ヶ浜	度数	0	1	1	11	5	293	311
		圏域の%	0.0%	0.3%	0.3%	3.5%	1.6%	94.2%	100.0%
		問の%	0.0%	6.7%	8.3%	12.5%	3.1%	9.1%	8.9%
		総和の%	0.0%	0.0%	0.0%	0.3%	0.1%	8.3%	8.9%
	尚徳	度数	0	2	1	7	14	308	332
		圏域の%	0.0%	0.6%	0.3%	2.1%	4.2%	92.8%	100.0%
		問の%	0.0%	13.3%	8.3%	8.0%	8.7%	9.5%	9.4%
		総和の%	0.0%	0.1%	0.0%	0.2%	0.4%	8.8%	9.4%
	箕蚊屋	度数	0	2	1	8	15	274	300
		圏域の%	0.0%	0.7%	0.3%	2.7%	5.0%	91.3%	100.0%
		問の%	0.0%	13.3%	8.3%	9.1%	9.3%	8.5%	8.5%
		総和の%	0.0%	0.1%	0.0%	0.2%	0.4%	7.8%	8.5%
	淀江	度数	0	3	0	7	31	292	333
		圏域の%	0.0%	0.9%	0.0%	2.1%	9.3%	87.7%	100.0%
		問の%	0.0%	20.0%	0.0%	8.0%	19.3%	9.0%	9.5%
		総和の%	0.0%	0.1%	0.0%	0.2%	0.9%	8.3%	9.5%
合計	度数	8	15	12	88	161	3230	3514	
	圏域の%	0.2%	0.4%	0.3%	2.5%	4.6%	91.9%	100.0%	
	問の%	100.0%	100.0%	100.0%	100.0%	100.0%	100.0%	100.0%	
	総和の%	0.2%	0.4%	0.3%	2.5%	4.6%	91.9%	100.0%	

## 別紙35 問46.7. 町内会・自治会

		週4回以上	週2～3回	週1回	月1～3回	年に数回	参加していない	合計	
圏域	東山	度数	1	4	4	26	121	188	344
		圏域の%	0.3%	1.2%	1.2%	7.6%	35.2%	54.7%	100.0%
		問の%	4.8%	12.1%	8.9%	8.2%	8.4%	9.9%	9.1%
		総和の%	0.0%	0.1%	0.1%	0.7%	3.2%	5.0%	9.1%
湊山	度数	2	6	4	24	124	192	352	
		圏域の%	0.6%	1.7%	1.1%	6.8%	35.2%	54.5%	100.0%
		問の%	9.5%	18.2%	8.9%	7.6%	8.6%	10.1%	9.4%
		総和の%	0.1%	0.2%	0.1%	0.6%	3.3%	5.1%	9.4%
後藤ヶ丘	度数	1	1	7	20	106	212	347	
		圏域の%	0.3%	0.3%	2.0%	5.8%	30.5%	61.1%	100.0%
		問の%	4.8%	3.0%	15.6%	6.3%	7.4%	11.1%	9.2%
		総和の%	0.0%	0.0%	0.2%	0.5%	2.8%	5.6%	9.2%
加茂	度数	5	2	3	44	114	158	326	
		圏域の%	1.5%	0.6%	0.9%	13.5%	35.0%	48.5%	100.0%
		問の%	23.8%	6.1%	6.7%	13.9%	7.9%	8.3%	8.7%
		総和の%	0.1%	0.1%	0.1%	1.2%	3.0%	4.2%	8.7%
福生	度数	5	3	3	26	99	197	333	
		圏域の%	1.5%	0.9%	0.9%	7.8%	29.7%	59.2%	100.0%
		問の%	23.8%	9.1%	6.7%	8.2%	6.9%	10.3%	8.8%
		総和の%	0.1%	0.1%	0.1%	0.7%	2.6%	5.2%	8.8%
福米	度数	1	2	3	34	76	202	318	
		圏域の%	0.3%	0.6%	0.9%	10.7%	23.9%	63.5%	100.0%
		問の%	4.8%	6.1%	6.7%	10.7%	5.3%	10.6%	8.5%
		総和の%	0.0%	0.1%	0.1%	0.9%	2.0%	5.4%	8.5%
美保	度数	1	3	3	26	161	161	355	
		圏域の%	0.3%	0.8%	0.8%	7.3%	45.4%	45.4%	100.0%
		問の%	4.8%	9.1%	6.7%	8.2%	11.2%	8.4%	9.4%
		総和の%	0.0%	0.1%	0.1%	0.7%	4.3%	4.3%	9.4%
弓ヶ浜	度数	2	2	3	22	144	164	337	
		圏域の%	0.6%	0.6%	0.9%	6.5%	42.7%	48.7%	100.0%
		問の%	9.5%	6.1%	6.7%	6.9%	10.0%	8.6%	9.0%
		総和の%	0.1%	0.1%	0.1%	0.6%	3.8%	4.4%	9.0%
尚徳	度数	1	2	2	35	155	155	350	
		圏域の%	0.3%	0.6%	0.6%	10.0%	44.3%	44.3%	100.0%
		問の%	4.8%	6.1%	4.4%	11.0%	10.8%	8.1%	9.3%
		総和の%	0.0%	0.1%	0.1%	0.9%	4.1%	4.1%	9.3%
箕蚊屋	度数	1	5	9	32	156	135	338	
		圏域の%	0.3%	1.5%	2.7%	9.5%	46.2%	39.9%	100.0%
		問の%	4.8%	15.2%	20.0%	10.1%	10.8%	7.1%	9.0%
		総和の%	0.0%	0.1%	0.2%	0.9%	4.1%	3.6%	9.0%
淀江	度数	1	3	4	28	183	144	363	
		圏域の%	0.3%	0.8%	1.1%	7.7%	50.4%	39.7%	100.0%
		問の%	4.8%	9.1%	8.9%	8.8%	12.7%	7.5%	9.6%
		総和の%	0.0%	0.1%	0.1%	0.7%	4.9%	3.8%	9.6%
合計	度数	21	33	45	317	1439	1908	3763	
		圏域の%	0.6%	0.9%	1.2%	8.4%	38.2%	50.7%	100.0%
		問の%	100.0%	100.0%	100.0%	100.0%	100.0%	100.0%	100.0%
		総和の%	0.6%	0.9%	1.2%	8.4%	38.2%	50.7%	100.0%

## 別紙36 問46-8 収入のある仕事

		週4回以上	週2～3回	週1回	月1～3回	年に数回	参加していない	合計	
圏域	東山	度数	57	21	5	4	9	242	338
		圏域の問の%	16.9%	6.2%	1.5%	1.2%	2.7%	71.6%	100.0%
		問の%	9.2%	9.5%	9.4%	6.3%	7.8%	9.5%	9.3%
		総和の	1.6%	0.6%	0.1%	0.1%	0.2%	6.7%	9.3%
	湊山	度数	64	18	8	7	4	240	341
		圏域の問の%	18.8%	5.3%	2.3%	2.1%	1.2%	70.4%	100.0%
		問の%	10.3%	8.1%	15.1%	10.9%	3.5%	9.4%	9.4%
		総和の	1.8%	0.5%	0.2%	0.2%	0.1%	6.6%	9.4%
	後藤ヶ丘	度数	53	22	6	3	9	242	335
		圏域の問の%	15.8%	6.6%	1.8%	0.9%	2.7%	72.2%	100.0%
		問の%	8.5%	10.0%	11.3%	4.7%	7.8%	9.5%	9.2%
		総和の	1.5%	0.6%	0.2%	0.1%	0.2%	6.7%	9.2%
	加茂	度数	61	22	4	4	6	214	311
		圏域の問の%	19.6%	7.1%	1.3%	1.3%	1.9%	68.8%	100.0%
		問の%	9.8%	10.0%	7.5%	6.3%	5.2%	8.4%	8.6%
		総和の	1.7%	0.6%	0.1%	0.1%	0.2%	5.9%	8.6%
	福生	度数	52	18	8	3	13	230	324
		圏域の問の%	16.0%	5.6%	2.5%	0.9%	4.0%	71.0%	100.0%
		問の%	8.4%	8.1%	15.1%	4.7%	11.3%	9.0%	8.9%
		総和の	1.4%	0.5%	0.2%	0.1%	0.4%	6.4%	8.9%
	福米	度数	71	20	4	11	9	209	324
		圏域の問の%	21.9%	6.2%	1.2%	3.4%	2.8%	64.5%	100.0%
		問の%	11.4%	9.0%	7.5%	17.2%	7.8%	8.2%	8.9%
		総和の	2.0%	0.6%	0.1%	0.3%	0.2%	5.8%	8.9%
	美保	度数	45	21	2	8	6	242	324
		圏域の問の%	13.9%	6.5%	0.6%	2.5%	1.9%	74.7%	100.0%
		問の%	7.2%	9.5%	3.8%	12.5%	5.2%	9.5%	8.9%
		総和の	1.2%	0.6%	0.1%	0.2%	0.2%	6.7%	8.9%
	弓ヶ浜	度数	50	15	2	5	5	247	324
		圏域の問の%	15.4%	4.6%	0.6%	1.5%	1.5%	76.2%	100.0%
		問の%	8.0%	6.8%	3.8%	7.8%	4.3%	9.7%	8.9%
		総和の	1.4%	0.4%	0.1%	0.1%	0.1%	6.8%	8.9%
	尚徳	度数	48	24	5	6	22	239	344
		圏域の問の%	14.0%	7.0%	1.5%	1.7%	6.4%	69.5%	100.0%
		問の%	7.7%	10.9%	9.4%	9.4%	19.1%	9.4%	9.5%
		総和の	1.3%	0.7%	0.1%	0.2%	0.6%	6.6%	9.5%
	箕蚊屋	度数	56	18	5	3	15	216	313
		圏域の問の%	17.9%	5.8%	1.6%	1.0%	4.8%	69.0%	100.0%
		問の%	9.0%	8.1%	9.4%	4.7%	13.0%	8.5%	8.6%
		総和の	1.5%	0.5%	0.1%	0.1%	0.4%	6.0%	8.6%
	淀江	度数	65	22	4	10	17	226	344
		圏域の問の%	18.9%	6.4%	1.2%	2.9%	4.9%	65.7%	100.0%
		問の%	10.5%	10.0%	7.5%	15.6%	14.8%	8.9%	9.5%
		総和の	1.8%	0.6%	0.1%	0.3%	0.5%	6.2%	9.5%
合計		度数	622	221	53	64	115	2547	3622
		圏域の問の%	17.2%	6.1%	1.5%	1.8%	3.2%	70.3%	100.0%
		問の%	100.0%	100.0%	100.0%	100.0%	100.0%	100.0%	100.0%
		総和の	17.2%	6.1%	1.5%	1.8%	3.2%	70.3%	100.0%

## 別紙37 傾向スコアマッチング

それぞれの  
マッチング前解析対象者

それぞれの  
マッチング後解析対象者

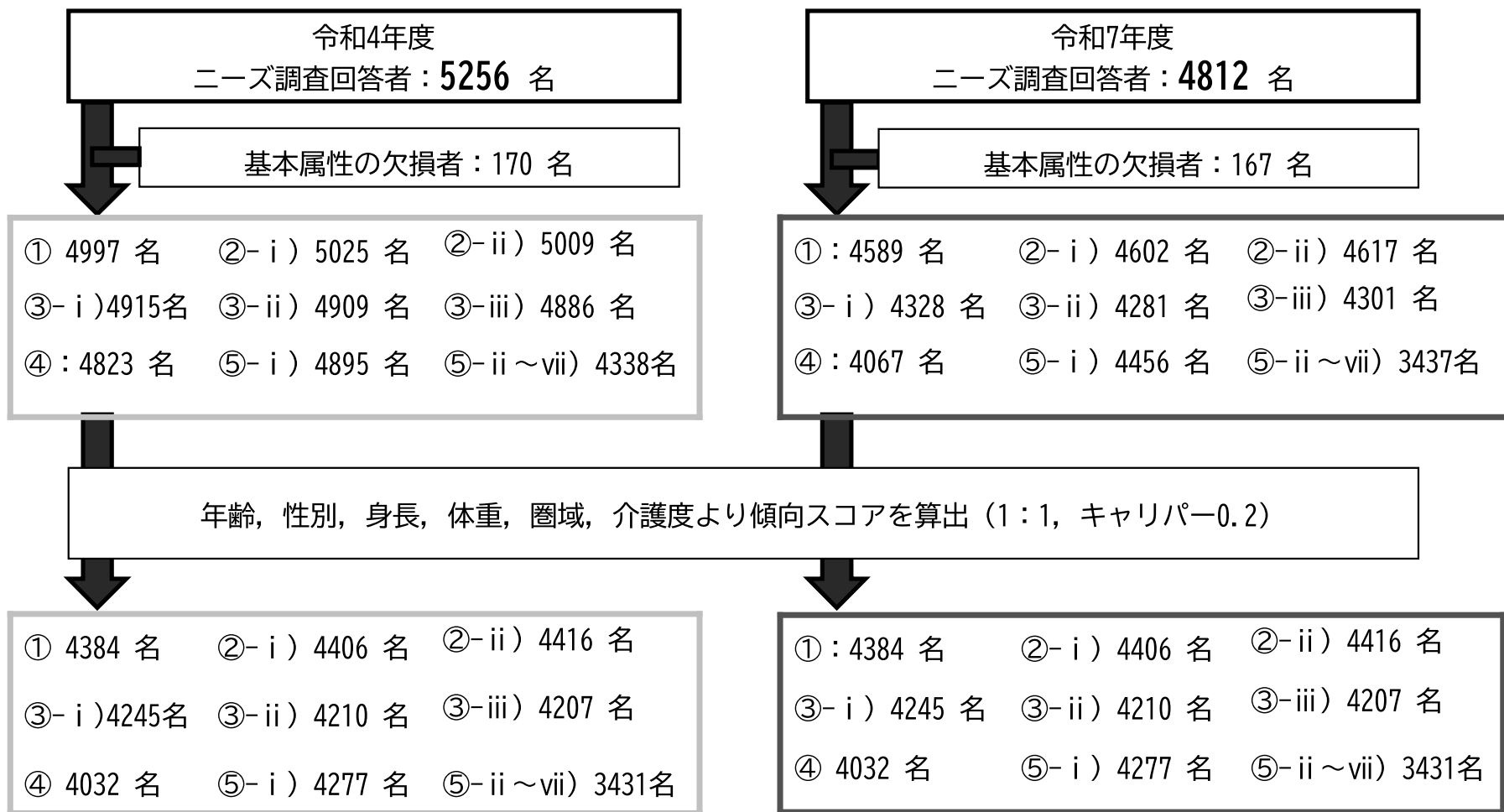

①この1年間で定期的（週2回以上）に運動をしていますか、②-i) 1日3食、食べています、②-ii) 主食・主菜・副菜が揃った食事はどのくらいですか、③-i) 健康相談、③-ii) 運動に関する事業、③-iii) 栄養・口腔に関する事業、④社会参加率、⑤-i) フレイルを知っていますか ⑤-ii~vii) 介護予防の状況