

よどえの魅力を再発見

秋は淀江におでかけ！

どんぐりコロコロ観光コース



運行日

11/23 日

11/30 日

どこまで乗ってもこの運賃！

大人	150円
小人	100円
障がい者	50円
幼児	無料

お得な電子チケットもあります



2025/11
23・30日
限定

お得なクーポンあり！

淀江観光コース1日乗車券

淀江町の観光スポットを巡る限定バスが
1日乗り放題になる乗車券です。

大人 350円 小人 230円

商品のご購入・アプリのダウンロードはこちら

コチラ





1 淀江駅	9:00	10:14	11:28	13:32	14:46	16:00
2 淀江台場跡	9:03	10:17	11:31	13:35	14:49	16:03
3 今津田中家前	9:04	10:18	11:32	13:36	14:50	16:04
4 今津	9:05	10:19	11:33	13:37	14:51	16:05
5 ラピスパ前	9:10	10:24	11:38	13:42	14:56	16:10
6 妻木晩田遺跡	9:15	10:29	11:43	13:47	15:01	16:15
7 白鳳の里	9:20	10:34	11:48	13:52	15:06	16:20
8 高井谷	9:24	10:38	11:52	13:56	15:10	16:24
9 ビラ大山	9:34	10:48	12:02	14:06	15:20	16:34
10 大山トム・ソーヤ牧場	9:37	10:51	12:05	14:09	15:23	16:37
11 尾高上	9:39	10:53	12:07	14:11	15:25	16:39
12 大神山神社	9:42	10:56	12:10	14:14	15:28	16:42
13 壽城	9:53	11:07	12:21	14:25	15:39	16:53
14 小波入口	9:58	11:12	12:26	14:30	15:44	16:58
15 坪上	9:59	11:13	12:27	14:31	15:45	16:59
16 西原	10:00	11:14	12:28	14:32	15:46	17:00
17 淀江支所前	10:01	11:15	12:29	14:33	15:47	17:01
18 淀江中学校前	10:02	11:16	12:30	14:34	15:48	17:02
19 駄倉	10:03	11:17	12:31	14:35	15:49	17:03
淀江駅	10:04	11:18	12:32	14:36	15:50	17:04

COUPONS

車内にそなえつけの
乗車カードでお得な特典をゲット！



乗車カードをご提示いただくと下記の特典が受けられます

ラーメン悟空

最寄バス停
坪上 (1分)



1,000円以上
飲食された方に
500円相当の
常温ラーメンを
おまけで
プレゼント

営業時間 11:00~16:00
17:00~22:00

ひの木家

最寄バス停
坪上 (2分)



100円割引券を
プレゼント

営業時間 11:00~20:00

和食屋 松風

最寄バス停
西原 (2分)

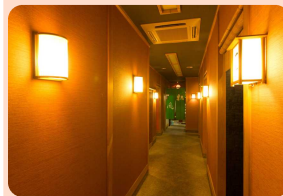

ワンドリンク
無料
(店舗指定)

営業時間 11:00~15:00
17:00~22:00

アミエル

最寄バス停
淀江中学校前 (1分)



100円割引券を
プレゼント

営業時間 9:00~22:30

ゆめ温泉
白鳳の里

最寄バス停
白鳳の里 (1分)



アフターコーヒー
無料
入浴割引券配布
(700円→400円)
12/20まで
使用できます

営業時間 10:00~22:00

お菓子の
壽城

最寄バス停
壽城 (1分)



お買物をされた方
に総合案内で「白と
ち餅」を贈呈

※乗車カードと一緒に
レシートをお持ち
ください

営業時間 9:00~17:00

真名井ばあちゃんの
せせらぎレストラン

最寄バス停
高井谷 (2分)



お一人様につき
コーヒーまたは
ドリンクを
1杯無料

営業時間 11:00~18:00

今津田中家
(民宿)

最寄バス停
今津田中家前 (0分)



カフェ・ランチ
ご利用の方に
新米をプレゼント
(150g~1.5kgの
中から抽選で
もらえる重さが
決まります)

営業時間 11:00~16:00
(カフェ) 17:00~22:00

ラーメン一刻

最寄バス停
小波入口 (2分)



トッピング
1つサービス
(卵・ネギ・
メンマ・
バター)

営業時間 11:00~15:00
17:00~21:00

食堂幸福

最寄バス停
淀江支所前 (2分)



ワンドリンク
無料
(コーヒー、
ウーロン茶、
紅茶、リンゴ
ジュース)

営業時間 11:00~14:00
17:00~22:00

ラピスパ

最寄バス停
ラピスパ前 (0分)



レストラン
での食事 1 割引

会員以外
のお客様は入浴料
100円引き

営業時間 10:00~22:00

【乗車カードのご使用にあたって】

使用可能日は11/23・11/30のみです

使用可能日であれば、1枚で複数回使
用できます



【問い合わせ先】米子市交通政策課



0859-23-5274

kotsu@city.yonago.lg.jp