

特記事項  
 ・事前に十分な調査を行うこと。  
 ・工事後に敷地境界をプレート、  
 鋳等により明確にすること

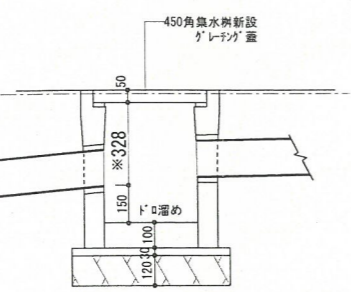

ためます参考断面図 S=1/30

配置図 S=1/200

A-A断面図 S=1/200

B-B断面図 S=1/200



MEMO	 一級建築士事務所 鳥取県知事登録 第 607 号 一級建築士登録 第 119996 号 有限会社 羽子田設計事務所 羽子田 靖彦 Y. HANEDA ARCHITECT. OFFICE	TITLE	松本邸新築工事		SIGNATURE	FILE No.
		NAME	配置図 (土地利用計画図等)		SCALE	DATE
				1/200	H26/07	A- ※※/※※