

病院内で行う  
ボランティア活動への参加

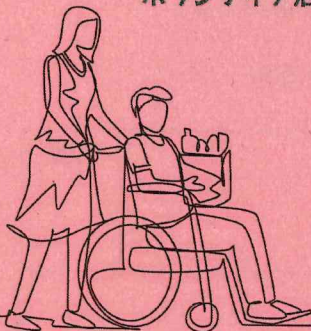

本院の紹介  
広報活動のサポート

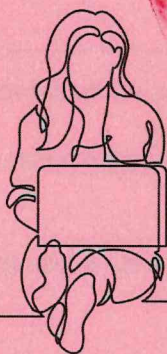
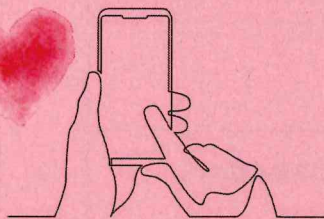

より良い病院づくりのために  
意見・要望を出し合ったり…

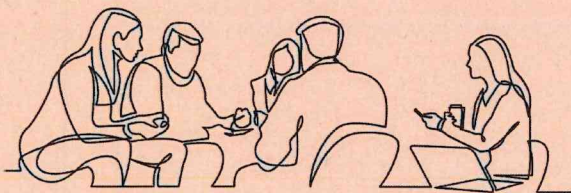

# あなたにできること、やりたいこと、きっとあります。 とりだい病院サポーター募集中

病院運営のご支援を  
お願い致します。

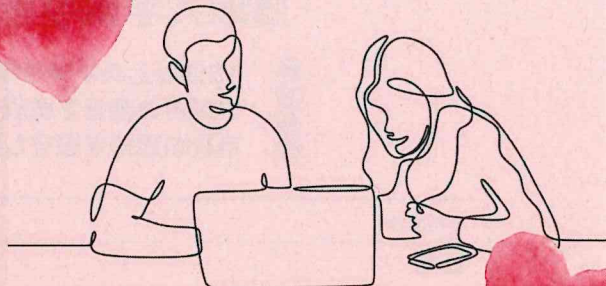

本院が開催するイベント運営のサポート



ご寄付によるサポートも受け付けております。

あなたの応募を  
お待ちしております！！  
無償のお力をお貸しください！



## とりだい病院サポーターとは…

とりだい病院は、地域の皆さまの健康のために日々活動しております。  
さらに、地域経済の活性化や文化の発信など、地域を牽引する役割を担うべく、活動範囲を広げているところです。  
このような病院運営について、皆さまにお手伝い頂きたいと思っております。  
ぜひ、とりだい病院と一緒に活動し、地域をより良く発展させていきませんか。

お問い合わせ・詳細

医療支援課患者サービス係

0859-38-7122

me-kanjasa@ml.adm.tottori-u.ac.jp



申込フォーム

## サポート登録・活動までの流れ



裏面の申込用紙  
もしくは申込フォーム  
よりご応募ください

NEXT



当院職員との  
面談

NEXT



ご登録後、  
活動スタート！  
様々な病院運営の  
サポートを  
行っていただきます



# 鳥取大学医学部附属病院サポーター 応募用紙

応募要件

15歳以上の中学卒業以上方（未成年については保護者の同意が必要です）  
 本制度の趣旨を理解し無報酬の活動を理解していただける方  
 本院の規則を遵守し担当職員の指示に従って活動していただける方

フリガナ 氏名	生年月日	性別
住所	電話番号	
職業・所属組織等	Email	
<p>希望するサポーター活動内容（複数選択可）</p> <p><input type="checkbox"/> ボランティア部門 本院が行うボランティア活動への参加 活動内容の立案など</p> <p><input type="checkbox"/> イベント部門 本院が開催するイベントの運営サポートなど</p> <p><input type="checkbox"/> 病院モニター部門 本院の管理運営・患者支援の向上等に関する提言など</p> <p><input type="checkbox"/> 病院広報部門 患者、住民、外部団体等への病院の紹介 広報活動の支援など</p> <p>※ご希望に添えない場合がございますのでご了承ください。</p> <p>ご寄付による支援も受け付けており、サポーターとして登録させていただきます。                  ご寄付の方法は病院HPを参照ください。</p>		
応募理由		
特技・得意な分野（提案したい活動内容があればお書き下さい）		
その他（病院へのご意見などご自由にお書きください）※任意		

記載いただいた情報は、本事業の目的以外には一切使用致しません。

提出先：鳥取大学医学部附属病院 医療支援課 患者サービス係  
 683-8504 鳥取県米子市西町36-1 TEL 0859-38-7122 FAX 0859-38-7159  
 Email me-kanjasa@ml.adm.tottori-u.ac.jp

本院のHP・募集チラシに掲載の応募フォームからも応募いただけます。

