

# 中の橋 橋梁一般図

側面図 S=1:200

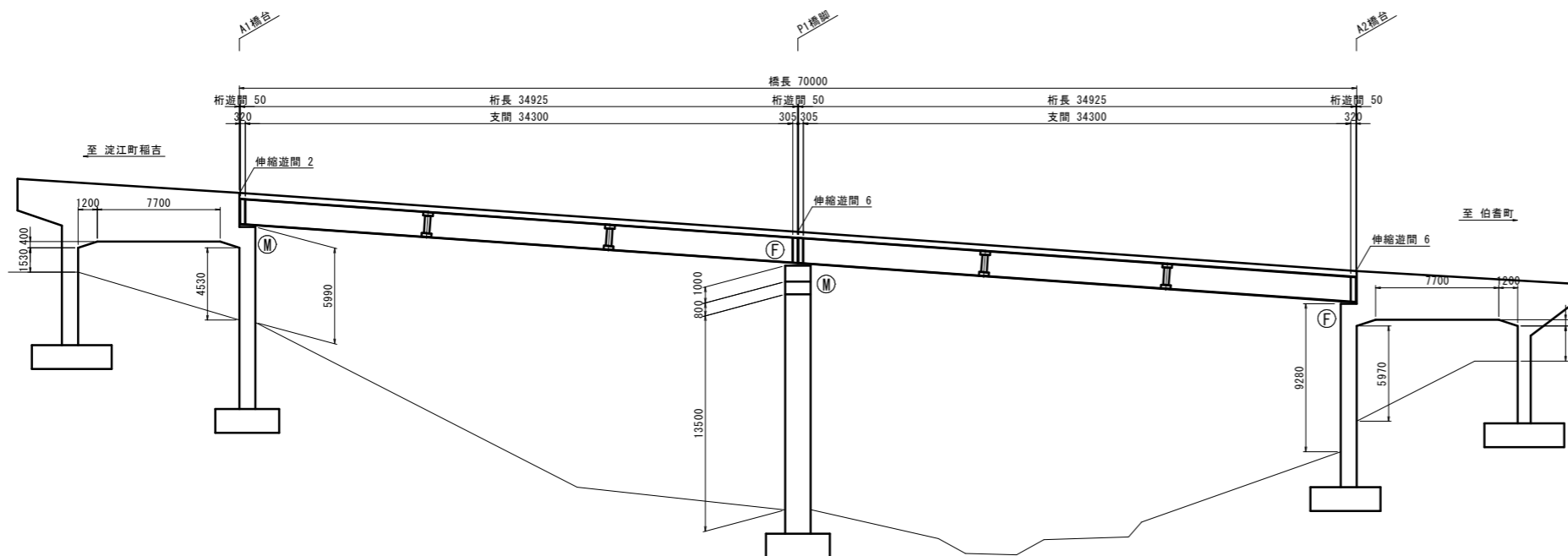

上部構造断面図 S=1:50

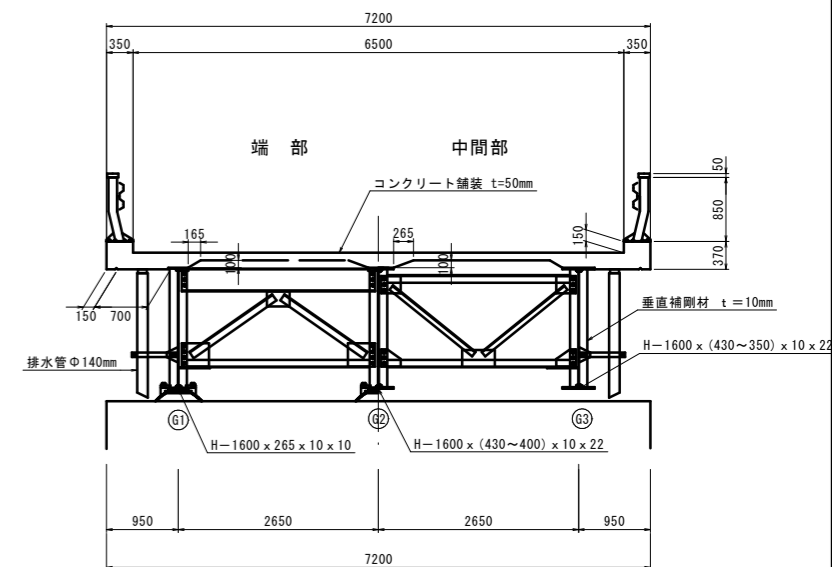

平面図 S=1:200

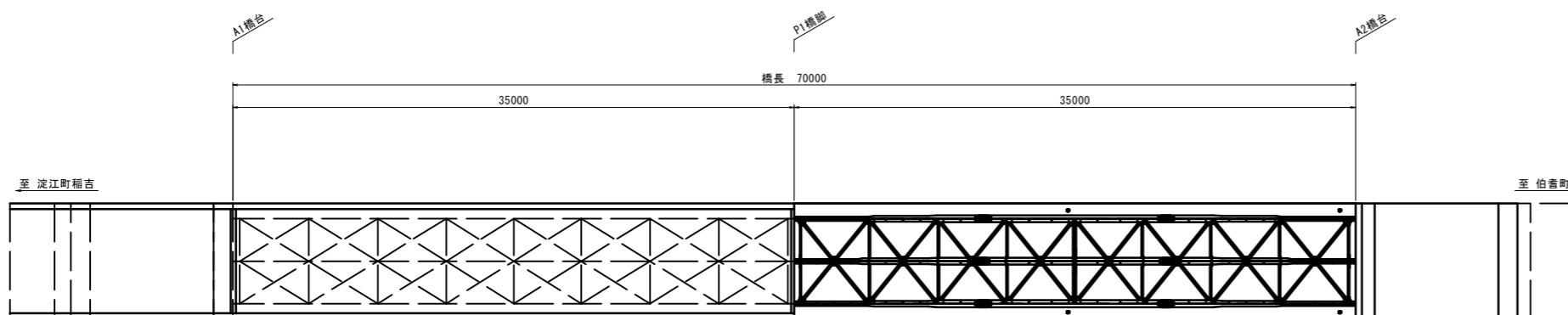

設計条件

|      |                 |         |
|------|-----------------|---------|
| 路線名  | 大山広域農道          |         |
| 架設年次 | 昭和46年(橋齢:50年)   |         |
| 橋長   | 70.000m         |         |
| 支間長  | 2x34.300m       |         |
| 全幅員  | 7.200m          |         |
| 有効幅員 | 6.500m          |         |
| 斜角   | 90°00'00"       |         |
| 交差物件 | 河川              |         |
| 形式   | 上部工             | 2径間単純鋼桁 |
|      | 橋台              | ラーメン式橋台 |
|      | 橋脚              | 張出し式橋脚  |
| 基礎工  | 直接基礎            |         |
| 適用基準 | S39鋼道路橋設計方書(推定) |         |

河川

中の橋

|                     |                        |      |    |
|---------------------|------------------------|------|----|
| 図面名称                | 大山広域農道中の橋補修工事<br>橋梁一般図 |      |    |
| 位置                  | 鳥取県米子市岡成               |      |    |
| 縮尺                  | 図示                     | 単位   | mm |
| 図号                  | 全 25                   | 葉中の内 | 1  |
| 令和 年度施行 米子市         |                        |      |    |
| 米子市 経済部 農林水産振興局 農林課 |                        |      |    |

※1 現況地形は、現地で計測した結果にもとづく。

中の橋 損傷図 (その1) S=1:60

第1径間 (A1橋台~P1橋脚)

桁下平面図 (床版)

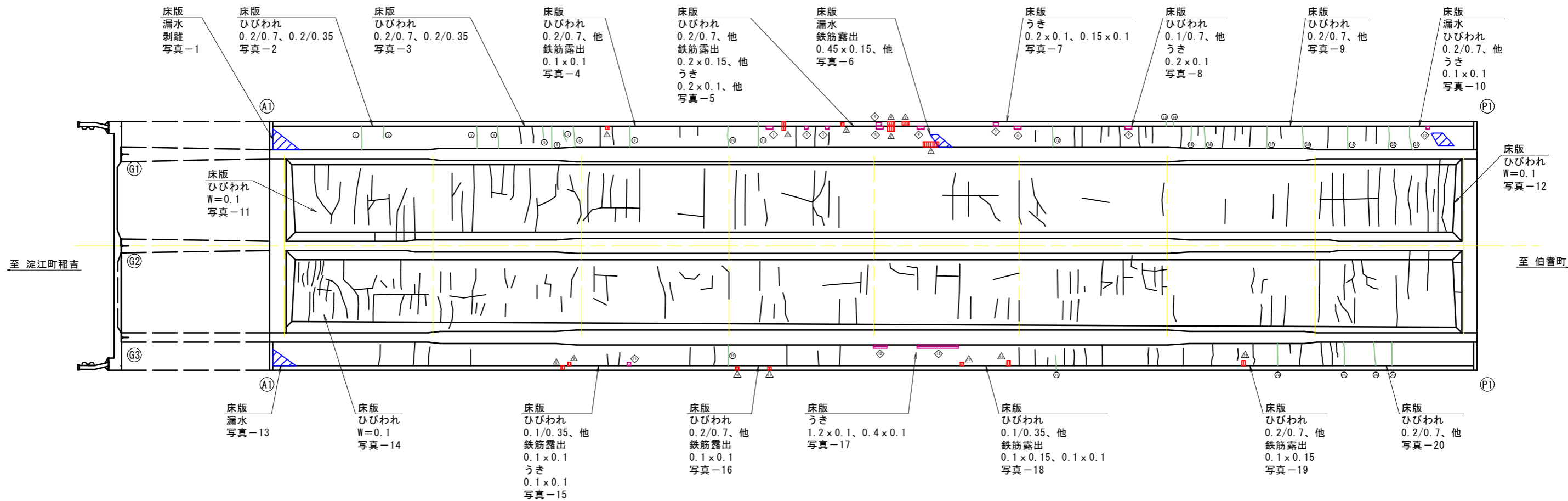

ひびわれ数量表

| No | 幅 (mm) | 延長 (m) |
|----|--------|--------|
| ①  | 0.20   | 0.70   |
| ②  | 0.20   | 0.35   |
| ③  | 0.20   | 0.70   |
| ④  | 0.20   | 0.70   |
| ⑤  | 0.20   | 0.35   |
| ⑥  | 0.20   | 0.70   |
| ⑦  | 0.20   | 0.35   |
| ⑧  | 0.20   | 0.70   |
| ⑨  | 0.20   | 0.70   |
| ⑩  | 0.20   | 0.70   |
| ⑪  | 0.20   | 0.85   |
| ⑫  | 0.20   | 0.70   |
| ⑬  | 0.20   | 0.15   |
| ⑭  | 0.20   | 0.15   |
| ⑮  | 0.20   | 0.50   |

鉄筋露出 数量表

| No  | 横 (m) | 縦 (m) |
|-----|-------|-------|
| △1  | 0.10  | 0.10  |
| △2  | 0.10  | 0.25  |
| △3  | 0.10  | 0.10  |
| △4  | 0.20  | 0.10  |
| △5  | 0.20  | 0.10  |
| △6  | 0.20  | 0.15  |
| △7  | 0.45  | 0.15  |
| △8  | 0.10  | 0.10  |
| △9  | 0.10  | 0.10  |
| △10 | 0.10  | 0.10  |
| △11 | 0.10  | 0.10  |
| △12 | 0.10  | 0.10  |
| △13 | 0.10  | 0.15  |
| △14 | 0.10  | 0.15  |

うき 数量表

| No  | 横 (m) | 縦 (m) |
|-----|-------|-------|
| ◇1  | 0.20  | 0.10  |
| ◇2  | 0.10  | 0.10  |
| ◇3  | 0.10  | 0.10  |
| ◇4  | 0.15  | 0.10  |
| ◇5  | 0.20  | 0.10  |
| ◇6  | 0.20  | 0.10  |
| ◇7  | 0.15  | 0.10  |
| ◇8  | 0.20  | 0.10  |
| ◇9  | 0.20  | 0.10  |
| ◇10 | 0.10  | 0.10  |
| ◇11 | 0.10  | 0.10  |
| ◇12 | 0.40  | 0.10  |
| ◇13 | 1.20  | 0.10  |

位置図

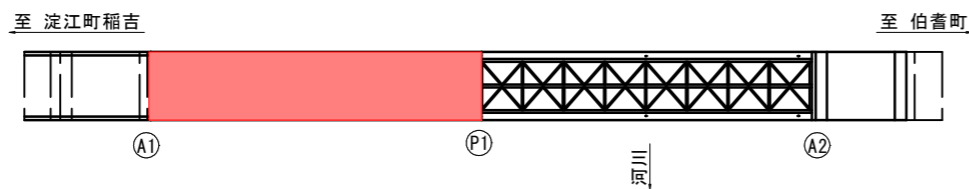

凡例

| 記号および単位               | 損傷種類および規模                         |
|-----------------------|-----------------------------------|
| 長さ (m)                | ひびわれ W<0.2mm W(mm) / L(m)         |
| 長さ (m)                | ひびわれ 0.2mm<=W<0.5mm W(mm) / L(m)  |
| 長さ (m)                | ひびわれ 0.5mm<=W<1.0mm W(mm) / L(m)  |
| 長さ (m)                | ひびわれ 1.0mm<=W<=5.0mm W(mm) / L(m) |
| 長さ (m)                | ひびわれ 5.0mm<W W(mm) / L(m)         |
| 長さ (m)                | 遊離石灰を伴うひびわれ L(m)                  |
| ひびわれ 写真:1-0 0.00/0.00 | 損傷種類 写真番号 損傷規模                    |

| 記号および単位 | 損傷種類および規模        |
|---------|------------------|
|         | 剥離 W(m) x W(m)   |
|         | 鉄筋露出 W(m) x W(m) |
|         | うき W(m) x W(m)   |
|         | 豆板 W(m) x W(m)   |
|         | 遊離石灰析出物          |
|         | 漏水               |
|         | その他              |

|                     |                         |      |    |
|---------------------|-------------------------|------|----|
| 図面名称                | 大山広域農道中の橋補修工事 損傷図 (その1) |      |    |
| 位置                  | 鳥取県米子市岡成                |      |    |
| 縮尺                  | 図示                      | 単位   | mm |
| 図号                  | 全 25                    | 葉中の内 | 2  |
| 令和 年度施行 米子市         |                         |      |    |
| 米子市 経済部 農林水産振興局 農林課 |                         |      |    |

中の橋 損傷図 (その2) S=1:60

第2径間 (P1橋脚~A2橋台)

桁下平面図 (床版)

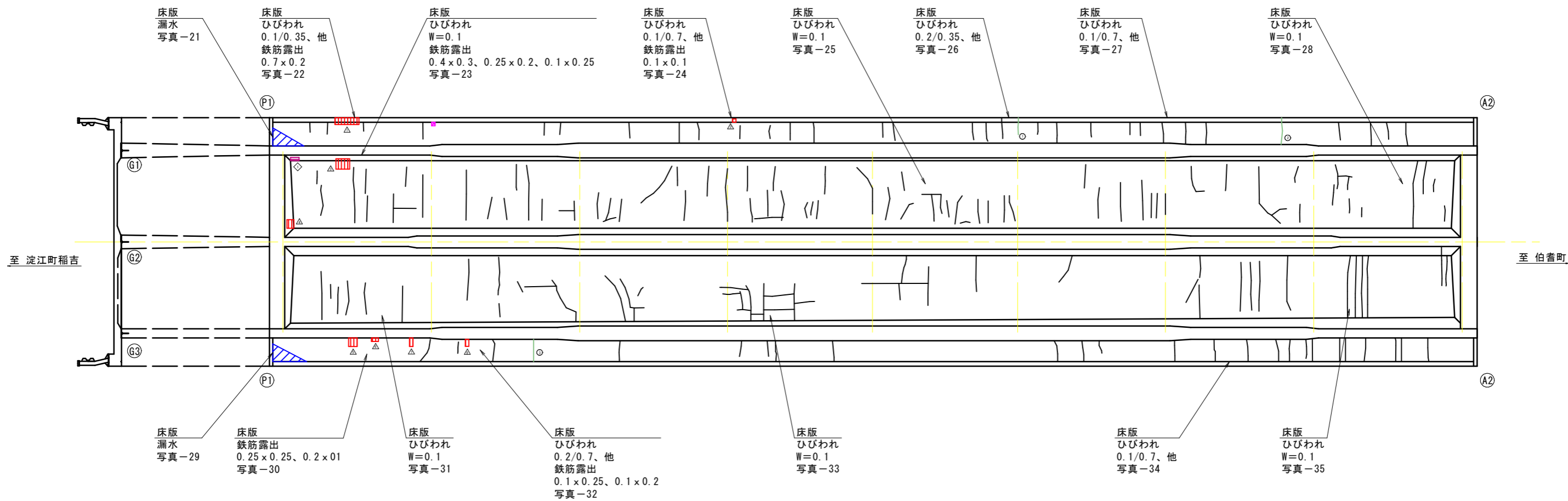

ひびわれ数量表

| No | 幅 (mm) | 延長 (m) |
|----|--------|--------|
| ①  | 0.20   | 0.50   |
| ②  | 0.20   | 0.70   |
| ③  | 0.20   | 0.70   |
|    |        |        |
|    |        |        |
|    |        |        |
|    |        |        |

鉄筋露出 数量表

| No | 横 (m) | 縦 (m) |
|----|-------|-------|
| △1 | 0.70  | 0.20  |
| △2 | 0.10  | 0.10  |
| △3 | 0.40  | 0.30  |
| △4 | 0.20  | 0.25  |
| △5 | 0.25  | 0.25  |
| △6 | 0.20  | 0.10  |
| △7 | 0.10  | 0.25  |
| △8 | 0.10  | 0.20  |

うき 数量表

| No | 横 (m) | 縦 (m) |
|----|-------|-------|
| ◇  | 0.25  | 0.10  |

位置図

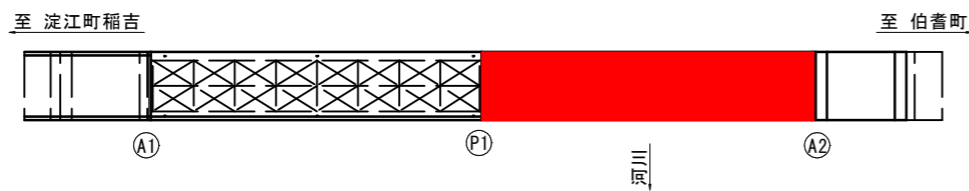

凡例

| 記号および単位               | 損傷種類および規模                       |
|-----------------------|---------------------------------|
| 長さ (m)                | ひびわれ W<0.2mm W(mm) / L(m)       |
| 長さ (m)                | ひびわれ 0.2mm<W<0.5mm W(mm) / L(m) |
| 長さ (m)                | ひびわれ 0.5mm<W<1.0mm W(mm) / L(m) |
| 長さ (m)                | ひびわれ 1.0mm<W<5.0mm W(mm) / L(m) |
| 長さ (m)                | ひびわれ 5.0mm<W W(mm) / L(m)       |
| 長さ (m)                | 遊離石灰を伴うひびわれ L(m)                |
| ひびわれ 写真:1-0 0.00/0.00 | 損傷種類 写真番号 損傷規模                  |

| 記号および単位 | 損傷種類および規模        |
|---------|------------------|
| 剥離      | 剥離 W(m) x W(m)   |
| 鉄筋露出    | 鉄筋露出 W(m) x W(m) |
| うき      | うき W(m) x W(m)   |
| 豆板      | 豆板 W(m) x W(m)   |
| 遊離石灰析出物 | 遊離石灰析出物          |
| 漏水      | 漏水               |
| その他     | その他              |

|                     |                         |      |    |
|---------------------|-------------------------|------|----|
| 図面名称                | 大山広域農道中の橋補修工事 損傷図 (その2) |      |    |
| 位置                  | 鳥取県米子市岡成                |      |    |
| 縮尺                  | 図示                      | 単位   | mm |
| 図号                  | 全 25                    | 葉中の内 | 3  |
| 令和 年度施行 米子市         |                         |      |    |
| 米子市 経済部 農林水産振興局 農林課 |                         |      |    |

# 中の橋 損傷図 (その3)

## A2橋台

側面図 S=1:60  
(上流側)

正面図 S=1:40  
(P1側)

側面図 S=1:60  
(下流側)

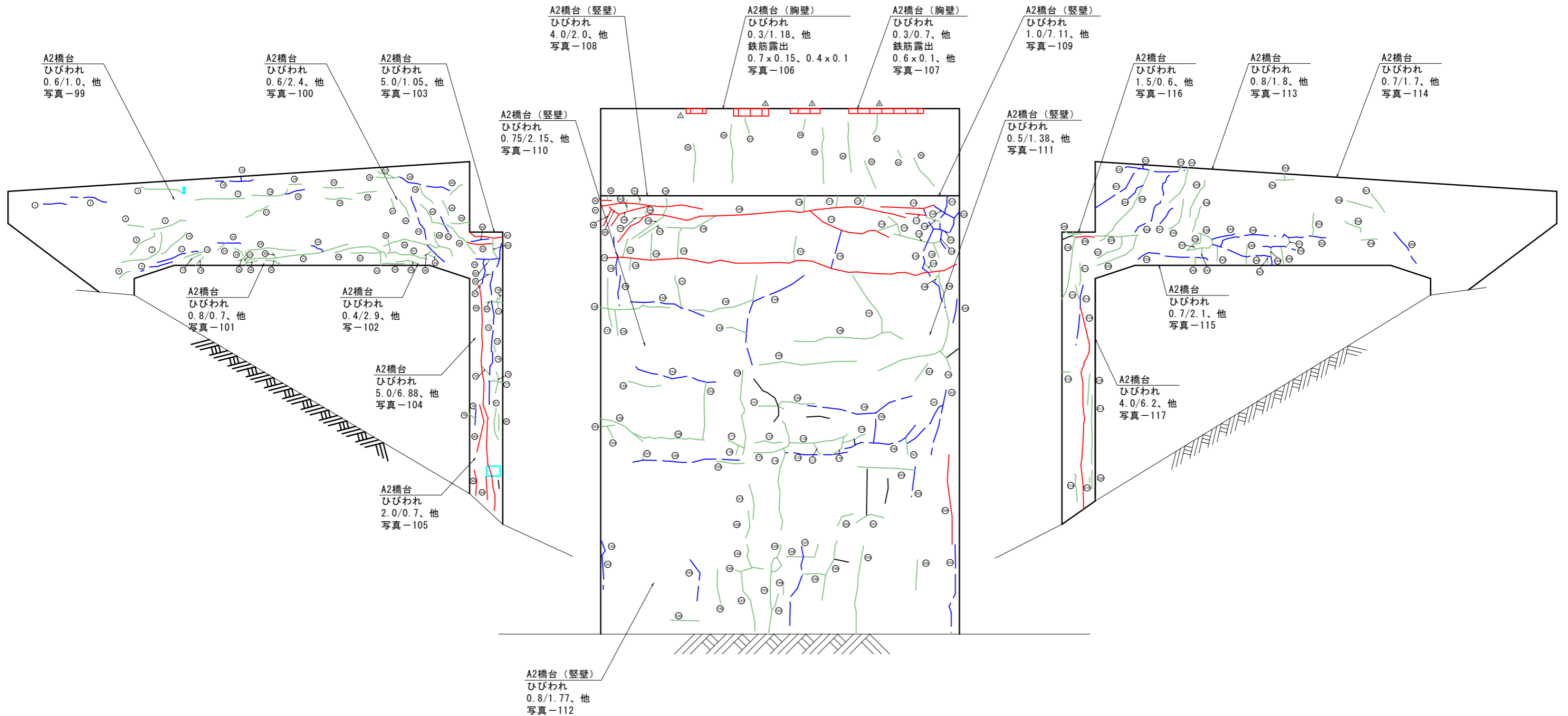

### 凡例

| 記号および単位               | 損傷種類および規模                         |
|-----------------------|-----------------------------------|
| 長さ (m)                | ひびわれ W<0.2mm W(mm) / L(m)         |
| 長さ (m)                | ひびわれ 0.2mm<=W<0.5mm W(mm) / L(m)  |
| 長さ (m)                | ひびわれ 0.5mm<=W<1.0mm W(mm) / L(m)  |
| 長さ (m)                | ひびわれ 1.0mm<=W<=5.0mm W(mm) / L(m) |
| 長さ (m)                | ひびわれ 5.0mm<W W(mm) / L(m)         |
| 長さ (m)                | 遊離石灰を伴うひびわれ L(m)                  |
| ひびわれ 写真:1-0 0.00/0.00 | 損傷種類 写真番号 損傷規模                    |

| 記号および単位 | 損傷種類および規模        |
|---------|------------------|
|         | 剥離 W(m) x W(m)   |
|         | 鉄筋露出 W(m) x W(m) |
|         | うき W(m) x W(m)   |
|         | 豆板 W(m) x W(m)   |
|         | 遊離石灰析出物          |
|         | 漏水               |
|         | その他              |

|                     |                         |      |    |
|---------------------|-------------------------|------|----|
| 図面名称                | 大山広域農道中の橋補修工事 損傷図 (その3) |      |    |
| 位置                  | 鳥取県米子市岡成                |      |    |
| 縮尺                  | 図示                      | 単位   | mm |
| 図号                  | 全 25                    | 葉中の内 | 4  |
| 令和 年度施行 米子市         |                         |      |    |
| 米子市 経済部 農林水産振興局 農林課 |                         |      |    |

中の橋 損傷図 (その4)

A2橋台

ひびわれ数量表

| No | 幅 (mm) | 延長 (m) | No  | 幅 (mm) | 延長 (m) | No  | 幅 (mm) | 延長 (m) | No  | 幅 (mm) | 延長 (m) | No  | 幅 (mm) | 延長 (m) |
|----|--------|--------|-----|--------|--------|-----|--------|--------|-----|--------|--------|-----|--------|--------|
| 1  | 0.60   | 0.70   | 61  | 5.00   | 1.05   | 121 | 0.50   | 0.72   | 181 | 0.40   | 0.34   | 241 | 0.20   | 0.30   |
| 2  | 0.50   | 1.10   | 62  | 1.60   | 0.77   | 122 | 0.50   | 0.48   | 182 | 0.70   | 0.40   | 242 | 0.35   | 0.50   |
| 3  | 0.30   | 1.30   | 63  | 0.20   | 0.75   | 123 | 0.60   | 0.77   | 183 | 0.70   | 0.67   | 243 | 0.50   | 0.80   |
| 4  | 0.30   | 0.50   | 64  | 0.60   | 0.72   | 124 | 0.60   | 0.40   | 184 | 0.60   | 0.89   | 244 | 0.70   | 1.70   |
| 5  | 0.40   | 1.10   | 65  | 0.30   | 0.25   | 125 | 1.00   | 7.11   | 185 | 0.20   | 0.57   | 245 | 0.20   | 0.60   |
| 6  | 0.40   | 1.00   | 66  | 0.20   | 0.25   | 126 | 0.50   | 0.70   | 186 | 0.40   | 0.70   | 246 | 0.70   | 1.80   |
| 7  | 0.40   | 1.50   | 67  | 0.50   | 0.93   | 127 | 0.40   | 0.40   | 187 | 0.30   | 0.72   | 247 | 0.20   | 0.20   |
| 8  | 0.40   | 0.40   | 68  | 5.00   | 6.88   | 128 | 0.30   | 0.25   | 188 | 0.20   | 0.56   | 248 | 0.30   | 0.30   |
| 9  | 0.60   | 1.00   | 69  | 0.20   | 0.51   | 129 | 0.40   | 0.54   | 189 | 0.30   | 0.50   | 249 | 0.35   | 0.55   |
| 10 | 0.30   | 1.00   | 70  | 0.30   | 0.16   | 130 | 0.40   | 0.61   | 190 | 0.20   | 0.58   | 250 | 0.70   | 1.01   |
| 11 | 0.50   | 1.20   | 71  | 0.20   | 0.31   | 131 | 0.20   | 0.51   | 191 | 0.20   | 1.26   | 251 | 0.30   | 0.30   |
| 12 | 0.20   | 0.60   | 72  | 0.50   | 3.34   | 132 | 0.50   | 0.80   | 192 | 0.30   | 1.56   | 252 | 0.50   | 1.30   |
| 13 | 0.20   | 0.45   | 73  | 0.30   | 0.21   | 133 | 0.80   | 1.81   | 193 | 0.20   | 0.35   | 253 | 0.20   | 0.70   |
| 14 | 0.20   | 0.35   | 74  | 0.50   | 1.62   | 134 | 0.20   | 0.24   | 194 | 0.20   | 0.26   | 254 | 0.20   | 0.55   |
| 15 | 0.50   | 0.15   | 75  | 0.40   | 0.35   | 135 | 0.30   | 0.30   | 195 | 0.30   | 0.72   | 255 | 0.20   | 0.20   |
| 16 | 0.70   | 2.95   | 76  | 0.20   | 0.66   | 136 | 0.40   | 1.43   | 196 | 0.30   | 0.82   | 256 | 0.20   | 0.80   |
| 17 | 0.30   | 1.50   | 77  | 0.20   | 0.41   | 137 | 0.30   | 1.00   | 197 | 0.80   | 1.77   | 257 | 0.30   | 0.70   |
| 18 | 0.30   | 1.10   | 78  | 0.20   | 0.22   | 138 | 0.30   | 0.52   | 198 | 0.20   | 0.46   | 258 | 0.20   | 0.60   |
| 19 | 0.30   | 0.40   | 79  | 0.70   | 0.48   | 139 | 0.70   | 0.62   | 199 | 0.30   | 1.25   | 259 | 0.20   | 0.50   |
| 20 | 0.50   | 0.60   | 80  | 1.20   | 1.45   | 140 | 0.70   | 1.53   | 200 | 0.30   | 0.44   | 260 | 0.60   | 1.20   |
| 21 | 0.20   | 0.80   | 81  | 0.30   | 0.98   | 141 | 0.20   | 0.67   | 201 | 0.30   | 0.62   |     |        |        |
| 22 | 0.80   | 0.70   | 82  | 0.20   | 0.51   | 142 | 0.30   | 1.73   | 202 | 0.30   | 1.15   |     |        |        |
| 23 | 0.20   | 0.30   | 83  | 1.60   | 0.77   | 143 | 0.20   | 0.59   | 203 | 0.70   | 0.61   |     |        |        |
| 24 | 0.20   | 0.40   | 84  | 2.00   | 0.70   | 144 | 0.50   | 0.48   | 204 | 3.00   | 1.80   |     |        |        |
| 25 | 0.20   | 0.20   | 85  | 0.30   | 0.78   | 145 | 0.20   | 1.97   | 205 | 0.30   | 1.80   |     |        |        |
| 26 | 0.20   | 0.40   | 86  | 0.20   | 1.18   | 146 | 0.20   | 2.27   | 206 | 0.20   | 0.60   |     |        |        |
| 27 | 0.20   | 0.40   | 87  | 0.30   | 0.36   | 147 | 0.30   | 1.33   | 207 | 0.80   | 1.80   |     |        |        |
| 28 | 0.30   | 1.40   | 88  | 0.20   | 0.21   | 148 | 0.20   | 0.15   | 208 | 0.40   | 0.50   |     |        |        |
| 29 | 0.20   | 0.20   | 89  | 0.20   | 1.13   | 149 | 0.20   | 2.90   | 209 | 1.50   | 0.60   |     |        |        |
| 30 | 0.30   | 0.50   | 90  | 0.20   | 1.00   | 150 | 0.60   | 0.51   | 210 | 0.20   | 2.09   |     |        |        |
| 31 | 0.40   | 2.90   | 91  | 0.30   | 0.45   | 151 | 0.20   | 0.44   | 211 | 0.20   | 0.66   |     |        |        |
| 32 | 0.50   | 0.40   | 92  | 0.20   | 0.60   | 152 | 0.30   | 0.44   | 212 | 0.20   | 0.42   |     |        |        |
| 33 | 0.30   | 0.60   | 93  | 0.20   | 0.17   | 153 | 0.20   | 0.68   | 213 | 0.70   | 1.81   |     |        |        |
| 34 | 0.40   | 0.80   | 94  | 0.30   | 0.70   | 154 | 0.50   | 1.72   | 214 | 4.00   | 6.20   |     |        |        |
| 35 | 0.40   | 0.60   | 95  | 3.50   | 0.21   | 155 | 0.30   | 1.16   | 215 | 0.20   | 0.25   |     |        |        |
| 36 | 0.30   | 0.70   | 96  | 0.30   | 0.10   | 156 | 0.30   | 1.75   | 216 | 0.20   | 0.93   |     |        |        |
| 37 | 0.30   | 0.60   | 97  | 3.00   | 1.00   | 157 | 0.20   | 0.53   | 217 | 0.20   | 2.08   |     |        |        |
| 38 | 0.50   | 1.80   | 98  | 1.00   | 0.37   | 158 | 0.20   | 0.77   | 218 | 0.20   | 0.87   |     |        |        |
| 39 | 0.40   | 0.70   | 99  | 1.00   | 0.25   | 159 | 0.50   | 1.38   | 219 | 0.20   | 0.16   |     |        |        |
| 40 | 0.30   | 0.50   | 100 | 4.00   | 2.00   | 160 | 0.60   | 1.43   | 220 | 0.30   | 0.56   |     |        |        |
| 41 | 0.20   | 0.30   | 101 | 0.30   | 0.21   | 161 | 0.80   | 1.09   | 221 | 0.60   | 1.80   |     |        |        |
| 42 | 0.30   | 0.60   | 102 | 0.30   | 0.25   | 162 | 0.80   | 1.34   | 222 | 0.80   | 1.80   |     |        |        |
| 43 | 0.60   | 2.40   | 103 | 0.30   | 0.13   | 163 | 0.20   | 0.27   | 223 | 0.50   | 0.20   |     |        |        |
| 44 | 0.40   | 1.30   | 104 | 0.30   | 0.10   | 164 | 0.20   | 0.27   | 224 | 0.50   | 0.60   |     |        |        |
| 45 | 0.30   | 0.50   | 105 | 0.30   | 0.35   | 165 | 0.40   | 0.98   | 225 | 0.30   | 2.60   |     |        |        |
| 46 | 0.20   | 0.90   | 106 | 0.40   | 0.81   | 166 | 0.20   | 1.50   | 226 | 0.45   | 1.30   |     |        |        |
| 47 | 0.50   | 0.53   | 107 | 0.30   | 0.50   | 167 | 0.20   | 0.10   | 227 | 0.40   | 1.00   |     |        |        |
| 48 | 0.30   | 0.60   | 108 | 0.30   | 1.05   | 168 | 0.75   | 2.15   | 228 | 0.40   | 1.50   |     |        |        |
| 49 | 0.30   | 1.00   | 109 | 2.00   | 6.07   | 169 | 0.20   | 0.57   | 229 | 0.70   | 2.10   |     |        |        |
| 50 | 0.30   | 1.60   | 110 | 0.30   | 0.32   | 170 | 0.20   | 0.20   | 230 | 0.50   | 2.10   |     |        |        |
| 51 | 0.30   | 0.90   | 111 | 0.20   | 0.24   | 171 | 0.30   | 0.36   | 231 | 0.50   | 0.30   |     |        |        |
| 52 | 0.20   | 0.40   | 112 | 0.30   | 0.24   | 172 | 0.40   | 0.56   | 232 | 0.30   | 1.00   |     |        |        |
| 53 | 0.30   | 0.65   | 113 | 1.00   | 1.75   | 173 | 0.40   | 1.26   | 233 | 0.40   | 0.20   |     |        |        |
| 54 | 0.40   | 0.70   | 114 | 0.30   | 0.43   | 174 | 0.40   | 1.68   | 234 | 0.30   | 1.20   |     |        |        |
| 55 | 0.20   | 0.40   | 115 | 0.30   | 0.48   | 175 | 0.60   | 1.26   | 235 | 0.20   | 1.20   |     |        |        |
| 56 | 0.30   | 1.70   | 116 | 1.00   | 1.07   | 176 | 0.30   | 1.18   | 236 | 0.30   | 0.90   |     |        |        |
| 57 | 0.40   | 1.40   | 117 | 1.00   | 0.41   | 177 | 0.20   | 0.27   | 237 | 0.20   | 0.20   |     |        |        |
| 58 | 0.20   | 0.30   | 118 | 0.30   | 0.97   | 178 | 0.30   | 0.46   | 238 | 0.40   | 0.77   |     |        |        |
| 59 | 0.20   | 0.30   | 119 | 0.30   | 0.28   | 179 | 0.20   | 0.50   | 239 | 0.20   | 1.43   |     |        |        |
| 60 | 0.70   | 0.53   | 120 | 0.60   | 0.50   | 180 | 0.80   | 1.60   | 240 | 0.30   | 0.20   |     |        |        |

鉄筋露出 数量表

| No  | 横 (m) | 縦 (m) |
|-----|-------|-------|
| 241 | 0.40  | 0.10  |
| 242 | 0.70  | 0.15  |
| 243 | 0.60  | 0.10  |
| 244 | 1.50  | 0.10  |

|                     |                            |      |    |
|---------------------|----------------------------|------|----|
| 図面名称                | 大山広域農道中の橋補修工事<br>損傷図 (その4) |      |    |
| 位置                  | 鳥取県米子市岡成                   |      |    |
| 縮尺                  | 図示                         | 単位   | mm |
| 図号                  | 全 25                       | 葉中の内 | 5  |
| 令和 年度施行 米子市         |                            |      |    |
| 米子市 経済部 農林水産振興局 農林課 |                            |      |    |

中の橋 損傷図 (その5) S=1:50

A2橋台展開図

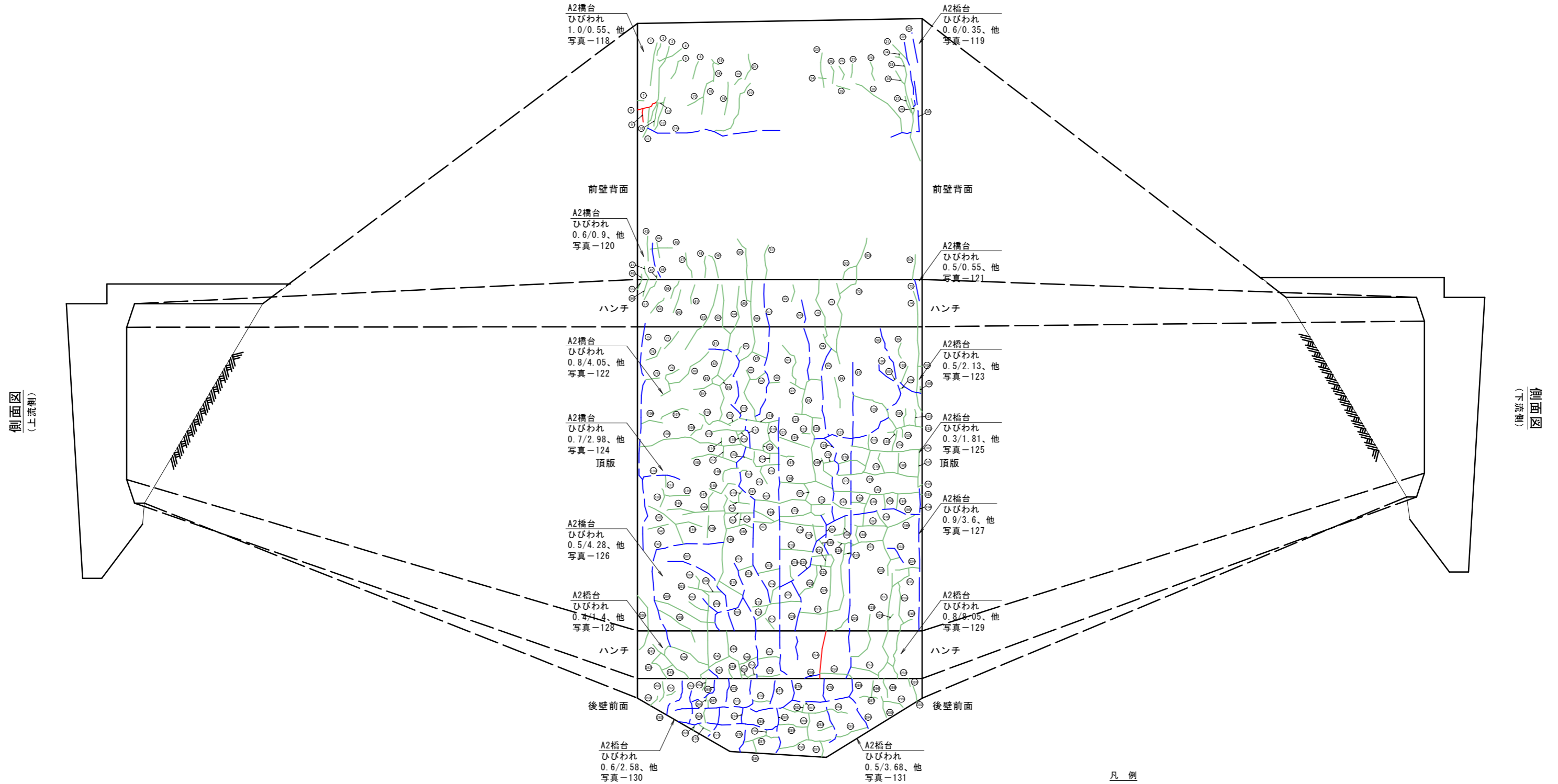

側面図 (上流側)

側面図 (下流側)

凡例

| 記号および単位               | 損傷種類および規模                       | 記号および単位 | 損傷種類および規模   |
|-----------------------|---------------------------------|---------|-------------|
| 長さ (m)                | ひびわれ W<0.2mm W(mm) / L(m)       | 剥離      | W(m) x W(m) |
| 長さ (m)                | ひびわれ 0.2mm<W<0.5mm W(mm) / L(m) | 鉄筋露出    | W(m) x W(m) |
| 長さ (m)                | ひびわれ 0.5mm<W<1.0mm W(mm) / L(m) | うき      | W(m) x W(m) |
| 長さ (m)                | ひびわれ 1.0mm<W<5.0mm W(mm) / L(m) | 豆板      | W(m) x W(m) |
| 長さ (m)                | ひびわれ 5.0mm<W W(mm) / L(m)       | 遊離石灰析出物 |             |
| 長さ (m)                | 遊離石灰を伴うひびわれ L(m)                | 漏水      |             |
| ひびわれ 写真:1-0 0.00/0.00 | 損傷種類 写真番号 損傷規模                  | その他     |             |

|                     |                         |      |    |
|---------------------|-------------------------|------|----|
| 図面名称                | 大山広域農道中の橋補修工事 損傷図 (その5) |      |    |
| 位置                  | 鳥取県米子市岡成                |      |    |
| 縮尺                  | 図示                      | 単位   | mm |
| 図号                  | 全 25                    | 葉中の内 | 6  |
| 令和 年度施行 米子市         |                         |      |    |
| 米子市 経済部 農林水産振興局 農林課 |                         |      |    |



中の橋 損傷図 (その7) S=1:50

P1橋脚

側面図  
(上流側)

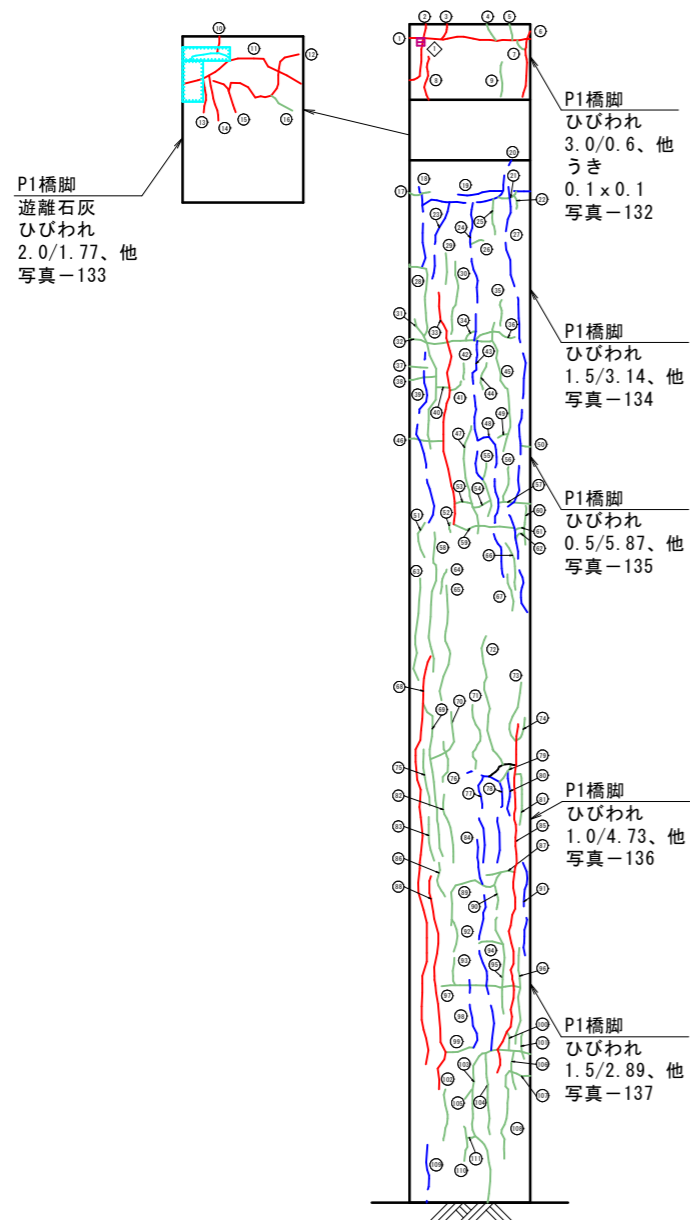

正面図  
(A1側)

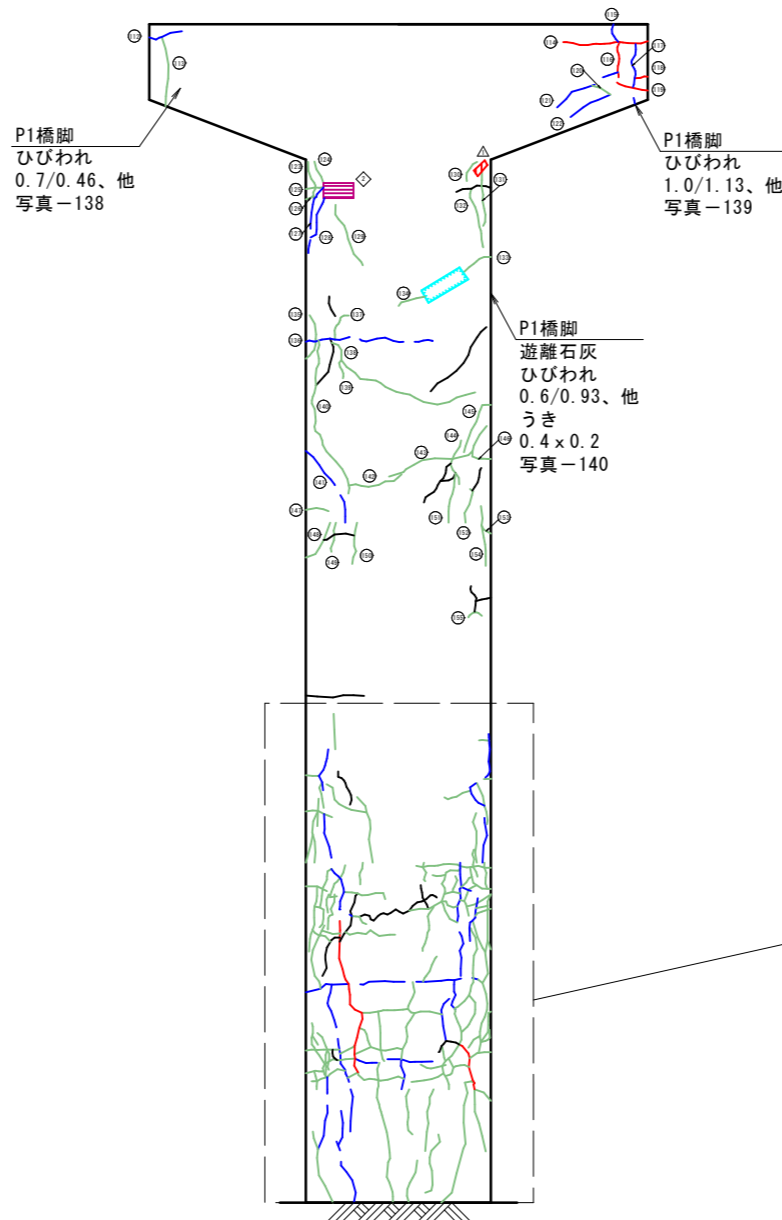

平面図  
(橋座面)

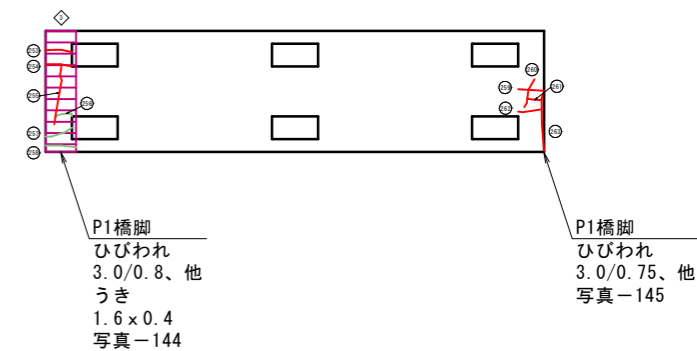

拡大図 S=1:30

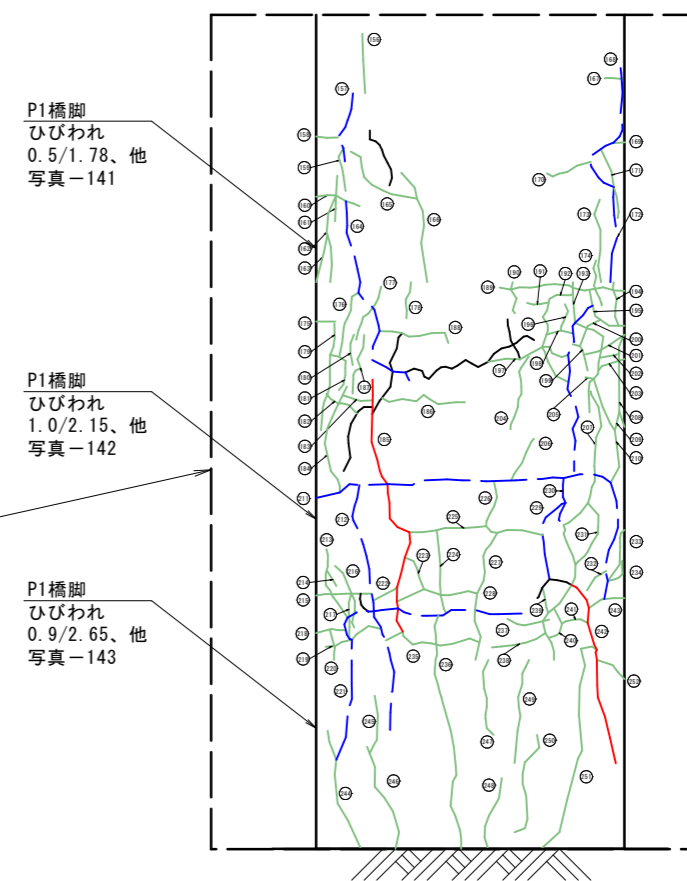

凡例

| 記号および単位               | 損傷種類および規模                         |
|-----------------------|-----------------------------------|
| 長さ (m)                | ひびわれ W<0.2mm W(mm) / L(m)         |
| 長さ (m)                | ひびわれ 0.2mm<=W<0.5mm W(mm) / L(m)  |
| 長さ (m)                | ひびわれ 0.5mm<=W<1.0mm W(mm) / L(m)  |
| 長さ (m)                | ひびわれ 1.0mm<=W<=5.0mm W(mm) / L(m) |
| 長さ (m)                | ひびわれ 5.0mm<W W(mm) / L(m)         |
| 長さ (m)                | 遊離石灰を伴うひびわれ L(m)                  |
| ひびわれ 写真:1-0 0.00/0.00 | 損傷種類 写真番号 損傷規模                    |

| 記号および単位 | 損傷種類および規模        |
|---------|------------------|
|         | 剥離 W(m) x W(m)   |
|         | 鉄筋露出 W(m) x W(m) |
|         | うき W(m) x W(m)   |
|         | 豆板 W(m) x W(m)   |
|         | 遊離石灰析出物          |
|         | 漏水               |
|         | その他              |

|                     |                         |      |    |
|---------------------|-------------------------|------|----|
| 図面名称                | 大山広域農道中の橋補修工事 損傷図 (その7) |      |    |
| 位置                  | 鳥取県米子市岡成                |      |    |
| 縮尺                  | 図示                      | 単位   | mm |
| 図号                  | 全 25                    | 葉中の内 | 8  |
| 令和 年度施行 米子市         |                         |      |    |
| 米子市 経済部 農林水産振興局 農林課 |                         |      |    |



中の橋 損傷図 (その8)

P1橋脚

ひびわれ数量表

| No | 幅(mm) | 延長(m) | No  | 幅(mm) | 延長(m) | No  | 幅(mm) | 延長(m) | No  | 幅(mm) | 延長(m) | No  | 幅(mm) | 延長(m) |
|----|-------|-------|-----|-------|-------|-----|-------|-------|-----|-------|-------|-----|-------|-------|
| 1  | 2.00  | 1.60  | 61  | 0.20  | 0.13  | 121 | 0.60  | 0.95  | 181 | 0.20  | 0.38  | 241 | 0.20  | 0.22  |
| 2  | 3.00  | 0.85  | 62  | 0.20  | 0.16  | 122 | 0.80  | 0.72  | 182 | 0.20  | 0.30  | 242 | 1.00  | 1.50  |
| 3  | 3.00  | 0.22  | 63  | 0.20  | 1.36  | 123 | 0.20  | 0.51  | 183 | 0.20  | 0.50  | 243 | 0.20  | 0.30  |
| 4  | 0.45  | 0.25  | 64  | 0.20  | 0.33  | 124 | 0.30  | 0.30  | 184 | 0.20  | 0.90  | 244 | 0.20  | 1.00  |
| 5  | 0.45  | 0.21  | 65  | 0.20  | 1.56  | 125 | 0.20  | 0.22  | 185 | 1.00  | 2.15  | 245 | 0.25  | 0.47  |
| 6  | 1.40  | 0.89  | 66  | 0.20  | 0.65  | 126 | 0.20  | 0.15  | 186 | 0.30  | 0.61  | 246 | 0.20  | 0.88  |
| 7  | 0.40  | 0.18  | 67  | 0.20  | 0.50  | 127 | 0.60  | 0.93  | 187 | 0.20  | 1.01  | 247 | 0.30  | 0.63  |
| 8  | 3.00  | 0.60  | 68  | 5.00  | 5.50  | 128 | 0.50  | 0.58  | 188 | 0.40  | 0.40  | 248 | 0.40  | 0.60  |
| 9  | 0.40  | 0.47  | 69  | 0.20  | 2.09  | 129 | 0.20  | 0.90  | 189 | 0.30  | 0.83  | 249 | 0.40  | 0.84  |
| 10 | 1.00  | 0.22  | 70  | 0.20  | 0.79  | 130 | 0.30  | 0.31  | 190 | 0.30  | 0.27  | 250 | 0.30  | 0.88  |
| 11 | 2.00  | 1.77  | 71  | 0.30  | 0.92  | 131 | 0.20  | 0.73  | 191 | 0.20  | 0.17  | 251 | 0.40  | 1.83  |
| 12 | 1.00  | 1.49  | 72  | 0.30  | 1.79  | 132 | 0.20  | 0.80  | 192 | 0.30  | 0.97  | 252 | 0.20  | 0.28  |
| 13 | 1.00  | 0.45  | 73  | 0.20  | 0.82  | 133 | 0.25  | 0.45  | 193 | 0.40  | 1.21  | 253 | 3.00  | 0.35  |
| 14 | 1.00  | 0.61  | 74  | 0.40  | 0.33  | 134 | 0.20  | 0.38  | 194 | 0.20  | 0.35  | 254 | 3.00  | 0.35  |
| 15 | 1.00  | 0.55  | 75  | 0.20  | 0.75  | 135 | 0.20  | 0.64  | 195 | 0.20  | 0.47  | 255 | 3.00  | 0.80  |
| 16 | 0.40  | 0.35  | 76  | 0.20  | 0.50  | 136 | 0.60  | 1.75  | 196 | 0.20  | 0.22  | 256 | 0.20  | 0.26  |
| 17 | 0.20  | 0.28  | 77  | 0.50  | 1.20  | 137 | 0.20  | 0.42  | 197 | 0.40  | 0.70  | 257 | 0.20  | 0.37  |
| 18 | 0.50  | 1.09  | 78  | 0.50  | 1.55  | 138 | 0.40  | 2.28  | 198 | 0.20  | 0.22  | 258 | 0.20  | 0.40  |
| 19 | 0.50  | 0.96  | 79  | 0.20  | 0.28  | 139 | 0.20  | 0.46  | 199 | 0.20  | 0.26  | 259 | 1.00  | 0.35  |
| 20 | 0.70  | 1.57  | 80  | 0.50  | 0.60  | 140 | 0.30  | 2.21  | 200 | 0.20  | 0.28  | 260 | 3.00  | 0.39  |
| 21 | 0.20  | 0.28  | 81  | 0.20  | 0.74  | 141 | 0.80  | 1.13  | 201 | 0.20  | 0.36  | 261 | 3.00  | 0.19  |
| 22 | 0.40  | 0.19  | 82  | 0.20  | 0.93  | 142 | 0.30  | 0.75  | 202 | 0.20  | 0.16  | 262 | 2.00  | 0.31  |
| 23 | 0.60  | 1.06  | 83  | 0.20  | 0.59  | 143 | 0.30  | 1.19  | 203 | 0.20  | 0.23  | 263 | 3.00  | 0.75  |
| 24 | 0.50  | 1.85  | 84  | 0.50  | 2.85  | 144 | 0.20  | 0.65  | 204 | 0.20  | 0.62  |     |       |       |
| 25 | 0.20  | 0.47  | 85  | 1.00  | 4.73  | 145 | 0.30  | 0.78  | 205 | 0.20  | 0.05  |     |       |       |
| 26 | 0.20  | 0.18  | 86  | 0.20  | 0.47  | 146 | 0.20  | 0.70  | 206 | 0.20  | 0.38  |     |       |       |
| 27 | 0.50  | 5.87  | 87  | 0.20  | 0.38  | 147 | 0.20  | 0.31  | 207 | 0.40  | 2.38  |     |       |       |
| 28 | 0.20  | 1.18  | 88  | 1.50  | 2.89  | 148 | 0.30  | 0.60  | 208 | 0.40  | 0.75  |     |       |       |
| 29 | 0.20  | 0.41  | 89  | 0.20  | 1.09  | 149 | 0.20  | 0.40  | 209 | 0.20  | 0.15  |     |       |       |
| 30 | 0.40  | 0.98  | 90  | 0.30  | 0.52  | 150 | 0.20  | 0.56  | 210 | 0.20  | 0.88  |     |       |       |
| 31 | 0.20  | 1.82  | 91  | 0.80  | 1.25  | 151 | 0.20  | 0.67  | 211 | 0.60  | 3.35  |     |       |       |
| 32 | 0.20  | 0.35  | 92  | 0.20  | 0.44  | 152 | 0.20  | 0.48  | 212 | 0.70  | 2.01  |     |       |       |
| 33 | 1.50  | 3.14  | 93  | 0.20  | 0.37  | 153 | 0.20  | 0.43  | 213 | 0.20  | 0.60  |     |       |       |
| 34 | 0.20  | 0.20  | 94  | 0.20  | 0.33  | 154 | 0.30  | 0.54  | 214 | 0.20  | 0.15  |     |       |       |
| 35 | 0.20  | 0.35  | 95  | 0.20  | 1.30  | 155 | 0.20  | 0.22  | 215 | 0.20  | 0.44  |     |       |       |
| 36 | 0.20  | 0.59  | 96  | 0.20  | 1.28  | 156 | 0.20  | 0.47  | 216 | 0.20  | 0.54  |     |       |       |
| 37 | 0.20  | 0.24  | 97  | 0.20  | 1.03  | 157 | 0.60  | 0.57  | 217 | 0.20  | 0.36  |     |       |       |
| 38 | 0.20  | 0.35  | 98  | 0.60  | 0.92  | 158 | 0.20  | 0.17  | 218 | 0.20  | 0.22  |     |       |       |
| 39 | 0.70  | 2.35  | 99  | 0.20  | 0.38  | 159 | 0.20  | 0.35  | 219 | 0.20  | 0.49  |     |       |       |
| 40 | 0.40  | 0.17  | 100 | 0.20  | 0.25  | 160 | 0.20  | 0.36  | 220 | 0.20  | 0.25  |     |       |       |
| 41 | 0.20  | 0.21  | 101 | 0.20  | 0.34  | 161 | 0.60  | 0.36  | 221 | 0.90  | 2.65  |     |       |       |
| 42 | 0.20  | 0.21  | 102 | 0.45  | 0.69  | 162 | 0.40  | 0.70  | 222 | 0.20  | 0.22  |     |       |       |
| 43 | 0.60  | 1.90  | 103 | 0.40  | 2.74  | 163 | 0.20  | 0.38  | 223 | 0.20  | 0.31  |     |       |       |
| 44 | 0.20  | 0.37  | 104 | 0.20  | 1.08  | 164 | 0.50  | 1.78  | 224 | 0.20  | 0.67  |     |       |       |
| 45 | 0.40  | 1.78  | 105 | 0.20  | 0.15  | 165 | 0.20  | 0.72  | 225 | 0.40  | 1.10  |     |       |       |
| 46 | 0.20  | 0.45  | 106 | 0.20  | 0.51  | 166 | 0.20  | 0.93  | 226 | 0.30  | 0.37  |     |       |       |
| 47 | 0.20  | 1.48  | 107 | 0.20  | 0.29  | 167 | 0.20  | 0.14  | 227 | 0.30  | 1.07  |     |       |       |
| 48 | 0.50  | 2.13  | 108 | 0.45  | 1.21  | 168 | 0.50  | 1.17  | 228 | 0.20  | 0.67  |     |       |       |
| 49 | 0.20  | 0.15  | 109 | 0.50  | 0.77  | 169 | 0.20  | 0.10  | 229 | 0.60  | 0.70  |     |       |       |
| 50 | 0.20  | 0.15  | 110 | 0.40  | 0.47  | 170 | 0.20  | 0.37  | 230 | 0.50  | 0.42  |     |       |       |
| 51 | 0.20  | 0.50  | 111 | 0.20  | 0.12  | 171 | 0.20  | 0.57  | 231 | 0.20  | 0.58  |     |       |       |
| 52 | 0.20  | 0.13  | 112 | 0.70  | 0.46  | 172 | 0.60  | 0.77  | 232 | 0.20  | 0.22  |     |       |       |
| 53 | 0.30  | 0.24  | 113 | 0.40  | 0.92  | 173 | 0.20  | 0.67  | 233 | 0.20  | 0.45  |     |       |       |
| 54 | 0.20  | 0.24  | 114 | 1.00  | 1.13  | 174 | 0.20  | 0.38  | 234 | 0.20  | 0.24  |     |       |       |
| 55 | 0.20  | 0.74  | 115 | 0.60  | 0.26  | 175 | 0.20  | 0.15  | 235 | 0.40  | 0.83  |     |       |       |
| 56 | 0.20  | 0.48  | 116 | 1.00  | 0.48  | 176 | 0.20  | 0.56  | 236 | 0.40  | 1.90  |     |       |       |
| 57 | 0.20  | 0.42  | 117 | 0.60  | 0.84  | 177 | 0.20  | 0.48  | 237 | 0.20  | 0.35  |     |       |       |
| 58 | 0.40  | 1.88  | 118 | 1.00  | 0.17  | 178 | 0.20  | 0.29  | 238 | 0.20  | 0.45  |     |       |       |
| 59 | 0.20  | 0.84  | 119 | 1.00  | 0.42  | 179 | 0.30  | 0.87  | 239 | 0.20  | 0.20  |     |       |       |
| 60 | 0.20  | 0.52  | 120 | 0.30  | 0.27  | 180 | 0.20  | 0.25  | 240 | 0.20  | 0.30  |     |       |       |

うき数量表

| No | 横(m) | 縦(m) |
|----|------|------|
| 1  | 0.10 | 0.10 |
| 2  | 0.40 | 0.20 |
| 3  | 0.40 | 1.60 |

鉄筋露出数量表

| No | 横(m) | 縦(m) |
|----|------|------|
| 1  | 0.20 | 0.05 |

|                     |                            |      |    |
|---------------------|----------------------------|------|----|
| 図面名称                | 大山広域農道中の橋補修工事<br>損傷図 (その8) |      |    |
| 位置                  | 鳥取県米子市岡成                   |      |    |
| 縮尺                  | 図示                         | 単位   | mm |
| 図号                  | 全 25                       | 葉中の内 | 9  |
| 令和 年度施行 米子市         |                            |      |    |
| 米子市 経済部 農林水産振興局 農林課 |                            |      |    |

中の橋 損傷図 (その9) S=1:50

P1橋脚

拡大図 S=1:40

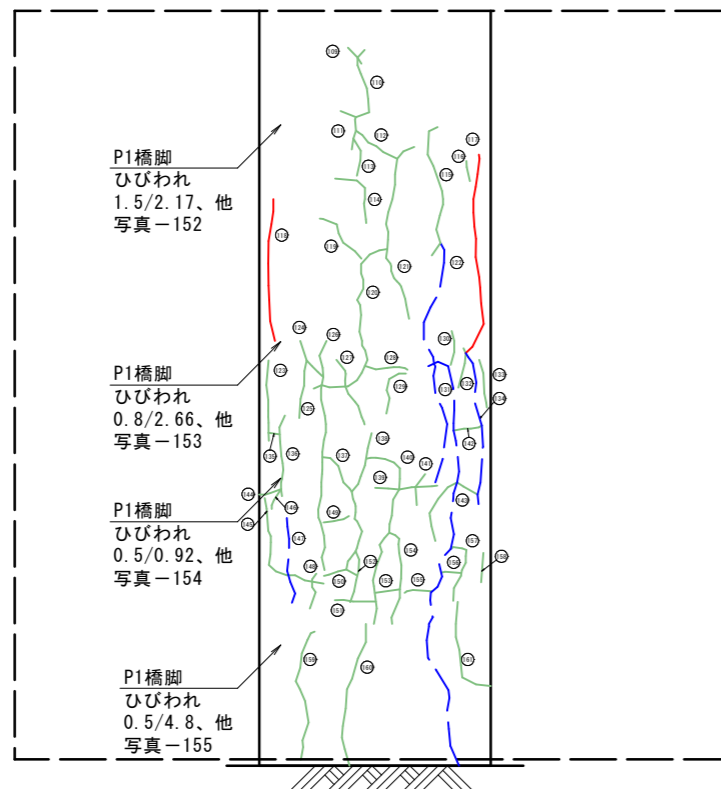
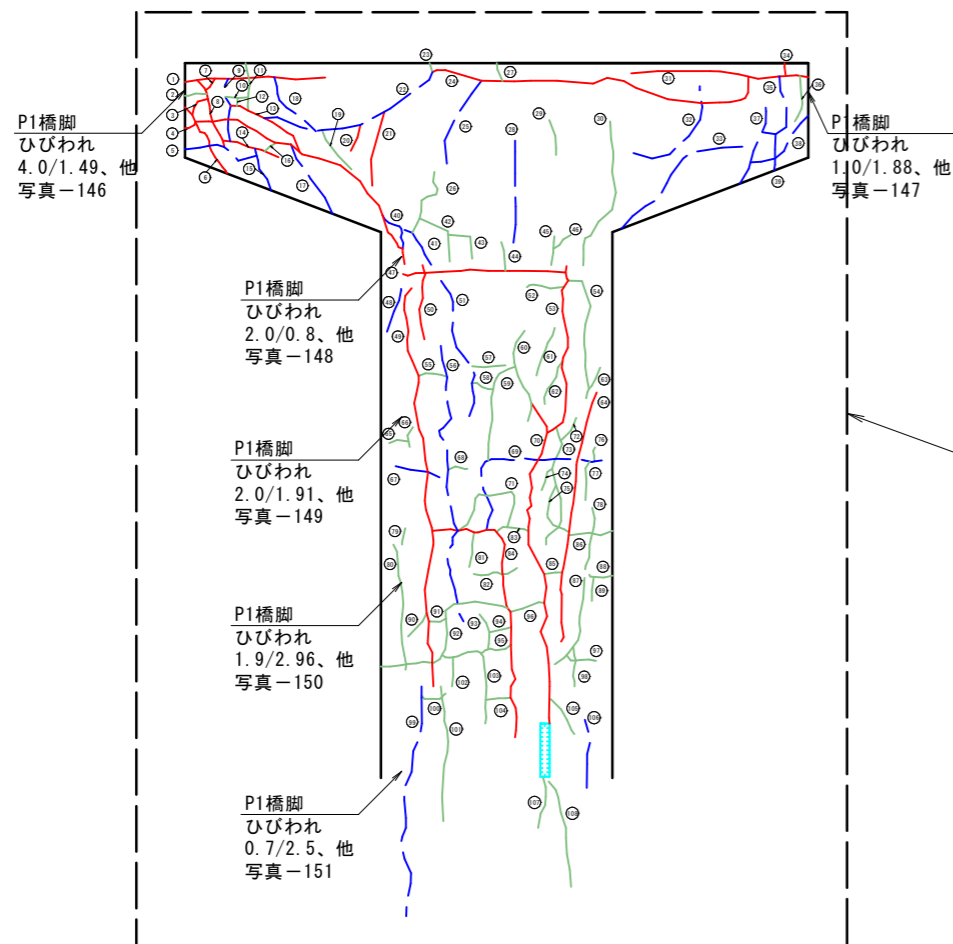

正面図 (A2側)

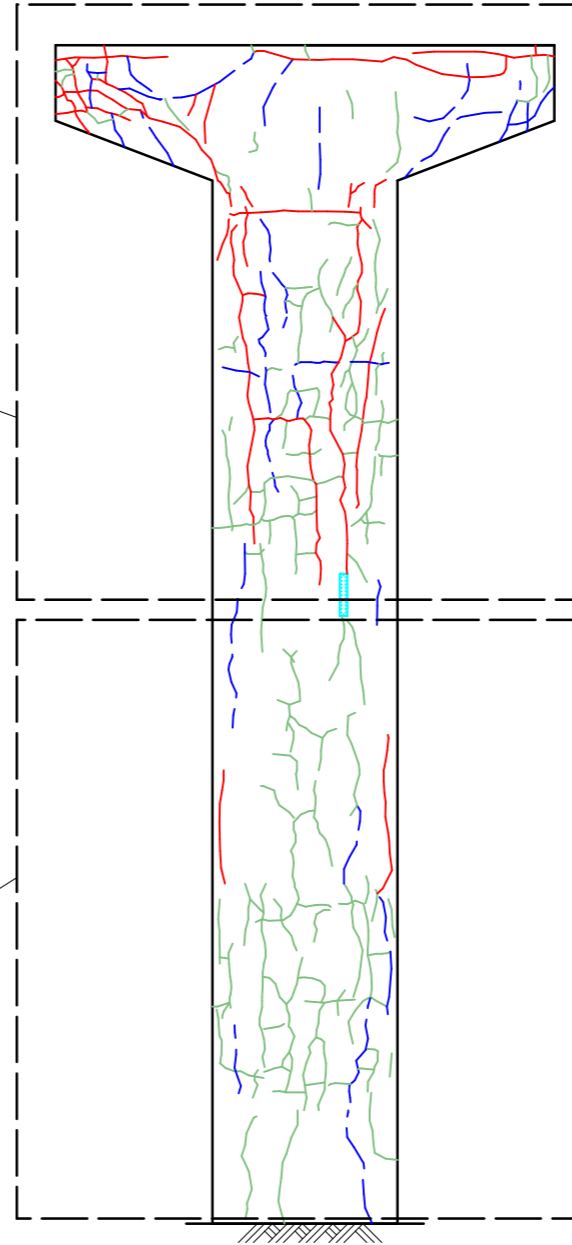

側面図 (下流側)

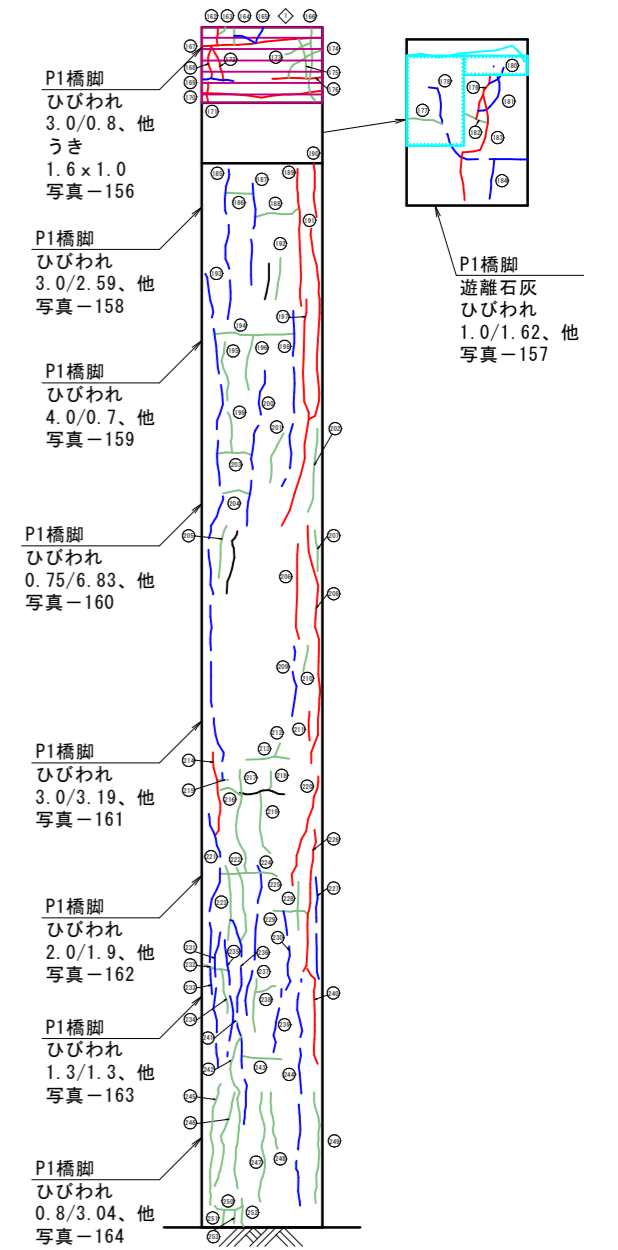

凡例

| 記号および単位               | 損傷種類および規模                       |
|-----------------------|---------------------------------|
| 長さ (m)                | ひびわれ W<0.2mm W(mm) / L(m)       |
| 長さ (m)                | ひびわれ 0.2mm<W<0.5mm W(mm) / L(m) |
| 長さ (m)                | ひびわれ 0.5mm<W<1.0mm W(mm) / L(m) |
| 長さ (m)                | ひびわれ 1.0mm<W<5.0mm W(mm) / L(m) |
| 長さ (m)                | ひびわれ 5.0mm<W W(mm) / L(m)       |
| 長さ (m)                | 遊離石灰を伴うひびわれ L(m)                |
| ひびわれ 写真:1-0 0.00/0.00 | 損傷種類 写真番号 損傷規模                  |

| 記号および単位 | 損傷種類および規模        |
|---------|------------------|
|         | 剥離 W(m) x W(m)   |
|         | 鉄筋露出 W(m) x W(m) |
|         | うき W(m) x W(m)   |
|         | 豆板 W(m) x W(m)   |
|         | 遊離石灰、析出物         |
|         | 漏水               |
|         | その他              |

| 図面名称                | 大山広域農道中の橋補修工事 損傷図 (その9) |      |    |
|---------------------|-------------------------|------|----|
| 位置                  | 鳥取県米子市岡成                |      |    |
| 縮尺                  | 図示                      | 単位   | mm |
| 図号                  | 全 25                    | 葉中の内 | 10 |
| 令和 年度施行 米子市         |                         |      |    |
| 米子市 経済部 農林水産振興局 農林課 |                         |      |    |

# 中の橋 損傷図 (その10)

## P1橋脚

ひびわれ数量表

| No | 幅(mm) | 延長(m) | No  | 幅(mm) | 延長(m) | No  | 幅(mm) | 延長(m) | No  | 幅(mm) | 延長(m) | No  | 幅(mm) | 延長(m) |
|----|-------|-------|-----|-------|-------|-----|-------|-------|-----|-------|-------|-----|-------|-------|
| 1  | 4.00  | 1.49  | 61  | 0.30  | 0.54  | 121 | 0.20  | 2.00  | 181 | 0.50  | 0.75  | 241 | 0.20  | 0.07  |
| 2  | 0.20  | 0.23  | 62  | 0.40  | 0.55  | 122 | 0.80  | 2.66  | 182 | 0.20  | 0.31  | 242 | 0.30  | 2.09  |
| 3  | 1.00  | 0.27  | 63  | 0.20  | 0.36  | 123 | 0.20  | 0.85  | 183 | 1.00  | 1.62  | 243 | 0.20  | 0.53  |
| 4  | 1.50  | 3.11  | 64  | 1.30  | 2.69  | 124 | 0.20  | 0.47  | 184 | 0.70  | 0.53  | 244 | 0.80  | 3.04  |
| 5  | 0.70  | 0.83  | 65  | 0.20  | 0.21  | 125 | 0.20  | 0.61  | 185 | 0.95  | 2.01  | 245 | 0.40  | 1.63  |
| 6  | 1.00  | 0.86  | 66  | 0.20  | 0.23  | 126 | 0.40  | 2.48  | 186 | 0.20  | 0.37  | 246 | 0.40  | 1.30  |
| 7  | 3.00  | 0.16  | 67  | 0.50  | 0.50  | 127 | 0.20  | 0.77  | 187 | 0.80  | 1.46  | 247 | 0.40  | 1.48  |
| 8  | 3.00  | 0.79  | 68  | 0.20  | 0.21  | 128 | 0.20  | 0.46  | 188 | 0.20  | 0.60  | 248 | 0.20  | 0.76  |
| 9  | 0.70  | 0.69  | 69  | 0.80  | 2.01  | 129 | 0.25  | 0.56  | 189 | 2.00  | 1.83  | 249 | 0.20  | 1.48  |
| 10 | 0.20  | 0.24  | 70  | 1.40  | 3.59  | 130 | 0.20  | 0.36  | 190 | 1.50  | 0.72  | 250 | 0.20  | 0.41  |
| 11 | 0.40  | 0.51  | 71  | 0.20  | 1.21  | 131 | 0.50  | 4.80  | 191 | 3.00  | 2.59  | 251 | 0.20  | 0.20  |
| 12 | 0.20  | 0.08  | 72  | 0.20  | 0.30  | 132 | 0.20  | 0.43  | 192 | 0.20  | 0.55  | 252 | 0.20  | 0.38  |
| 13 | 3.00  | 0.94  | 73  | 0.20  | 1.35  | 133 | 0.20  | 0.51  | 193 | 0.75  | 6.83  | 253 | 0.20  | 0.18  |
| 14 | 1.00  | 0.62  | 74  | 0.20  | 0.26  | 134 | 0.50  | 1.65  | 194 | 0.20  | 1.06  |     |       |       |
| 15 | 0.70  | 0.48  | 75  | 0.20  | 0.64  | 135 | 0.20  | 0.12  | 195 | 0.20  | 0.80  |     |       |       |
| 16 | 0.40  | 0.15  | 76  | 0.20  | 0.15  | 136 | 0.20  | 0.87  | 196 | 0.20  | 0.74  |     |       |       |
| 17 | 0.50  | 0.86  | 77  | 0.20  | 0.42  | 137 | 0.40  | 1.41  | 197 | 4.00  | 0.70  |     |       |       |
| 18 | 0.80  | 0.75  | 78  | 0.40  | 0.67  | 138 | 0.20  | 0.66  | 198 | 0.50  | 2.35  |     |       |       |
| 19 | 0.30  | 0.53  | 79  | 0.20  | 0.18  | 139 | 0.20  | 0.66  | 199 | 0.30  | 0.55  |     |       |       |
| 20 | 1.00  | 0.29  | 80  | 0.40  | 1.35  | 140 | 0.30  | 2.12  | 200 | 0.80  | 2.11  |     |       |       |
| 21 | 1.00  | 0.80  | 81  | 0.35  | 0.37  | 141 | 0.20  | 0.36  | 201 | 0.30  | 0.69  |     |       |       |
| 22 | 0.50  | 2.01  | 82  | 0.25  | 0.48  | 142 | 0.20  | 0.30  | 202 | 0.40  | 1.12  |     |       |       |
| 23 | 0.20  | 0.10  | 83  | 0.20  | 0.36  | 143 | 0.30  | 1.00  | 203 | 0.30  | 0.46  |     |       |       |
| 24 | 1.00  | 3.63  | 84  | 1.90  | 2.96  | 144 | 0.20  | 0.24  | 204 | 0.20  | 0.37  |     |       |       |
| 25 | 0.60  | 1.00  | 85  | 0.20  | 0.19  | 145 | 0.20  | 1.35  | 205 | 0.20  | 0.70  |     |       |       |
| 26 | 0.30  | 0.78  | 86  | 0.20  | 0.47  | 146 | 0.20  | 0.24  | 206 | 1.00  | 1.26  |     |       |       |
| 27 | 0.20  | 0.20  | 87  | 0.20  | 1.03  | 147 | 0.50  | 0.92  | 207 | 0.40  | 0.54  |     |       |       |
| 28 | 0.50  | 1.08  | 88  | 0.20  | 0.26  | 148 | 0.40  | 0.40  | 208 | 3.00  | 3.19  |     |       |       |
| 29 | 0.40  | 0.38  | 89  | 0.20  | 0.26  | 149 | 0.20  | 0.27  | 209 | 0.50  | 0.94  |     |       |       |
| 30 | 0.20  | 1.14  | 90  | 0.20  | 0.32  | 150 | 0.20  | 0.37  | 210 | 0.40  | 0.36  |     |       |       |
| 31 | 1.00  | 1.88  | 91  | 0.20  | 0.19  | 151 | 0.20  | 0.43  | 211 | 1.00  | 0.38  |     |       |       |
| 32 | 0.50  | 1.25  | 92  | 0.30  | 1.86  | 152 | 0.40  | 0.55  | 212 | 0.20  | 0.19  |     |       |       |
| 33 | 0.50  | 1.66  | 93  | 0.20  | 0.40  | 153 | 0.20  | 0.27  | 213 | 0.20  | 0.57  |     |       |       |
| 34 | 1.00  | 0.12  | 94  | 0.20  | 0.24  | 154 | 0.20  | 1.05  | 214 | 1.20  | 1.13  |     |       |       |
| 35 | 0.90  | 0.83  | 95  | 0.25  | 0.35  | 155 | 0.20  | 0.30  | 215 | 0.20  | 0.15  |     |       |       |
| 36 | 0.20  | 0.50  | 96  | 0.20  | 0.37  | 156 | 0.20  | 0.20  | 216 | 0.20  | 0.32  |     |       |       |
| 37 | 0.60  | 0.86  | 97  | 0.25  | 0.34  | 157 | 0.20  | 0.75  | 217 | 0.20  | 1.41  |     |       |       |
| 38 | 0.50  | 0.85  | 98  | 0.20  | 0.43  | 158 | 0.30  | 0.31  | 218 | 0.20  | 0.26  |     |       |       |
| 39 | 0.50  | 0.38  | 99  | 0.70  | 2.50  | 159 | 0.20  | 1.45  | 219 | 0.30  | 0.86  |     |       |       |
| 40 | 0.60  | 0.48  | 100 | 0.20  | 0.30  | 160 | 0.25  | 1.55  | 220 | 4.00  | 1.51  |     |       |       |
| 41 | 0.80  | 0.51  | 101 | 0.20  | 1.44  | 161 | 0.20  | 1.13  | 221 | 0.90  | 2.02  |     |       |       |
| 42 | 0.20  | 0.65  | 102 | 0.35  | 0.30  | 162 | 1.00  | 0.24  | 222 | 0.20  | 1.02  |     |       |       |
| 43 | 0.20  | 0.47  | 103 | 0.30  | 1.19  | 163 | 0.30  | 0.12  | 223 | 0.30  | 1.00  |     |       |       |
| 44 | 0.20  | 0.31  | 104 | 0.20  | 0.26  | 164 | 0.20  | 0.23  | 224 | 0.80  | 2.01  |     |       |       |
| 45 | 0.20  | 0.30  | 105 | 0.20  | 0.45  | 165 | 0.60  | 0.54  | 225 | 0.20  | 0.76  |     |       |       |
| 46 | 0.20  | 0.24  | 106 | 0.50  | 0.74  | 166 | 0.20  | 1.03  | 226 | 2.00  | 1.90  |     |       |       |
| 47 | 1.30  | 1.73  | 107 | 0.40  | 0.55  | 167 | 3.00  | 1.60  | 227 | 0.80  | 1.45  |     |       |       |
| 48 | 0.50  | 0.57  | 108 | 0.20  | 1.16  | 168 | 3.00  | 0.44  | 228 | 0.40  | 0.64  |     |       |       |
| 49 | 1.80  | 4.33  | 109 | 0.20  | 0.22  | 169 | 0.50  | 0.43  | 229 | 0.30  | 0.46  |     |       |       |
| 50 | 2.00  | 0.80  | 110 | 0.25  | 1.02  | 170 | 1.00  | 1.60  | 230 | 0.70  | 1.07  |     |       |       |
| 51 | 0.70  | 1.55  | 111 | 0.20  | 0.35  | 171 | 2.00  | 0.28  | 231 | 0.70  | 1.81  |     |       |       |
| 52 | 0.20  | 0.40  | 112 | 0.20  | 0.53  | 172 | 1.00  | 0.49  | 232 | 0.20  | 0.34  |     |       |       |
| 53 | 2.00  | 1.91  | 113 | 0.20  | 0.42  | 173 | 0.40  | 0.37  | 233 | 0.50  | 0.36  |     |       |       |
| 54 | 0.20  | 1.31  | 114 | 0.20  | 0.42  | 174 | 0.20  | 0.62  | 234 | 0.40  | 0.59  |     |       |       |
| 55 | 0.20  | 0.31  | 115 | 0.20  | 1.49  | 175 | 0.20  | 0.54  | 235 | 0.60  | 1.55  |     |       |       |
| 56 | 0.90  | 3.09  | 116 | 0.30  | 0.21  | 176 | 3.00  | 0.80  | 236 | 0.90  | 2.78  |     |       |       |
| 57 | 0.20  | 0.35  | 117 | 1.50  | 2.17  | 177 | 0.40  | 0.48  | 237 | 0.20  | 0.70  |     |       |       |
| 58 | 0.20  | 0.25  | 118 | 1.00  | 1.51  | 178 | 0.70  | 2.00  | 238 | 0.20  | 0.28  |     |       |       |
| 59 | 0.20  | 1.13  | 119 | 0.20  | 0.65  | 179 | 1.00  | 0.62  | 239 | 0.50  | 0.85  |     |       |       |
| 60 | 0.40  | 1.04  | 120 | 0.30  | 2.13  | 180 | 0.60  | 0.30  | 240 | 1.30  | 1.30  |     |       |       |

うき 数量表

| No | 横(m) | 縦(m) |
|----|------|------|
| ◇  | 1.60 | 1.00 |

|                     |                             |      |    |
|---------------------|-----------------------------|------|----|
| 図面名称                | 大山広域農道中の橋補修工事<br>損傷図 (その10) |      |    |
| 位置                  | 鳥取県米子市岡成                    |      |    |
| 縮尺                  | 図示                          | 単位   | mm |
| 図号                  | 全 25                        | 葉中の内 | 11 |
| 令和 年度施行 米子市         |                             |      |    |
| 米子市 経済部 農林水産振興局 農林課 |                             |      |    |

中の橋 損傷図 (その11) S=1:80

第1径間 (A1橋台~P1橋脚)

平面図 (橋面)

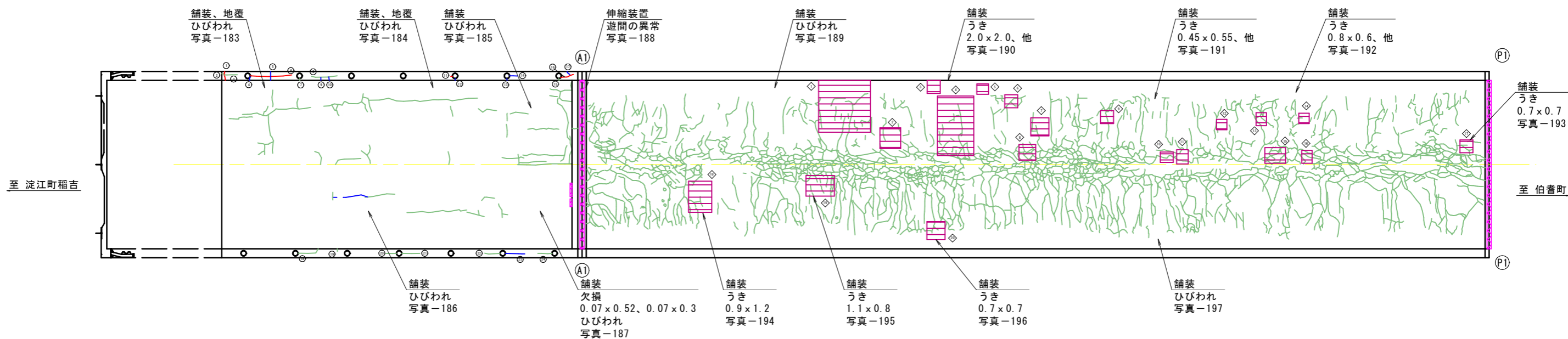

ひびわれ数量表

| No | 幅 (mm) | 延長 (m) | No | 幅 (mm) | 延長 (m) | No | 幅 (mm) | 延長 (m) |
|----|--------|--------|----|--------|--------|----|--------|--------|
| ①  | 3.00   | 0.55   | ⑪  | 1.50   | 0.10   | ⑲  | 0.50   | 0.40   |
| ②  | 0.20   | 0.10   | ⑫  | 0.50   | 0.15   | ⑳  | 0.40   | 0.60   |
| ③  | 0.30   | 0.50   | ⑬  | 0.50   | 0.15   | ㉑  | 0.50   | 0.75   |
| ④  | 0.60   | 0.20   | ⑭  | 0.50   | 0.30   | ㉒  | 0.40   | 0.55   |
| ⑤  | 0.50   | 0.35   | ⑮  | 0.30   | 0.15   |    |        |        |
| ⑥  | 2.00   | 1.60   | ⑯  | 2.00   | 0.50   |    |        |        |
| ⑦  | 0.30   | 0.25   | ⑰  | 0.50   | 0.20   |    |        |        |
| ⑧  | 0.30   | 1.60   | ⑱  | 0.20   | 0.80   |    |        |        |
| ⑨  | 0.50   | 0.20   | ⑳  | 0.40   | 0.15   |    |        |        |
| ⑩  | 0.50   | 0.20   | ㉑  | 0.30   | 0.40   |    |        |        |

うき数量表

| No | 横 (m) | 縦 (m) | No | 横 (m) | 縦 (m) |
|----|-------|-------|----|-------|-------|
| ①  | 2.00  | 0.10  | ⑪  | 0.45  | 0.55  |
| ②  | 0.80  | 0.80  | ⑫  | 0.40  | 0.40  |
| ③  | 0.50  | 0.50  | ⑬  | 0.40  | 0.50  |
| ④  | 1.40  | 2.30  | ⑭  | 0.40  | 0.40  |
| ⑤  | 0.45  | 0.40  | ⑮  | 0.80  | 0.60  |
| ⑥  | 0.50  | 0.50  | ⑯  | 0.40  | 0.50  |
| ⑦  | 0.70  | 0.70  | ⑰  | 0.50  | 0.50  |
| ⑧  | 0.65  | 0.60  | ⑱  | 0.90  | 1.20  |
| ⑨  | 0.50  | 0.50  | ㉑  | 1.10  | 0.80  |
| ⑩  | 0.50  | 0.40  | ㉒  | 0.70  | 0.70  |

位置図

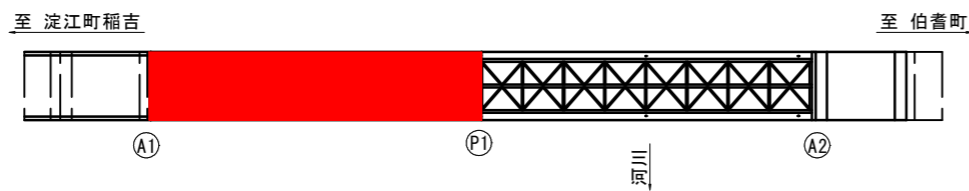

凡例

| 記号および単位               | 損傷種類および規模                         |
|-----------------------|-----------------------------------|
| 長さ (m)                | ひびわれ W<0.2mm W(mm) / L(m)         |
| 長さ (m)                | ひびわれ 0.2mm<=W<0.5mm W(mm) / L(m)  |
| 長さ (m)                | ひびわれ 0.5mm<=W<1.0mm W(mm) / L(m)  |
| 長さ (m)                | ひびわれ 1.0mm<=W<=5.0mm W(mm) / L(m) |
| 長さ (m)                | ひびわれ 5.0mm<W W(mm) / L(m)         |
| 長さ (m)                | 遊離石灰を伴うひびわれ L(m)                  |
| ひびわれ 写真:1-0 0.00/0.00 | 損傷種類 写真番号 損傷規模                    |

| 記号および単位 | 損傷種類および規模        |
|---------|------------------|
|         | 剥離 W(m) x W(m)   |
|         | 鉄筋露出 W(m) x W(m) |
|         | うき W(m) x W(m)   |
|         | 豆板 W(m) x W(m)   |
|         | 遊離石灰析出物          |
|         | 漏水               |
|         | その他              |

|                     |                          |      |    |
|---------------------|--------------------------|------|----|
| 図面名称                | 大山広域農道中の橋補修工事 損傷図 (その11) |      |    |
| 位置                  | 鳥取県米子市岡成                 |      |    |
| 縮尺                  | 図示                       | 単位   | mm |
| 図号                  | 全 25                     | 葉中の内 | 12 |
| 令和 年度施行 米子市         |                          |      |    |
| 米子市 経済部 農林水産振興局 農林課 |                          |      |    |

中の橋 損傷図 (その12) S=1:80

第2径間 (P1橋脚~A2橋台)

平面図 (橋面)

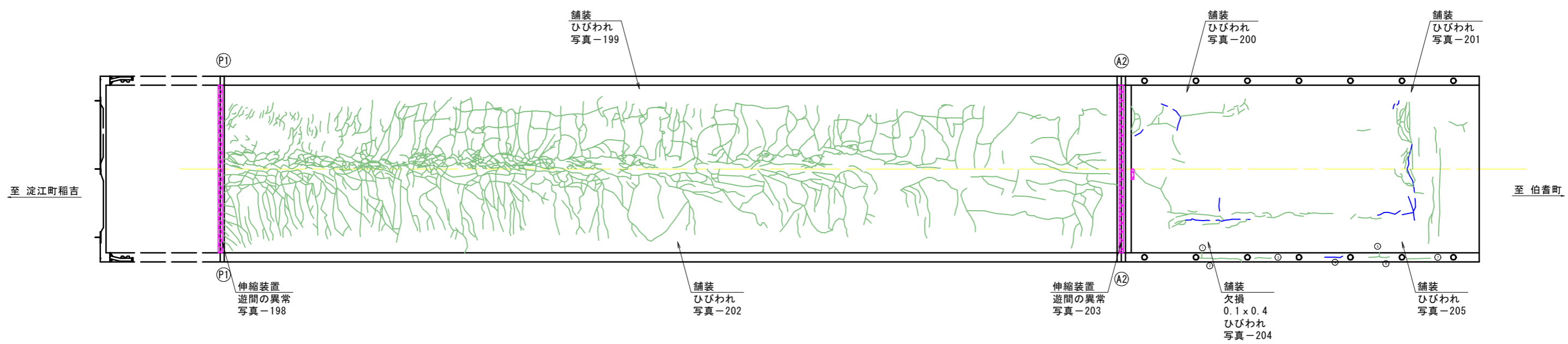

ひびわれ数量表

| No | 幅 (mm) | 延長 (m) |
|----|--------|--------|
| ①  | 0.30   | 0.20   |
| ②  | 0.30   | 1.70   |
| ③  | 0.30   | 0.65   |
| ④  | 0.50   | 0.70   |
| ⑤  | 0.20   | 0.15   |
| ⑥  | 0.30   | 0.60   |
| ⑦  | 0.30   | 0.90   |

位置図

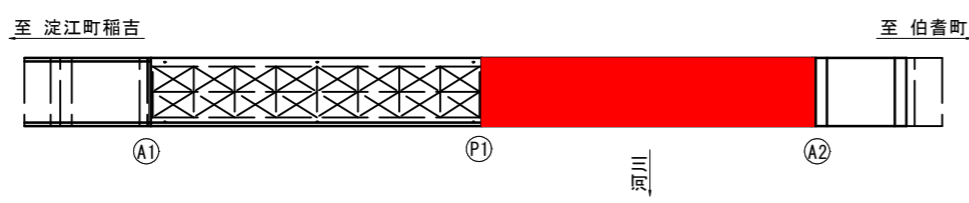

凡例

| 記号および単位               | 損傷種類および規模                         | 記号および単位 | 損傷種類および規模   |
|-----------------------|-----------------------------------|---------|-------------|
| 長さ (m)                | ひびわれ W<0.2mm W(mm) / L(m)         | 剥離      | W(m) x W(m) |
| 長さ (m)                | ひびわれ 0.2mm<=W<0.5mm W(mm) / L(m)  | 鉄筋露出    | W(m) x W(m) |
| 長さ (m)                | ひびわれ 0.5mm<=W<1.0mm W(mm) / L(m)  | うき      | W(m) x W(m) |
| 長さ (m)                | ひびわれ 1.0mm<=W<=5.0mm W(mm) / L(m) | 豆板      | W(m) x W(m) |
| 長さ (m)                | ひびわれ 5.0mm<W W(mm) / L(m)         | 遊離石灰析出物 | W(m) x W(m) |
| 長さ (m)                | 遊離石灰を伴うひびわれ L(m)                  | 漏水      |             |
| ひびわれ 写真:1-0 0.00/0.00 | 損傷種類 写真番号 損傷規模                    | その他     |             |

|                     |                          |      |    |
|---------------------|--------------------------|------|----|
| 図面名称                | 大山広域農道中の橋補修工事 損傷図 (その12) |      |    |
| 位置                  | 鳥取県米子市岡成                 |      |    |
| 縮尺                  | 図示                       | 単位   | mm |
| 図号                  | 全 25                     | 葉中の内 | 13 |
| 令和 年度施行 米子市         |                          |      |    |
| 米子市 経済部 農林水産振興局 農林課 |                          |      |    |

中の橋 補修図 (その1) S=1:60

第1径間 (A1橋台~P1橋脚)

桁下平面図 (床版)

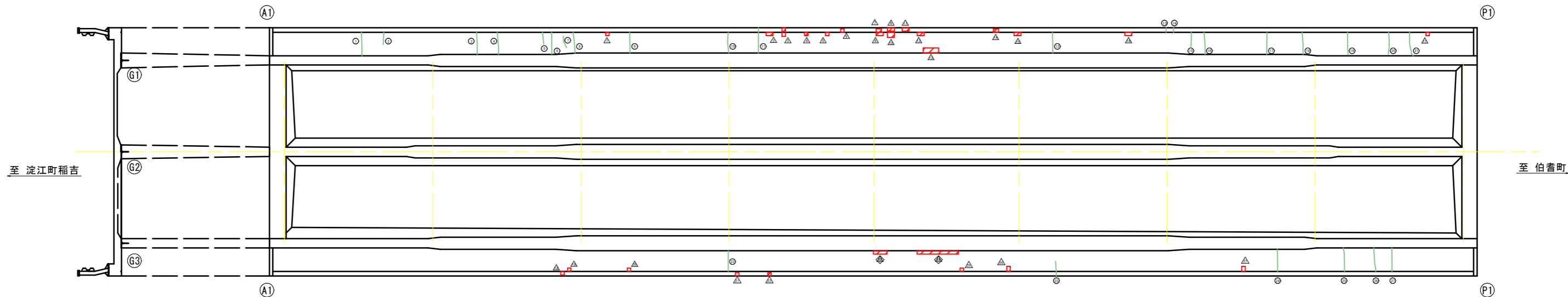

ひびわれ補修工 数量表

| No | 幅 (mm) | 延長 (m) | No | 幅 (mm) | 延長 (m) |
|----|--------|--------|----|--------|--------|
| ①  | 0.20   | 0.70   | ⑬  | 0.20   | 0.70   |
| ②  | 0.20   | 0.35   | ⑭  | 0.20   | 0.70   |
| ③  | 0.20   | 0.70   | ⑮  | 0.20   | 0.70   |
| ④  | 0.20   | 0.70   | ⑯  | 0.20   | 0.70   |
| ⑤  | 0.20   | 0.35   | ⑰  | 0.20   | 0.70   |
| ⑥  | 0.20   | 0.70   | ⑱  | 0.20   | 0.70   |
| ⑦  | 0.20   | 0.35   | ⑲  | 0.20   | 0.70   |
| ⑧  | 0.20   | 0.70   | ⑳  | 0.20   | 0.70   |
| ⑨  | 0.20   | 0.70   | ㉑  | 0.20   | 0.70   |
| ⑩  | 0.20   | 0.70   | ㉒  | 0.20   | 0.70   |
| ⑪  | 0.20   | 0.85   | ㉓  | 0.20   | 0.50   |
| ⑫  | 0.20   | 0.70   | ㉔  | 0.20   | 0.70   |
| ⑬  | 0.20   | 0.15   | ㉕  | 0.20   | 0.70   |
| ⑭  | 0.20   | 0.15   | ㉖  | 0.20   | 0.70   |
| ⑮  | 0.20   | 0.50   | ㉗  | 0.20   | 0.70   |

断面修復工 数量表

| No  | 横 (m) | 縦 (m) | No  | 横 (m) | 縦 (m) |
|-----|-------|-------|-----|-------|-------|
| △1  | 0.10  | 0.10  | △16 | 0.20  | 0.10  |
| △2  | 0.20  | 0.10  | △17 | 0.10  | 0.10  |
| △3  | 0.10  | 0.25  | △18 | 0.10  | 0.10  |
| △4  | 0.10  | 0.10  | △19 | 0.10  | 0.10  |
| △5  | 0.10  | 0.10  | △20 | 0.10  | 0.10  |
| △6  | 0.10  | 0.10  | △21 | 0.10  | 0.10  |
| △7  | 0.15  | 0.10  | △22 | 0.10  | 0.10  |
| △8  | 0.20  | 0.10  | △23 | 0.40  | 0.10  |
| △9  | 0.20  | 0.10  | △24 | 1.20  | 0.10  |
| △10 | 0.20  | 0.15  | △25 | 0.10  | 0.10  |
| △11 | 0.20  | 0.10  | △26 | 0.10  | 0.15  |
| △12 | 0.20  | 0.10  | △27 | 0.10  | 0.15  |
| △13 | 0.45  | 0.15  |     |       |       |
| △14 | 0.15  | 0.10  |     |       |       |
| △15 | 0.20  | 0.10  |     |       |       |

位置図

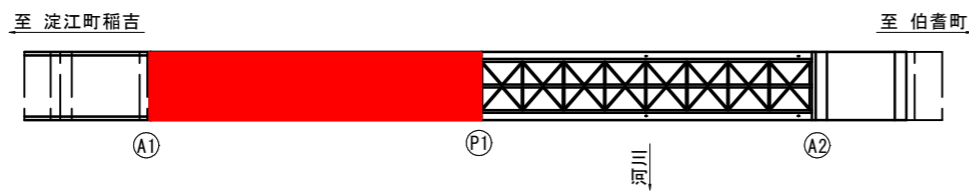

凡例

| 補修工法                          |                             |
|-------------------------------|-----------------------------|
| ①                             | ひびわれ注入工 (0.2mm ≤ W < 0.5mm) |
| ②                             | ひびわれ注入工 (0.5mm ≤ W < 1.0mm) |
| ③                             | ひびわれ充填工 (1.0mm ≤ W ≤ 5.0mm) |
| △                             | 断面修復工 (左官工法)                |
| FO-0.00/0.00 補修工法 補修番号-幅/補修延長 |                             |

※ 部材寸法は、施工前に現地に再確認のうえ、決定のこと。  
 ※ 土砂堆積、植生、鳥の巣、ふん害等がある場合は、撤去を行うこと。  
 ※ 取付金具やボルト等にゆるみ・脱落がある場合は、復旧を行うこと。

|                     |                            |      |    |
|---------------------|----------------------------|------|----|
| 図面名称                | 大山広域農道中の橋補修工事<br>補修図 (その1) |      |    |
| 位置                  | 鳥取県米子市岡成                   |      |    |
| 縮尺                  | 図示                         | 単位   | mm |
| 図号                  | 全 25                       | 葉中の内 | 14 |
| 令和 年度施行 米子市         |                            |      |    |
| 米子市 経済部 農林水産振興局 農林課 |                            |      |    |

中の橋 補修図 (その2) S=1:60

第2径間 (P1橋脚~A2橋台)

桁下平面図 (床版)

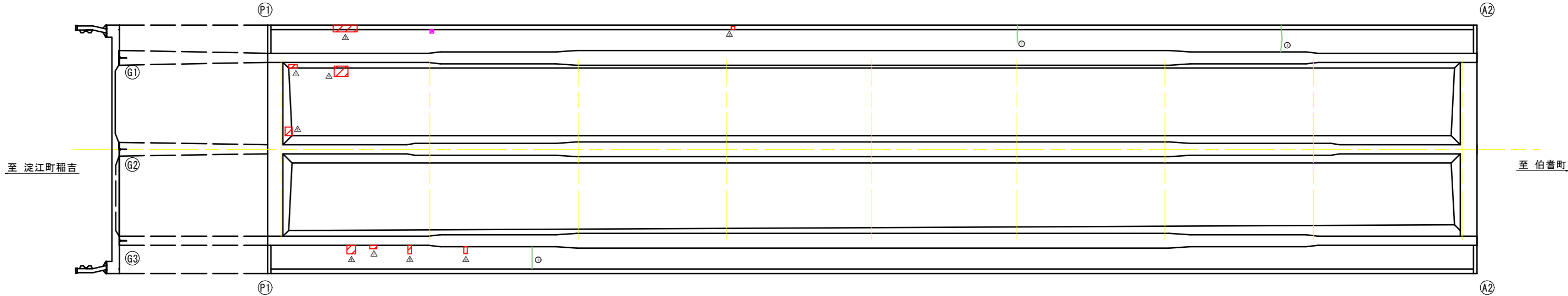

ひびわれ補修工 数量表 断面修復工 数量表

| No | 幅 (mm) | 延長 (m) | No | 横 (m) | 縦 (m) |
|----|--------|--------|----|-------|-------|
| ①  | 0.20   | 0.50   | △1 | 0.25  | 0.10  |
| ②  | 0.20   | 0.70   | △2 | 0.70  | 0.20  |
| ③  | 0.20   | 0.70   | △3 | 0.10  | 0.10  |
|    |        |        | △4 | 0.40  | 0.30  |
|    |        |        | △5 | 0.20  | 0.25  |
|    |        |        | △6 | 0.25  | 0.25  |
|    |        |        | △7 | 0.20  | 0.10  |
|    |        |        | △8 | 0.10  | 0.25  |
|    |        |        | △9 | 0.10  | 0.20  |

位置図

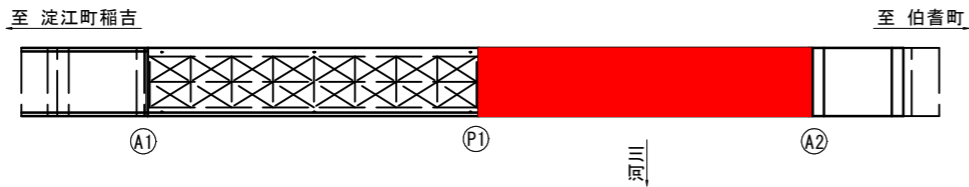

凡例

| 補修工法                          |                                |
|-------------------------------|--------------------------------|
| ①                             | ひびわれ注入工<br>(0.2mm ≤ W < 0.5mm) |
| ②                             | ひびわれ注入工<br>(0.5mm ≤ W < 1.0mm) |
| ③                             | ひびわれ充填工<br>(1.0mm ≤ W ≤ 5.0mm) |
| △                             | 断面修復工 (左官工法)                   |
| F0-0.00/0.00 補修工法 補修番号/幅/補修延長 |                                |

※ 部材寸法は、施工前に現地に再確認のうえ、決定のこと。  
 ※ 土砂堆積、植生、鳥の巣、ふん害等がある場合は、撤去を行うこと。  
 ※ 取付金具やボルト等にゆるみ・脱落がある場合は、復旧を行うこと。

|                     |                            |      |    |
|---------------------|----------------------------|------|----|
| 図面名称                | 大山広域農道中の橋補修工事<br>補修図 (その2) |      |    |
| 位置                  | 鳥取県米子市岡成                   |      |    |
| 縮尺                  | 図示                         | 単位   | mm |
| 図号                  | 全 25                       | 葉中の内 | 15 |
| 令和 年度施行 米子市         |                            |      |    |
| 米子市 経済部 農林水産振興局 農林課 |                            |      |    |

中の橋 補修図 (その3)

A2橋台

側面図 S=1:60  
(上流側)

正面図 S=1:40  
(P1側)

側面図 S=1:60  
(下流側)

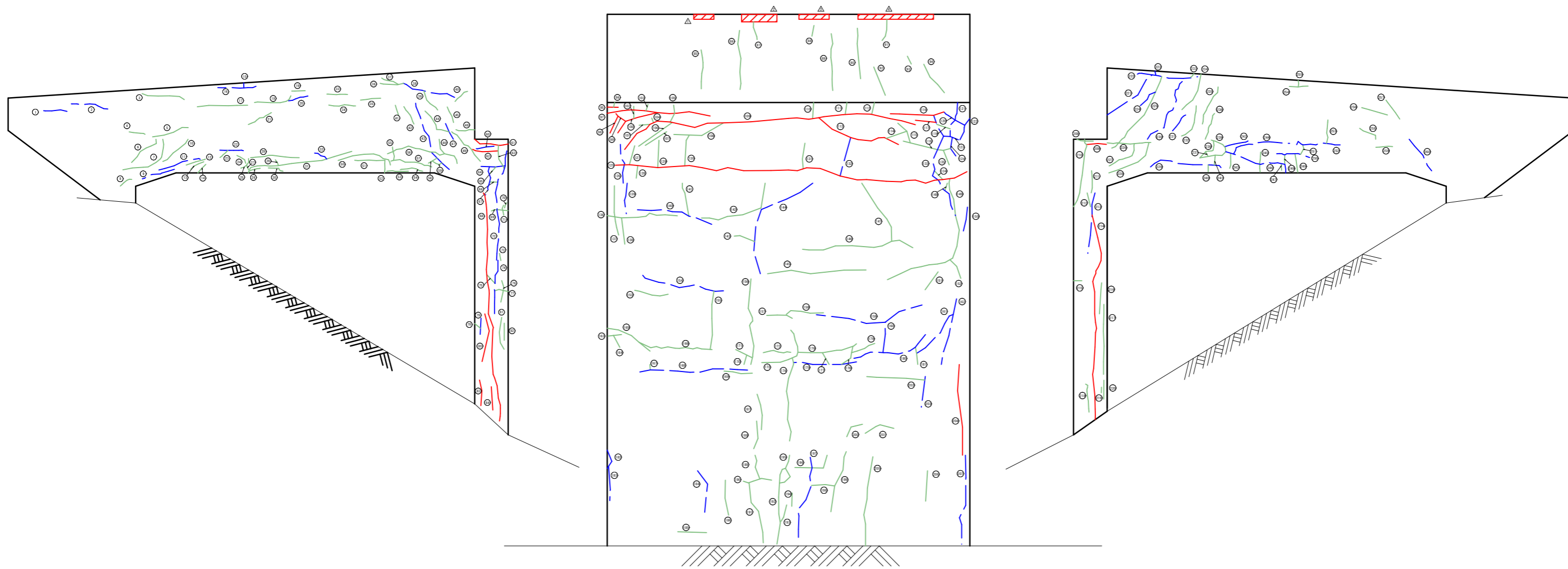

凡例

| 補修工法                          |                                |
|-------------------------------|--------------------------------|
|                               | ひびわれ注入工<br>(0.2mm ≦ W < 0.5mm) |
|                               | ひびわれ注入工<br>(0.5mm ≦ W < 1.0mm) |
|                               | ひびわれ注入工<br>(1.0mm ≦ W < 5.0mm) |
|                               | ひびわれ充填工<br>(5.0mm ≦ W)         |
|                               | 断面修復工(左官工法)                    |
| F0-0.00/0.00 補修工法 補修番号-幅/補修延長 |                                |

- ※ 部材寸法は、施工前に現地を再確認のうえ、決定のこと。
- ※ 土砂堆積、植生、鳥の巣、ふん害等がある場合は、撤去を行うこと。
- ※ 取付金具やボルト等にゆるみ・脱落がある場合は、復旧を行うこと。

|                     |                            |      |    |
|---------------------|----------------------------|------|----|
| 図面名称                | 大山広域農道中の橋補修工事<br>補修図 (その3) |      |    |
| 位置                  | 鳥取県米子市岡成                   |      |    |
| 縮尺                  | 図示                         | 単位   | mm |
| 図号                  | 全 25                       | 葉中の内 | 16 |
| 令和 年度施行             |                            | 米子市  |    |
| 米子市 経済部 農林水産振興局 農林課 |                            |      |    |



中の橋 補修図 (その4)

A2橋台

ひびわれ補修工 数量表

| No | 幅(mm) | 延長(m) | No  | 幅(mm) | 延長(m) | No  | 幅(mm) | 延長(m) | No  | 幅(mm) | 延長(m) | No  | 幅(mm) | 延長(m) |
|----|-------|-------|-----|-------|-------|-----|-------|-------|-----|-------|-------|-----|-------|-------|
| 1  | 0.60  | 0.70  | 61  | 5.00  | 1.05  | 121 | 0.50  | 0.72  | 181 | 0.40  | 0.34  | 241 | 0.20  | 0.30  |
| 2  | 0.50  | 1.10  | 62  | 1.60  | 0.77  | 122 | 0.50  | 0.48  | 182 | 0.70  | 0.40  | 242 | 0.35  | 0.50  |
| 3  | 0.30  | 1.30  | 63  | 0.20  | 0.75  | 123 | 0.60  | 0.77  | 183 | 0.70  | 0.67  | 243 | 0.50  | 0.80  |
| 4  | 0.30  | 0.50  | 64  | 0.60  | 0.72  | 124 | 0.60  | 0.40  | 184 | 0.60  | 0.89  | 244 | 0.70  | 1.70  |
| 5  | 0.40  | 1.10  | 65  | 0.30  | 0.25  | 125 | 1.00  | 7.11  | 185 | 0.20  | 0.57  | 245 | 0.20  | 0.60  |
| 6  | 0.40  | 1.00  | 66  | 0.20  | 0.25  | 126 | 0.50  | 0.70  | 186 | 0.40  | 0.70  | 246 | 0.70  | 1.80  |
| 7  | 0.40  | 1.50  | 67  | 0.50  | 0.93  | 127 | 0.40  | 0.40  | 187 | 0.30  | 0.72  | 247 | 0.20  | 0.20  |
| 8  | 0.40  | 0.40  | 68  | 5.00  | 6.88  | 128 | 0.30  | 0.25  | 188 | 0.20  | 0.56  | 248 | 0.30  | 0.30  |
| 9  | 0.60  | 1.00  | 69  | 0.20  | 0.51  | 129 | 0.40  | 0.54  | 189 | 0.30  | 0.50  | 249 | 0.35  | 0.55  |
| 10 | 0.30  | 1.00  | 70  | 0.30  | 0.16  | 130 | 0.40  | 0.61  | 190 | 0.20  | 0.58  | 250 | 0.70  | 1.01  |
| 11 | 0.50  | 1.20  | 71  | 0.20  | 0.31  | 131 | 0.20  | 0.51  | 191 | 0.20  | 1.26  | 251 | 0.30  | 0.30  |
| 12 | 0.20  | 0.60  | 72  | 0.50  | 3.34  | 132 | 0.50  | 0.80  | 192 | 0.30  | 1.56  | 252 | 0.50  | 1.30  |
| 13 | 0.20  | 0.45  | 73  | 0.30  | 0.21  | 133 | 0.80  | 1.81  | 193 | 0.20  | 0.35  | 253 | 0.20  | 0.70  |
| 14 | 0.20  | 0.35  | 74  | 0.50  | 1.62  | 134 | 0.20  | 0.24  | 194 | 0.20  | 0.26  | 254 | 0.20  | 0.55  |
| 15 | 0.50  | 0.15  | 75  | 0.40  | 0.35  | 135 | 0.30  | 0.30  | 195 | 0.30  | 0.72  | 255 | 0.20  | 0.20  |
| 16 | 0.70  | 2.95  | 76  | 0.20  | 0.66  | 136 | 0.40  | 1.43  | 196 | 0.30  | 0.82  | 256 | 0.20  | 0.80  |
| 17 | 0.30  | 1.50  | 77  | 0.20  | 0.41  | 137 | 0.30  | 1.00  | 197 | 0.80  | 1.77  | 257 | 0.30  | 0.70  |
| 18 | 0.30  | 1.10  | 78  | 0.20  | 0.22  | 138 | 0.30  | 0.52  | 198 | 0.20  | 0.46  | 258 | 0.20  | 0.60  |
| 19 | 0.30  | 0.40  | 79  | 0.70  | 0.48  | 139 | 0.70  | 0.62  | 199 | 0.30  | 1.25  | 259 | 0.20  | 0.50  |
| 20 | 0.50  | 0.60  | 80  | 1.20  | 1.45  | 140 | 0.70  | 1.53  | 200 | 0.30  | 0.44  | 260 | 0.60  | 1.20  |
| 21 | 0.20  | 0.80  | 81  | 0.30  | 0.98  | 141 | 0.20  | 0.67  | 201 | 0.30  | 0.62  |     |       |       |
| 22 | 0.80  | 0.70  | 82  | 0.20  | 0.51  | 142 | 0.30  | 1.73  | 202 | 0.30  | 1.15  |     |       |       |
| 23 | 0.20  | 0.30  | 83  | 1.60  | 0.77  | 143 | 0.20  | 0.59  | 203 | 0.70  | 0.61  |     |       |       |
| 24 | 0.20  | 0.40  | 84  | 2.00  | 0.70  | 144 | 0.50  | 0.48  | 204 | 3.00  | 1.80  |     |       |       |
| 25 | 0.20  | 0.20  | 85  | 0.30  | 0.78  | 145 | 0.20  | 1.97  | 205 | 0.30  | 1.80  |     |       |       |
| 26 | 0.20  | 0.40  | 86  | 0.20  | 1.18  | 146 | 0.20  | 2.27  | 206 | 0.20  | 0.60  |     |       |       |
| 27 | 0.20  | 0.40  | 87  | 0.30  | 0.36  | 147 | 0.30  | 1.33  | 207 | 0.80  | 1.80  |     |       |       |
| 28 | 0.30  | 1.40  | 88  | 0.20  | 0.21  | 148 | 0.20  | 0.15  | 208 | 0.40  | 0.50  |     |       |       |
| 29 | 0.20  | 0.20  | 89  | 0.20  | 1.13  | 149 | 0.20  | 2.90  | 209 | 1.50  | 0.60  |     |       |       |
| 30 | 0.30  | 0.50  | 90  | 0.20  | 1.00  | 150 | 0.60  | 0.51  | 210 | 0.20  | 2.09  |     |       |       |
| 31 | 0.40  | 2.90  | 91  | 0.30  | 0.45  | 151 | 0.20  | 0.44  | 211 | 0.20  | 0.66  |     |       |       |
| 32 | 0.50  | 0.40  | 92  | 0.20  | 0.60  | 152 | 0.30  | 0.44  | 212 | 0.20  | 0.42  |     |       |       |
| 33 | 0.30  | 0.60  | 93  | 0.20  | 0.17  | 153 | 0.20  | 0.68  | 213 | 0.70  | 1.81  |     |       |       |
| 34 | 0.40  | 0.80  | 94  | 0.30  | 0.70  | 154 | 0.50  | 1.72  | 214 | 4.00  | 6.20  |     |       |       |
| 35 | 0.40  | 0.60  | 95  | 3.50  | 0.21  | 155 | 0.30  | 1.16  | 215 | 0.20  | 0.25  |     |       |       |
| 36 | 0.30  | 0.70  | 96  | 0.30  | 0.10  | 156 | 0.30  | 1.75  | 216 | 0.20  | 0.93  |     |       |       |
| 37 | 0.30  | 0.60  | 97  | 3.00  | 1.00  | 157 | 0.20  | 0.53  | 217 | 0.20  | 2.08  |     |       |       |
| 38 | 0.50  | 1.80  | 98  | 1.00  | 0.37  | 158 | 0.20  | 0.77  | 218 | 0.20  | 0.87  |     |       |       |
| 39 | 0.40  | 0.70  | 99  | 1.00  | 0.25  | 159 | 0.50  | 1.38  | 219 | 0.20  | 0.16  |     |       |       |
| 40 | 0.30  | 0.50  | 100 | 4.00  | 2.00  | 160 | 0.60  | 1.43  | 220 | 0.30  | 0.56  |     |       |       |
| 41 | 0.20  | 0.30  | 101 | 0.30  | 0.21  | 161 | 0.80  | 1.09  | 221 | 0.60  | 1.80  |     |       |       |
| 42 | 0.30  | 0.60  | 102 | 0.30  | 0.25  | 162 | 0.80  | 1.34  | 222 | 0.80  | 1.80  |     |       |       |
| 43 | 0.60  | 2.40  | 103 | 0.30  | 0.13  | 163 | 0.20  | 0.27  | 223 | 0.50  | 0.20  |     |       |       |
| 44 | 0.40  | 1.30  | 104 | 0.30  | 0.10  | 164 | 0.20  | 0.27  | 224 | 0.50  | 0.60  |     |       |       |
| 45 | 0.30  | 0.50  | 105 | 0.30  | 0.35  | 165 | 0.40  | 0.98  | 225 | 0.30  | 2.60  |     |       |       |
| 46 | 0.20  | 0.90  | 106 | 0.40  | 0.81  | 166 | 0.20  | 1.50  | 226 | 0.45  | 1.30  |     |       |       |
| 47 | 0.50  | 0.53  | 107 | 0.30  | 0.50  | 167 | 0.20  | 0.10  | 227 | 0.40  | 1.00  |     |       |       |
| 48 | 0.30  | 0.60  | 108 | 0.30  | 1.05  | 168 | 0.75  | 2.15  | 228 | 0.40  | 1.50  |     |       |       |
| 49 | 0.30  | 1.00  | 109 | 2.00  | 6.07  | 169 | 0.20  | 0.57  | 229 | 0.70  | 2.10  |     |       |       |
| 50 | 0.30  | 1.60  | 110 | 0.30  | 0.32  | 170 | 0.20  | 0.20  | 230 | 0.50  | 2.10  |     |       |       |
| 51 | 0.30  | 0.90  | 111 | 0.20  | 0.24  | 171 | 0.30  | 0.36  | 231 | 0.50  | 0.30  |     |       |       |
| 52 | 0.20  | 0.40  | 112 | 0.30  | 0.24  | 172 | 0.40  | 0.56  | 232 | 0.30  | 1.00  |     |       |       |
| 53 | 0.30  | 0.65  | 113 | 1.00  | 1.75  | 173 | 0.40  | 1.26  | 233 | 0.40  | 0.20  |     |       |       |
| 54 | 0.40  | 0.70  | 114 | 0.30  | 0.43  | 174 | 0.40  | 1.68  | 234 | 0.30  | 1.20  |     |       |       |
| 55 | 0.20  | 0.40  | 115 | 0.30  | 0.48  | 175 | 0.60  | 1.26  | 235 | 0.20  | 1.20  |     |       |       |
| 56 | 0.30  | 1.70  | 116 | 1.00  | 1.07  | 176 | 0.30  | 1.18  | 236 | 0.30  | 0.90  |     |       |       |
| 57 | 0.40  | 1.40  | 117 | 1.00  | 0.41  | 177 | 0.20  | 0.27  | 237 | 0.20  | 0.20  |     |       |       |
| 58 | 0.20  | 0.30  | 118 | 0.30  | 0.97  | 178 | 0.30  | 0.46  | 238 | 0.40  | 0.77  |     |       |       |
| 59 | 0.20  | 0.30  | 119 | 0.30  | 0.28  | 179 | 0.20  | 0.50  | 239 | 0.20  | 1.43  |     |       |       |
| 60 | 0.70  | 0.53  | 120 | 0.60  | 0.50  | 180 | 0.80  | 1.60  | 240 | 0.30  | 0.20  |     |       |       |

断面修復工 数量表

| No | 横(m) | 縦(m) |
|----|------|------|
| △1 | 0.40 | 0.10 |
| △2 | 0.70 | 0.15 |
| △3 | 0.60 | 0.10 |
| △4 | 1.50 | 0.10 |

|                     |                            |      |    |
|---------------------|----------------------------|------|----|
| 図面名称                | 大山広域農道中の橋補修工事<br>補修図 (その4) |      |    |
| 位置                  | 鳥取県米子市岡成                   |      |    |
| 縮尺                  | 図示                         | 単位   | mm |
| 図号                  | 全 25                       | 葉中の内 | 17 |
| 令和 年度施行 米子市         |                            |      |    |
| 米子市 経済部 農林水産振興局 農林課 |                            |      |    |

中の橋 補修図（その5） S=1:50

A2橋台展開図

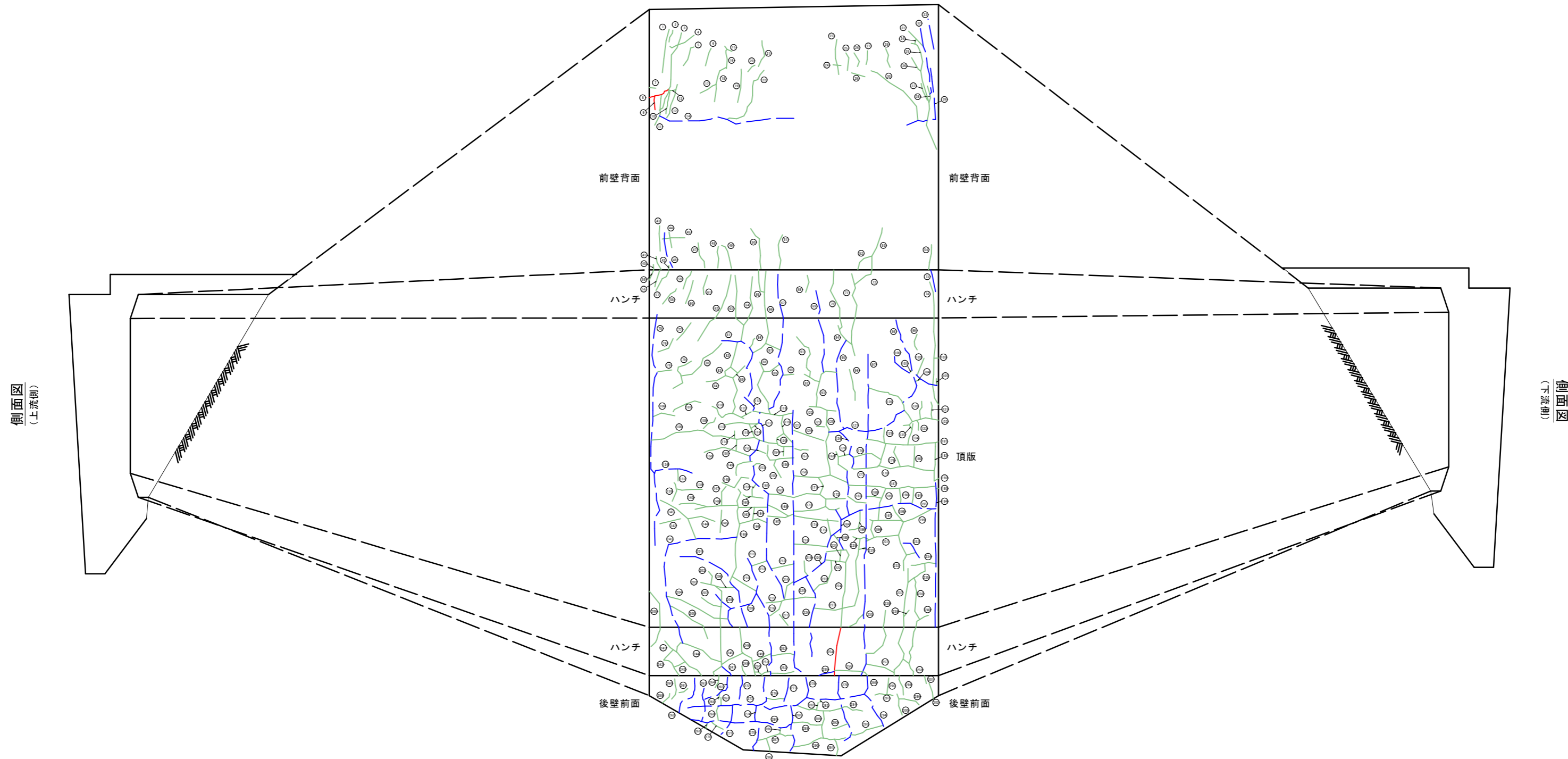

側面図  
(上流側)

側面図  
(下流側)

凡例

| 補修工法         |                                |
|--------------|--------------------------------|
|              | ひびわれ注入工<br>(0.2mm ≦ W < 0.5mm) |
|              | ひびわれ注入工<br>(0.5mm ≦ W < 1.0mm) |
|              | ひびわれ注入工<br>(1.0mm ≦ W < 5.0mm) |
|              | ひびわれ充填工<br>(5.0mm ≦ W)         |
|              | 断面修復工(左官工法)                    |
| F0-0.00/0.00 | 補修工法_補修番号-幅/補修延長               |

※ 部材寸法は、施工前に現地に再確認のうえ、決定のこと。  
 ※ 土砂堆積、植生、鳥の巣、ふん害等がある場合は、撤去を行うこと。  
 ※ 取付金具やボルト等にゆるみ・脱落がある場合は、復旧を行うこと。

|                     |                           |      |    |
|---------------------|---------------------------|------|----|
| 図面名称                | 大山広域農道中の橋補修工事<br>補修図（その5） |      |    |
| 位置                  | 鳥取県米子市岡成                  |      |    |
| 縮尺                  | 図示                        | 単位   | mm |
| 図号                  | 全 25                      | 葉中の内 | 18 |
| 令和 年度施行             |                           | 米子市  |    |
| 米子市 経済部 農林水産振興局 農林課 |                           |      |    |

# 中の橋 補修図（その6）

## A2橋台

ひびわれ補修工 数量表

| No | 幅(mm) | 延長(m) | No | 幅(mm) | 延長(m) | No | 幅(mm) | 延長(m) | No | 幅(mm) | 延長(m) | No | 幅(mm) | 延長(m) | No | 幅(mm) | 延長(m) |
|----|-------|-------|----|-------|-------|----|-------|-------|----|-------|-------|----|-------|-------|----|-------|-------|
| ①  | 0.20  | 1.09  | ⑥1 | 0.20  | 0.50  | ⑪2 | 0.80  | 6.75  | ⑱8 | 0.30  | 1.81  | ⑳4 | 0.40  | 1.28  | ⑤0 | 0.30  | 0.20  |
| ②  | 0.20  | 0.32  | ⑥2 | 0.20  | 1.89  | ⑪3 | 0.30  | 0.68  | ⑱9 | 0.40  | 0.95  | ⑲5 | 0.20  | 0.93  | ⑤1 | 0.30  | 0.40  |
| ③  | 0.20  | 2.07  | ⑥3 | 0.20  | 1.33  | ⑪4 | 0.20  | 0.20  | ⑲0 | 0.30  | 0.50  | ⑲6 | 0.30  | 0.31  |    |       |       |
| ④  | 0.20  | 0.70  | ⑥4 | 0.30  | 1.68  | ⑪5 | 0.30  | 0.78  | ⑲1 | 0.50  | 1.06  | ⑲7 | 0.40  | 1.40  |    |       |       |
| ⑤  | 0.20  | 0.57  | ⑥5 | 0.20  | 0.64  | ⑪6 | 0.30  | 2.12  | ⑲2 | 0.20  | 0.23  | ⑲8 | 0.30  | 0.60  |    |       |       |
| ⑥  | 0.30  | 0.45  | ⑥6 | 0.30  | 2.21  | ⑪7 | 0.60  | 2.61  | ⑲3 | 0.20  | 0.68  | ⑲9 | 0.40  | 1.35  |    |       |       |
| ⑦  | 0.20  | 0.16  | ⑥7 | 0.50  | 3.55  | ⑪8 | 0.50  | 1.86  | ⑲4 | 0.30  | 2.17  | ⑲0 | 0.50  | 0.34  |    |       |       |
| ⑧  | 1.00  | 0.55  | ⑥8 | 0.20  | 0.44  | ⑪9 | 0.20  | 1.51  | ⑲5 | 0.30  | 0.40  | ⑲1 | 0.20  | 0.27  |    |       |       |
| ⑨  | 1.00  | 0.35  | ⑥9 | 0.50  | 2.09  | ⑫0 | 0.20  | 0.38  | ⑲6 | 0.40  | 0.83  | ⑲2 | 0.20  | 0.51  |    |       |       |
| ⑩  | 0.20  | 0.56  | ⑦0 | 0.20  | 1.60  | ⑫1 | 0.20  | 0.47  | ⑲7 | 0.20  | 0.37  | ⑲3 | 0.20  | 0.23  |    |       |       |
| ⑪  | 0.20  | 0.77  | ⑦1 | 0.35  | 2.11  | ⑫2 | 0.30  | 0.43  | ⑲8 | 0.30  | 0.40  | ⑲4 | 0.20  | 0.23  |    |       |       |
| ⑫  | 0.30  | 0.88  | ⑦2 | 0.20  | 0.60  | ⑫3 | 0.30  | 0.93  | ⑲9 | 0.40  | 0.12  | ⑲5 | 0.20  | 0.59  |    |       |       |
| ⑬  | 0.20  | 0.18  | ⑦3 | 0.50  | 0.55  | ⑫4 | 0.20  | 0.26  | ⑲0 | 0.30  | 0.10  | ⑲6 | 0.30  | 0.58  |    |       |       |
| ⑭  | 0.50  | 3.43  | ⑦4 | 0.20  | 3.10  | ⑫5 | 0.20  | 0.55  | ⑲1 | 0.90  | 3.60  | ⑲7 | 1.00  | 1.21  |    |       |       |
| ⑮  | 0.30  | 0.22  | ⑦5 | 0.80  | 4.05  | ⑫6 | 0.20  | 0.13  | ⑲2 | 0.60  | 2.47  | ⑲8 | 0.60  | 0.38  |    |       |       |
| ⑯  | 0.30  | 0.50  | ⑦6 | 0.20  | 0.54  | ⑫7 | 0.70  | 2.98  | ⑲3 | 0.40  | 0.43  | ⑲9 | 0.20  | 0.87  |    |       |       |
| ⑰  | 0.30  | 0.46  | ⑦7 | 0.20  | 0.56  | ⑫8 | 0.20  | 0.30  | ⑲4 | 0.30  | 0.85  | ⑲0 | 0.20  | 0.74  |    |       |       |
| ⑱  | 0.30  | 0.98  | ⑦8 | 0.20  | 0.35  | ⑫9 | 0.30  | 0.50  | ⑲5 | 0.30  | 0.50  | ⑲1 | 0.40  | 0.52  |    |       |       |
| ⑲  | 0.20  | 0.84  | ⑦9 | 0.20  | 1.06  | ⑬0 | 0.25  | 0.63  | ⑲6 | 0.40  | 1.66  | ⑲2 | 0.25  | 0.31  |    |       |       |
| ⑳  | 0.20  | 0.25  | ⑧0 | 0.20  | 1.37  | ⑬1 | 0.20  | 0.71  | ⑲7 | 0.40  | 1.54  | ⑲3 | 0.40  | 0.55  |    |       |       |
| ㉑  | 0.20  | 0.70  | ⑧1 | 0.50  | 2.12  | ⑬2 | 0.30  | 1.37  | ⑲8 | 0.50  | 2.75  | ⑲4 | 0.30  | 0.25  |    |       |       |
| ㉒  | 0.20  | 1.76  | ⑧2 | 0.30  | 0.88  | ⑬3 | 0.30  | 0.53  | ⑲9 | 0.30  | 0.36  | ⑲5 | 0.50  | 1.05  |    |       |       |
| ㉓  | 0.20  | 0.88  | ⑧3 | 0.30  | 1.42  | ⑬4 | 0.50  | 4.28  | ⑲0 | 0.30  | 2.79  | ⑲6 | 0.50  | 0.86  |    |       |       |
| ㉔  | 0.20  | 0.20  | ⑧4 | 0.20  | 0.51  | ⑬5 | 0.20  | 0.69  | ⑲1 | 0.40  | 1.66  | ⑲7 | 0.30  | 0.33  |    |       |       |
| ㉕  | 0.20  | 0.46  | ⑧5 | 0.20  | 0.42  | ⑬6 | 0.30  | 0.56  | ⑲2 | 0.40  | 1.30  | ⑲8 | 0.50  | 0.92  |    |       |       |
| ㉖  | 0.20  | 0.38  | ⑧6 | 0.20  | 0.27  | ⑬7 | 0.20  | 1.07  | ⑲3 | 0.30  | 0.49  | ⑲9 | 0.30  | 0.15  |    |       |       |
| ㉗  | 0.20  | 0.34  | ⑧7 | 0.30  | 0.40  | ⑬8 | 0.20  | 0.51  | ⑲4 | 0.30  | 0.55  | ⑲0 | 0.30  | 0.20  |    |       |       |
| ㉘  | 0.20  | 0.50  | ⑧8 | 0.40  | 1.43  | ⑬9 | 0.20  | 0.83  | ⑲5 | 0.50  | 0.52  | ⑲1 | 0.30  | 0.38  |    |       |       |
| ㉙  | 0.20  | 0.35  | ⑧9 | 0.20  | 0.45  | ⑭0 | 0.20  | 0.65  | ⑲6 | 0.50  | 1.32  | ⑲2 | 0.40  | 0.13  |    |       |       |
| ㉚  | 0.30  | 1.35  | ⑨0 | 0.20  | 0.28  | ⑭1 | 0.30  | 1.19  | ⑲7 | 0.20  | 0.70  | ⑲3 | 0.30  | 0.36  |    |       |       |
| ㉛  | 0.20  | 0.45  | ⑨1 | 0.40  | 1.22  | ⑭2 | 0.30  | 0.29  | ⑲8 | 0.50  | 3.10  | ⑲4 | 0.50  | 0.82  |    |       |       |
| ㉜  | 0.60  | 0.35  | ⑨2 | 0.30  | 0.42  | ⑭3 | 0.30  | 0.25  | ⑲9 | 0.20  | 0.40  | ⑲5 | 0.50  | 0.74  |    |       |       |
| ㉝  | 0.50  | 1.28  | ⑨3 | 0.20  | 1.23  | ⑭4 | 0.20  | 0.20  | ⑲0 | 0.30  | 0.57  | ⑲6 | 0.50  | 2.61  |    |       |       |
| ㉞  | 0.20  | 1.10  | ⑨4 | 0.20  | 0.60  | ⑭5 | 0.20  | 0.22  | ⑲1 | 0.30  | 0.56  | ⑲7 | 0.50  | 0.40  |    |       |       |
| ㉟  | 0.30  | 0.60  | ⑨5 | 0.50  | 2.29  | ⑭6 | 0.30  | 0.50  | ⑲2 | 0.40  | 0.70  | ⑲8 | 0.50  | 0.75  |    |       |       |
| ㊱  | 0.45  | 0.60  | ⑨6 | 0.20  | 0.80  | ⑭7 | 0.20  | 1.00  | ⑲3 | 0.30  | 0.49  | ⑲9 | 0.30  | 0.45  |    |       |       |
| ㊲  | 0.40  | 0.60  | ⑨7 | 0.80  | 8.05  | ⑭8 | 0.30  | 0.35  | ⑲4 | 0.30  | 0.35  | ⑲0 | 0.50  | 0.72  |    |       |       |
| ㊳  | 0.30  | 0.40  | ⑨8 | 0.50  | 2.13  | ⑭9 | 0.30  | 0.91  | ⑲5 | 0.40  | 0.84  | ⑲1 | 0.60  | 0.51  |    |       |       |
| ㊴  | 0.50  | 1.19  | ⑨9 | 0.20  | 0.41  | ⑮0 | 0.20  | 0.35  | ⑲6 | 0.20  | 0.39  | ⑲2 | 0.50  | 1.78  |    |       |       |
| ㊵  | 0.20  | 0.14  | ⑺0 | 0.50  | 1.55  | ⑮1 | 0.20  | 0.51  | ⑲7 | 0.50  | 1.90  | ⑲3 | 0.60  | 2.58  |    |       |       |
| ㊶  | 0.30  | 0.36  | ⑺1 | 0.20  | 0.10  | ⑮2 | 0.60  | 4.39  | ⑲8 | 0.20  | 0.28  | ⑲4 | 0.60  | 1.18  |    |       |       |
| ㊷  | 0.20  | 0.10  | ⑺2 | 0.20  | 0.46  | ⑮3 | 0.40  | 2.05  | ⑲9 | 0.20  | 0.51  | ⑲5 | 0.30  | 0.43  |    |       |       |
| ㊸  | 0.20  | 0.63  | ⑺3 | 0.20  | 0.11  | ⑮4 | 0.30  | 0.73  | ⑲0 | 0.30  | 1.00  | ⑲6 | 0.30  | 0.20  |    |       |       |
| ㊹  | 0.20  | 0.40  | ⑺4 | 0.30  | 0.15  | ⑮5 | 0.20  | 0.32  | ⑲1 | 0.45  | 2.46  | ⑲7 | 0.40  | 0.10  |    |       |       |
| ㊺  | 0.20  | 0.57  | ⑺5 | 0.20  | 0.15  | ⑮6 | 0.20  | 2.40  | ⑲2 | 0.40  | 0.55  | ⑲8 | 0.30  | 0.32  |    |       |       |
| ㊻  | 0.60  | 0.90  | ⑺6 | 0.20  | 0.57  | ⑮7 | 0.30  | 0.72  | ⑲3 | 0.50  | 2.11  | ⑲9 | 0.30  | 0.15  |    |       |       |
| ㊼  | 0.30  | 0.66  | ⑺7 | 0.20  | 0.77  | ⑮8 | 0.30  | 0.67  | ⑲4 | 0.40  | 2.70  | ⑲0 | 0.30  | 0.94  |    |       |       |
| ㊽  | 0.30  | 0.55  | ⑺8 | 0.25  | 2.66  | ⑮9 | 0.30  | 0.59  | ⑲5 | 0.20  | 0.43  | ⑲1 | 0.30  | 0.76  |    |       |       |
| ㊾  | 0.30  | 0.65  | ⑺9 | 0.30  | 0.43  | ⑮0 | 0.20  | 0.60  | ⑲6 | 0.30  | 0.19  | ⑲2 | 0.40  | 0.67  |    |       |       |
| ㊿  | 0.30  | 1.08  | ⑻0 | 0.30  | 1.00  | ⑮1 | 0.20  | 0.28  | ⑲7 | 0.20  | 0.51  | ⑲3 | 0.30  | 1.37  |    |       |       |
| 1  | 0.40  | 0.88  | ⑻1 | 0.20  | 0.28  | ⑮2 | 0.30  | 0.47  | ⑲8 | 0.45  | 0.83  | ⑲4 | 0.30  | 0.43  |    |       |       |
| 2  | 0.30  | 0.54  | ⑻2 | 0.50  | 0.44  | ⑮3 | 0.30  | 0.48  | ⑲9 | 0.50  | 0.67  | ⑲5 | 0.30  | 0.40  |    |       |       |
| 3  | 0.30  | 1.09  | ⑻3 | 0.20  | 0.84  | ⑮4 | 0.30  | 0.80  | ⑲0 | 0.30  | 0.65  | ⑲6 | 0.30  | 0.85  |    |       |       |
| 4  | 0.20  | 0.63  | ⑻4 | 0.20  | 0.19  | ⑮5 | 0.40  | 1.11  | ⑲1 | 0.20  | 0.63  | ⑲7 | 0.50  | 3.68  |    |       |       |
| 5  | 0.20  | 0.28  | ⑻5 | 0.20  | 0.96  | ⑮6 | 0.20  | 0.45  | ⑲2 | 0.30  | 0.71  | ⑲8 | 0.50  | 0.48  |    |       |       |
| 6  | 0.20  | 0.44  | ⑻6 | 0.20  | 0.23  | ⑮7 | 0.20  | 0.75  | ⑲3 | 0.20  | 1.08  | ⑲9 | 0.35  | 0.40  |    |       |       |
| 7  | 0.20  | 0.58  | ⑻7 | 0.80  | 0.78  | ⑮8 | 0.30  | 1.27  | ⑲4 | 0.30  | 2.82  | ⑲0 | 0.30  | 0.40  |    |       |       |
| 8  | 0.20  | 0.22  | ⑻8 | 0.40  | 1.01  | ⑮9 | 0.40  | 1.42  | ⑲5 | 0.30  | 1.39  | ⑲1 | 0.40  | 0.50  |    |       |       |
| 9  | 0.20  | 0.50  | ⑻9 | 0.30  | 0.79  | ⑮0 | 0.20  | 0.55  | ⑲6 | 0.20  | 0.20  | ⑲2 | 0.30  | 0.55  |    |       |       |
| 0  | 0.20  | 0.60  | ⑼0 | 0.30  | 0.75  | ⑮1 | 0.20  | 0.52  | ⑲7 | 0.40  | 1.43  | ⑲3 | 0.35  | 0.55  |    |       |       |

|                     |                           |      |    |
|---------------------|---------------------------|------|----|
| 図面名称                | 大山広域農道中の橋補修工事<br>補修図（その6） |      |    |
| 位置                  | 鳥取県米子市岡成                  |      |    |
| 縮尺                  | 図示                        | 単位   | mm |
| 図号                  | 全 25                      | 葉中の内 | 19 |
| 令和 年度施行 米子市         |                           |      |    |
| 米子市 経済部 農林水産振興局 農林課 |                           |      |    |

P1橋脚

側面図  
(上流側)

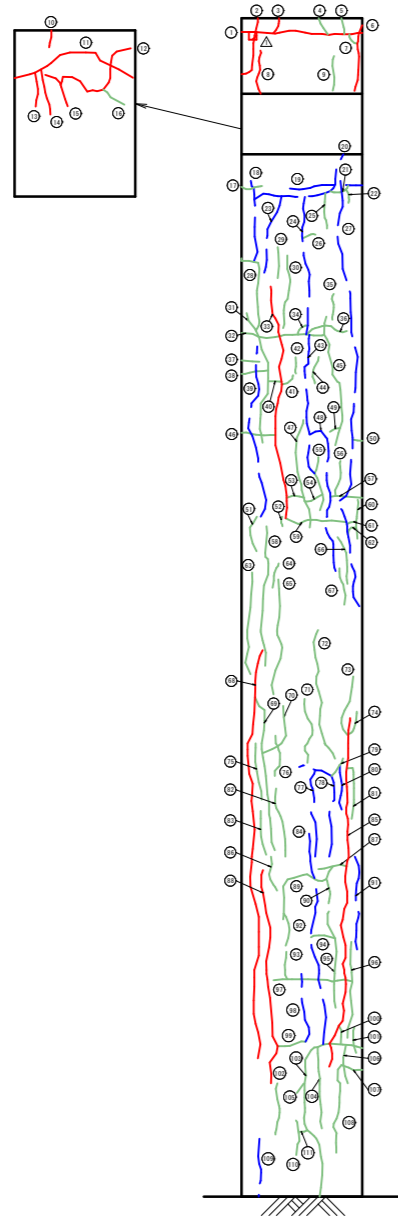

正面図  
(A1側)

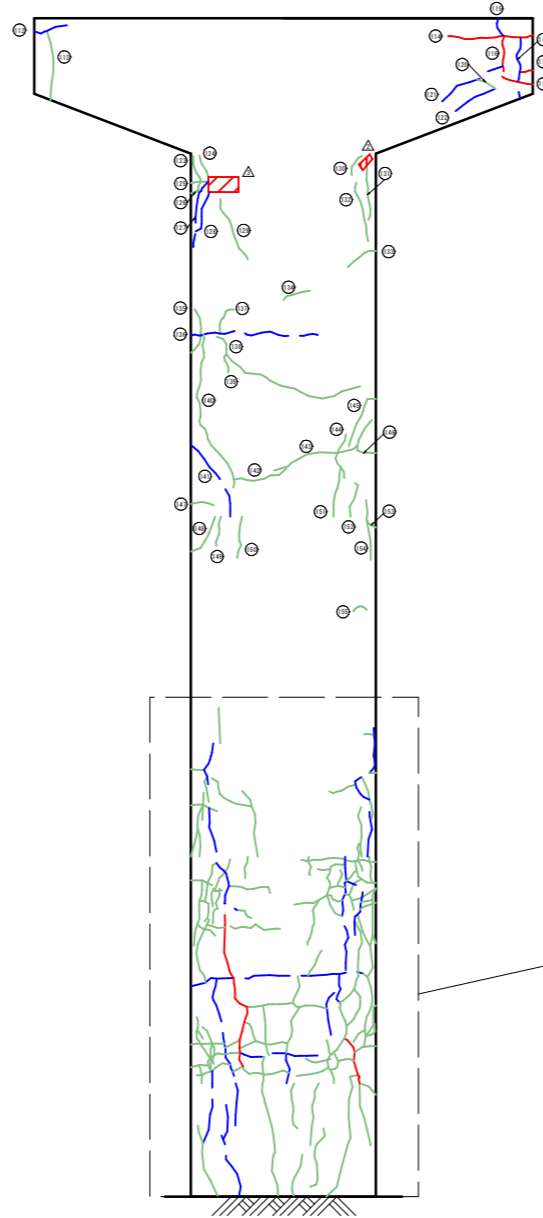

平面図  
(橋座面)

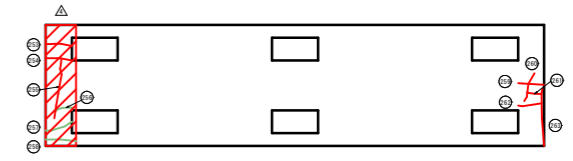

拡大図 S=1:30

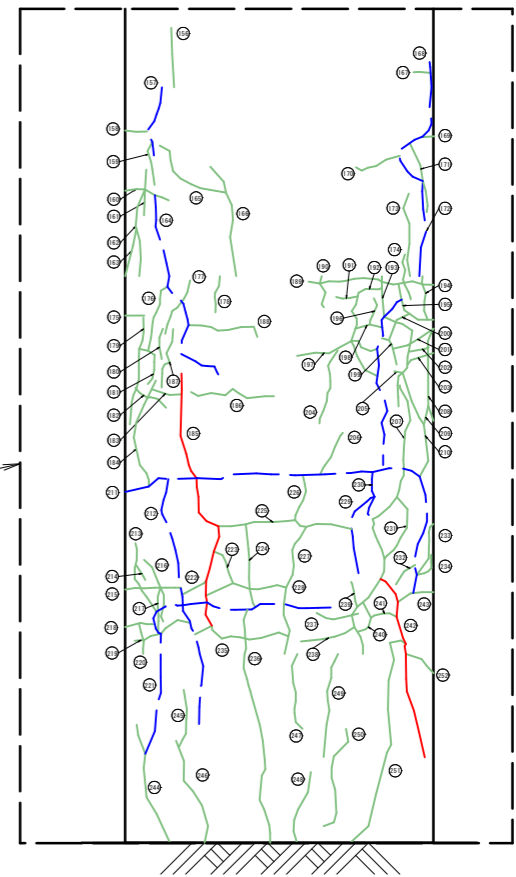

凡例

| 補修工法                          |                                |
|-------------------------------|--------------------------------|
|                               | ひびわれ注入工<br>(0.2mm ≦ W < 0.5mm) |
|                               | ひびわれ注入工<br>(0.5mm ≦ W < 1.0mm) |
|                               | ひびわれ注入工<br>(1.0mm ≦ W < 5.0mm) |
|                               | ひびわれ充填工<br>(5.0mm ≦ W)         |
|                               | 断面修復工(左官工法)                    |
| F0-0.00/0.00 補修工法 補修番号-幅/補修延長 |                                |

※ 部材寸法は、施工前に現地で再確認のうえ、決定のこと。  
 ※ 土砂堆積、植生、鳥の巣、ふん害等がある場合は、撤去を行うこと。  
 ※ 取付金具やボルト等にゆるみ・脱落がある場合は、復旧を行うこと。

|                     |                           |      |    |
|---------------------|---------------------------|------|----|
| 図面名称                | 大山広域農道中の橋補修工事<br>補修図(その7) |      |    |
| 位置                  | 鳥取県米子市岡成                  |      |    |
| 縮尺                  | 図示                        | 単位   | mm |
| 図号                  | 全 25                      | 葉中の内 | 20 |
| 令和 年度施行             |                           | 米子市  |    |
| 米子市 経済部 農林水産振興局 農林課 |                           |      |    |

中の橋 補修図 (その8)

P1橋脚

ひびわれ補修工 数量表

| No | 幅(mm) | 延長(m) | No  | 幅(mm) | 延長(m) | No  | 幅(mm) | 延長(m) | No  | 幅(mm) | 延長(m) | No  | 幅(mm) | 延長(m) |
|----|-------|-------|-----|-------|-------|-----|-------|-------|-----|-------|-------|-----|-------|-------|
| 1  | 2.00  | 1.60  | 61  | 0.20  | 0.13  | 121 | 0.60  | 0.95  | 181 | 0.20  | 0.38  | 241 | 0.20  | 0.22  |
| 2  | 3.00  | 0.85  | 62  | 0.20  | 0.16  | 122 | 0.80  | 0.72  | 182 | 0.20  | 0.30  | 242 | 1.00  | 1.50  |
| 3  | 3.00  | 0.22  | 63  | 0.20  | 1.36  | 123 | 0.20  | 0.51  | 183 | 0.20  | 0.50  | 243 | 0.20  | 0.30  |
| 4  | 0.45  | 0.25  | 64  | 0.20  | 0.33  | 124 | 0.30  | 0.30  | 184 | 0.20  | 0.90  | 244 | 0.20  | 1.00  |
| 5  | 0.45  | 0.21  | 65  | 0.20  | 1.56  | 125 | 0.20  | 0.22  | 185 | 1.00  | 2.15  | 245 | 0.25  | 0.47  |
| 6  | 1.40  | 0.89  | 66  | 0.20  | 0.65  | 126 | 0.20  | 0.15  | 186 | 0.30  | 0.61  | 246 | 0.20  | 0.88  |
| 7  | 0.40  | 0.18  | 67  | 0.20  | 0.50  | 127 | 0.60  | 0.93  | 187 | 0.20  | 1.01  | 247 | 0.30  | 0.63  |
| 8  | 3.00  | 0.60  | 68  | 5.00  | 5.50  | 128 | 0.50  | 0.58  | 188 | 0.40  | 0.40  | 248 | 0.40  | 0.60  |
| 9  | 0.40  | 0.47  | 69  | 0.20  | 2.09  | 129 | 0.20  | 0.90  | 189 | 0.30  | 0.83  | 249 | 0.40  | 0.84  |
| 10 | 1.00  | 0.22  | 70  | 0.20  | 0.79  | 130 | 0.30  | 0.31  | 190 | 0.30  | 0.27  | 250 | 0.30  | 0.88  |
| 11 | 2.00  | 1.77  | 71  | 0.30  | 0.92  | 131 | 0.20  | 0.73  | 191 | 0.20  | 0.17  | 251 | 0.40  | 1.83  |
| 12 | 1.00  | 1.49  | 72  | 0.30  | 1.79  | 132 | 0.20  | 0.80  | 192 | 0.30  | 0.97  | 252 | 0.20  | 0.28  |
| 13 | 1.00  | 0.45  | 73  | 0.20  | 0.82  | 133 | 0.25  | 0.45  | 193 | 0.40  | 1.21  | 253 | 3.00  | 0.35  |
| 14 | 1.00  | 0.61  | 74  | 0.40  | 0.33  | 134 | 0.20  | 0.38  | 194 | 0.20  | 0.35  | 254 | 3.00  | 0.35  |
| 15 | 1.00  | 0.55  | 75  | 0.20  | 0.75  | 135 | 0.20  | 0.64  | 195 | 0.20  | 0.47  | 255 | 3.00  | 0.80  |
| 16 | 0.40  | 0.35  | 76  | 0.20  | 0.50  | 136 | 0.60  | 1.75  | 196 | 0.20  | 0.22  | 256 | 0.20  | 0.26  |
| 17 | 0.20  | 0.28  | 77  | 0.50  | 1.20  | 137 | 0.20  | 0.42  | 197 | 0.40  | 0.70  | 257 | 0.20  | 0.37  |
| 18 | 0.50  | 1.09  | 78  | 0.50  | 1.55  | 138 | 0.40  | 2.28  | 198 | 0.20  | 0.22  | 258 | 0.20  | 0.40  |
| 19 | 0.50  | 0.96  | 79  | 0.20  | 0.28  | 139 | 0.20  | 0.46  | 199 | 0.20  | 0.26  | 259 | 1.00  | 0.35  |
| 20 | 0.70  | 1.57  | 80  | 0.50  | 0.60  | 140 | 0.30  | 2.21  | 200 | 0.20  | 0.28  | 260 | 3.00  | 0.39  |
| 21 | 0.20  | 0.28  | 81  | 0.20  | 0.74  | 141 | 0.80  | 1.13  | 201 | 0.20  | 0.36  | 261 | 3.00  | 0.19  |
| 22 | 0.40  | 0.19  | 82  | 0.20  | 0.93  | 142 | 0.30  | 0.75  | 202 | 0.20  | 0.16  | 262 | 2.00  | 0.31  |
| 23 | 0.60  | 1.06  | 83  | 0.20  | 0.59  | 143 | 0.30  | 1.19  | 203 | 0.20  | 0.23  | 263 | 3.00  | 0.75  |
| 24 | 0.50  | 1.85  | 84  | 0.50  | 2.85  | 144 | 0.20  | 0.65  | 204 | 0.20  | 0.62  |     |       |       |
| 25 | 0.20  | 0.47  | 85  | 1.00  | 4.73  | 145 | 0.30  | 0.78  | 205 | 0.20  | 0.05  |     |       |       |
| 26 | 0.20  | 0.18  | 86  | 0.20  | 0.47  | 146 | 0.20  | 0.70  | 206 | 0.20  | 0.38  |     |       |       |
| 27 | 0.50  | 5.87  | 87  | 0.20  | 0.38  | 147 | 0.20  | 0.31  | 207 | 0.40  | 2.38  |     |       |       |
| 28 | 0.20  | 1.18  | 88  | 1.50  | 2.89  | 148 | 0.30  | 0.60  | 208 | 0.40  | 0.75  |     |       |       |
| 29 | 0.20  | 0.41  | 89  | 0.20  | 1.09  | 149 | 0.20  | 0.40  | 209 | 0.20  | 0.15  |     |       |       |
| 30 | 0.40  | 0.98  | 90  | 0.30  | 0.52  | 150 | 0.20  | 0.56  | 210 | 0.20  | 0.88  |     |       |       |
| 31 | 0.20  | 1.82  | 91  | 0.80  | 1.25  | 151 | 0.20  | 0.67  | 211 | 0.60  | 3.35  |     |       |       |
| 32 | 0.20  | 0.35  | 92  | 0.20  | 0.44  | 152 | 0.20  | 0.48  | 212 | 0.70  | 2.01  |     |       |       |
| 33 | 1.50  | 3.14  | 93  | 0.20  | 0.37  | 153 | 0.20  | 0.43  | 213 | 0.20  | 0.60  |     |       |       |
| 34 | 0.20  | 0.20  | 94  | 0.20  | 0.33  | 154 | 0.30  | 0.54  | 214 | 0.20  | 0.15  |     |       |       |
| 35 | 0.20  | 0.35  | 95  | 0.20  | 1.30  | 155 | 0.20  | 0.22  | 215 | 0.20  | 0.44  |     |       |       |
| 36 | 0.20  | 0.59  | 96  | 0.20  | 1.28  | 156 | 0.20  | 0.47  | 216 | 0.20  | 0.54  |     |       |       |
| 37 | 0.20  | 0.24  | 97  | 0.20  | 1.03  | 157 | 0.60  | 0.57  | 217 | 0.20  | 0.36  |     |       |       |
| 38 | 0.20  | 0.35  | 98  | 0.60  | 0.92  | 158 | 0.20  | 0.17  | 218 | 0.20  | 0.22  |     |       |       |
| 39 | 0.70  | 2.35  | 99  | 0.20  | 0.38  | 159 | 0.20  | 0.35  | 219 | 0.20  | 0.49  |     |       |       |
| 40 | 0.40  | 0.17  | 100 | 0.20  | 0.25  | 160 | 0.20  | 0.36  | 220 | 0.20  | 0.25  |     |       |       |
| 41 | 0.20  | 0.21  | 101 | 0.20  | 0.34  | 161 | 0.60  | 0.36  | 221 | 0.90  | 2.65  |     |       |       |
| 42 | 0.20  | 0.21  | 102 | 0.45  | 0.69  | 162 | 0.40  | 0.70  | 222 | 0.20  | 0.22  |     |       |       |
| 43 | 0.60  | 1.90  | 103 | 0.40  | 2.74  | 163 | 0.20  | 0.38  | 223 | 0.20  | 0.31  |     |       |       |
| 44 | 0.20  | 0.37  | 104 | 0.20  | 1.08  | 164 | 0.50  | 1.78  | 224 | 0.20  | 0.67  |     |       |       |
| 45 | 0.40  | 1.78  | 105 | 0.20  | 0.15  | 165 | 0.20  | 0.72  | 225 | 0.40  | 1.10  |     |       |       |
| 46 | 0.20  | 0.45  | 106 | 0.20  | 0.51  | 166 | 0.20  | 0.93  | 226 | 0.30  | 0.37  |     |       |       |
| 47 | 0.20  | 1.48  | 107 | 0.20  | 0.29  | 167 | 0.20  | 0.14  | 227 | 0.30  | 1.07  |     |       |       |
| 48 | 0.50  | 2.13  | 108 | 0.45  | 1.21  | 168 | 0.50  | 1.17  | 228 | 0.20  | 0.67  |     |       |       |
| 49 | 0.20  | 0.15  | 109 | 0.50  | 0.77  | 169 | 0.20  | 0.10  | 229 | 0.60  | 0.70  |     |       |       |
| 50 | 0.20  | 0.15  | 110 | 0.40  | 0.47  | 170 | 0.20  | 0.37  | 230 | 0.50  | 0.42  |     |       |       |
| 51 | 0.20  | 0.50  | 111 | 0.20  | 0.12  | 171 | 0.20  | 0.57  | 231 | 0.20  | 0.58  |     |       |       |
| 52 | 0.20  | 0.13  | 112 | 0.70  | 0.46  | 172 | 0.60  | 0.77  | 232 | 0.20  | 0.22  |     |       |       |
| 53 | 0.30  | 0.24  | 113 | 0.40  | 0.92  | 173 | 0.20  | 0.67  | 233 | 0.20  | 0.45  |     |       |       |
| 54 | 0.20  | 0.24  | 114 | 1.00  | 1.13  | 174 | 0.20  | 0.38  | 234 | 0.20  | 0.24  |     |       |       |
| 55 | 0.20  | 0.74  | 115 | 0.60  | 0.26  | 175 | 0.20  | 0.15  | 235 | 0.40  | 0.83  |     |       |       |
| 56 | 0.20  | 0.48  | 116 | 1.00  | 0.48  | 176 | 0.20  | 0.56  | 236 | 0.40  | 1.90  |     |       |       |
| 57 | 0.20  | 0.42  | 117 | 0.60  | 0.84  | 177 | 0.20  | 0.48  | 237 | 0.20  | 0.35  |     |       |       |
| 58 | 0.40  | 1.88  | 118 | 1.00  | 0.17  | 178 | 0.20  | 0.29  | 238 | 0.20  | 0.45  |     |       |       |
| 59 | 0.20  | 0.84  | 119 | 1.00  | 0.42  | 179 | 0.30  | 0.87  | 239 | 0.20  | 0.20  |     |       |       |
| 60 | 0.20  | 0.52  | 120 | 0.30  | 0.27  | 180 | 0.20  | 0.25  | 240 | 0.20  | 0.30  |     |       |       |

断面修復工 数量表

| No | 横(m) | 縦(m) |
|----|------|------|
| △1 | 0.10 | 0.10 |
| △2 | 0.20 | 0.05 |
| △3 | 0.40 | 0.20 |
| △4 | 0.40 | 1.60 |

|                     |                            |      |    |
|---------------------|----------------------------|------|----|
| 図面名称                | 大山広域農道中の橋補修工事<br>補修図 (その8) |      |    |
| 位置                  | 鳥取県米子市岡成                   |      |    |
| 縮尺                  | 図示                         | 単位   | mm |
| 図号                  | 全 25                       | 葉中の内 | 21 |
| 令和 年度施行 米子市         |                            |      |    |
| 米子市 経済部 農林水産振興局 農林課 |                            |      |    |

中の橋 補修図 (その9) S=1:50

P1橋脚

拡大図 S=1:40

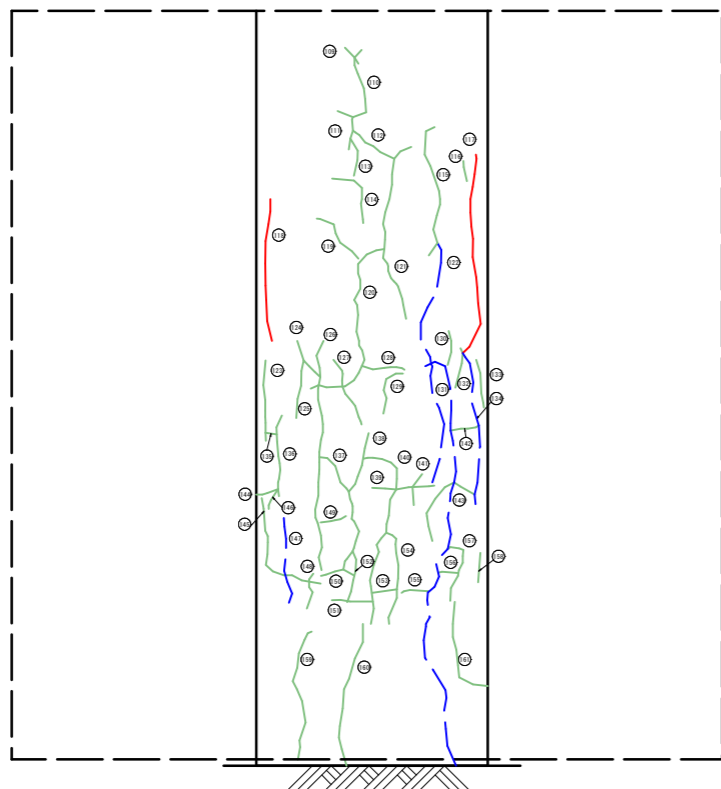
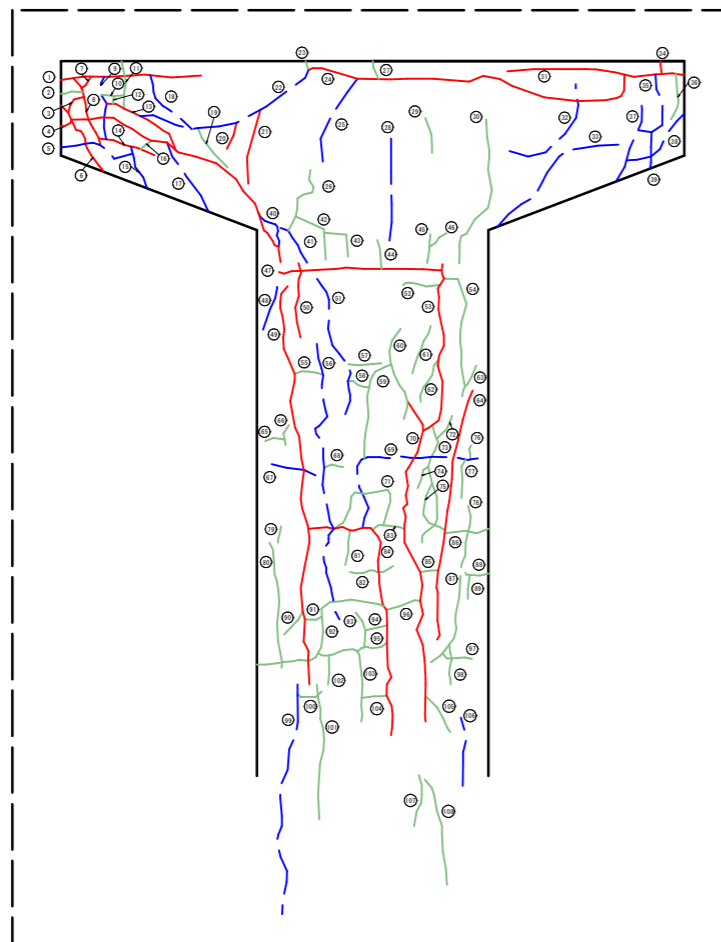

正面図 (A2側)

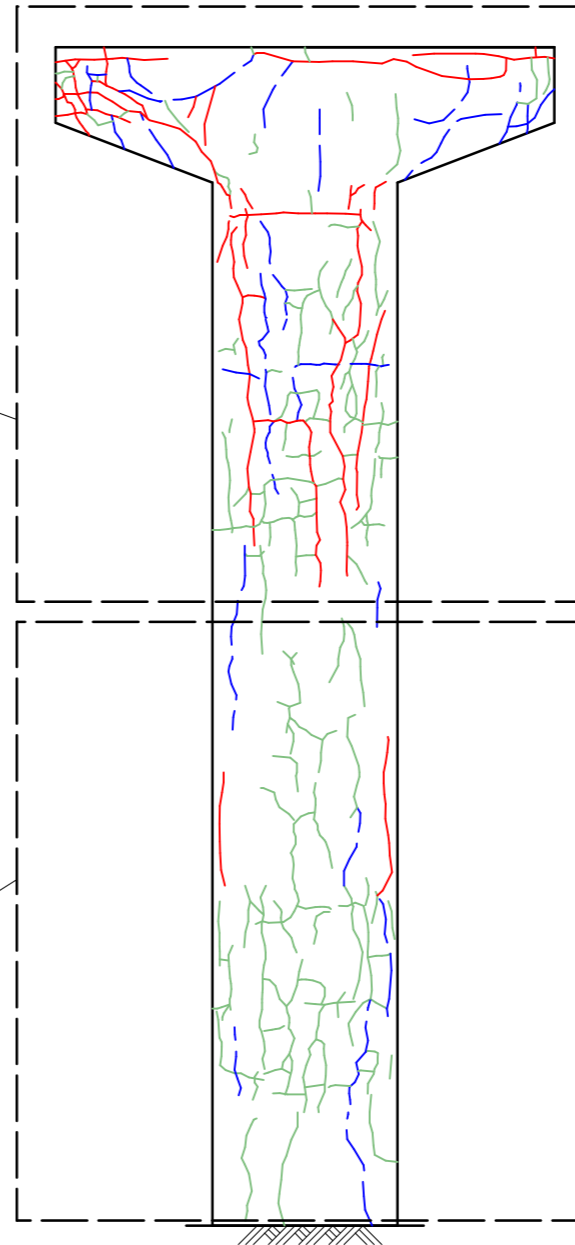

側面図 (下流側)

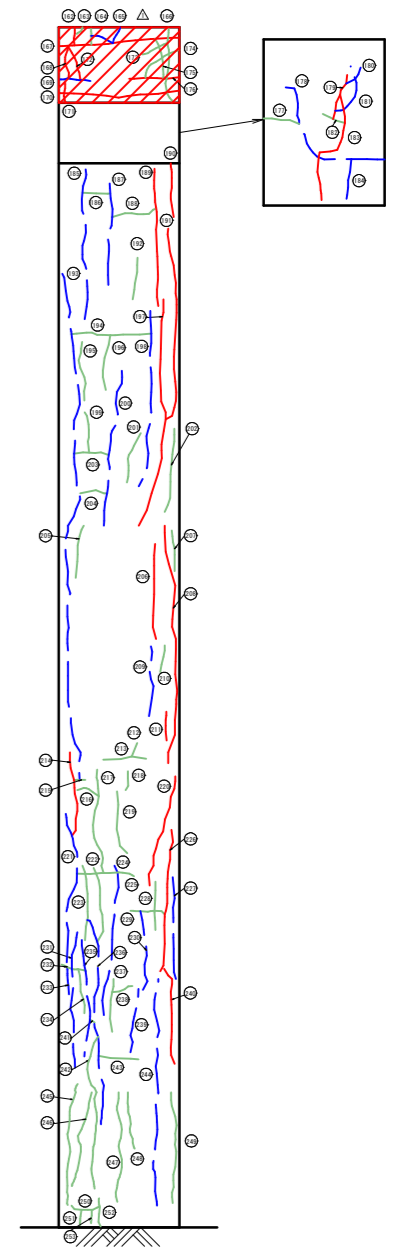

凡例

| 補修工法         |                                |
|--------------|--------------------------------|
|              | ひびわれ注入工<br>(0.2mm ≦ W < 0.5mm) |
|              | ひびわれ注入工<br>(0.5mm ≦ W < 1.0mm) |
|              | ひびわれ注入工<br>(1.0mm ≦ W < 5.0mm) |
|              | ひびわれ充填工<br>(5.0mm ≦ W)         |
|              | 断面修復工(左官工法)                    |
| F0-0.00/0.00 | 補修工法 補修番号-幅/補修延長               |

※ 部材寸法は、施工前に現地に再確認のうえ、決定のこと。  
 ※ 土砂堆積、植生、鳥の巣、ふん害等がある場合は、撤去を行うこと。  
 ※ 取付金具やボルト等にゆるみ・脱落がある場合は、復旧を行うこと。

|                     |                           |      |    |
|---------------------|---------------------------|------|----|
| 図面名称                | 大山広域農道中の橋補修工事<br>補修図(その9) |      |    |
| 位置                  | 鳥取県米子市岡成                  |      |    |
| 縮尺                  | 図示                        | 単位   | mm |
| 図号                  | 全 25                      | 葉中の内 | 22 |
| 令和 年度施行             |                           | 米子市  |    |
| 米子市 経済部 農林水産振興局 農林課 |                           |      |    |

# 中の橋 補修図 (その10)

## P1橋脚

ひびわれ補修工 数量表

| No | 幅(mm) | 延長(m) | No  | 幅(mm) | 延長(m) | No  | 幅(mm) | 延長(m) | No  | 幅(mm) | 延長(m) | No  | 幅(mm) | 延長(m) |
|----|-------|-------|-----|-------|-------|-----|-------|-------|-----|-------|-------|-----|-------|-------|
| 1  | 4.00  | 1.49  | 61  | 0.30  | 0.54  | 121 | 0.20  | 2.00  | 181 | 0.50  | 0.75  | 241 | 0.20  | 0.07  |
| 2  | 0.20  | 0.23  | 62  | 0.40  | 0.55  | 122 | 0.80  | 2.66  | 182 | 0.20  | 0.31  | 242 | 0.30  | 2.09  |
| 3  | 1.00  | 0.27  | 63  | 0.20  | 0.36  | 123 | 0.20  | 0.85  | 183 | 1.00  | 1.62  | 243 | 0.20  | 0.53  |
| 4  | 1.50  | 3.11  | 64  | 1.30  | 2.69  | 124 | 0.20  | 0.47  | 184 | 0.70  | 0.53  | 244 | 0.80  | 3.04  |
| 5  | 0.70  | 0.83  | 65  | 0.20  | 0.21  | 125 | 0.20  | 0.61  | 185 | 0.95  | 2.01  | 245 | 0.40  | 1.63  |
| 6  | 1.00  | 0.86  | 66  | 0.20  | 0.23  | 126 | 0.40  | 2.48  | 186 | 0.20  | 0.37  | 246 | 0.40  | 1.30  |
| 7  | 3.00  | 0.16  | 67  | 0.50  | 0.50  | 127 | 0.20  | 0.77  | 187 | 0.80  | 1.46  | 247 | 0.40  | 1.48  |
| 8  | 3.00  | 0.79  | 68  | 0.20  | 0.21  | 128 | 0.20  | 0.46  | 188 | 0.20  | 0.60  | 248 | 0.20  | 0.76  |
| 9  | 0.70  | 0.69  | 69  | 0.80  | 2.01  | 129 | 0.25  | 0.56  | 189 | 2.00  | 1.83  | 249 | 0.20  | 1.48  |
| 10 | 0.20  | 0.24  | 70  | 1.40  | 3.59  | 130 | 0.20  | 0.36  | 190 | 1.50  | 0.72  | 250 | 0.20  | 0.41  |
| 11 | 0.40  | 0.51  | 71  | 0.20  | 1.21  | 131 | 0.50  | 4.80  | 191 | 3.00  | 2.59  | 251 | 0.20  | 0.20  |
| 12 | 0.20  | 0.08  | 72  | 0.20  | 0.30  | 132 | 0.20  | 0.43  | 192 | 0.20  | 0.55  | 252 | 0.20  | 0.38  |
| 13 | 3.00  | 0.94  | 73  | 0.20  | 1.35  | 133 | 0.20  | 0.51  | 193 | 0.75  | 6.83  | 253 | 0.20  | 0.18  |
| 14 | 1.00  | 0.62  | 74  | 0.20  | 0.26  | 134 | 0.50  | 1.65  | 194 | 0.20  | 1.06  |     |       |       |
| 15 | 0.70  | 0.48  | 75  | 0.20  | 0.64  | 135 | 0.20  | 0.12  | 195 | 0.20  | 0.80  |     |       |       |
| 16 | 0.40  | 0.15  | 76  | 0.20  | 0.15  | 136 | 0.20  | 0.87  | 196 | 0.20  | 0.74  |     |       |       |
| 17 | 0.50  | 0.86  | 77  | 0.20  | 0.42  | 137 | 0.40  | 1.41  | 197 | 4.00  | 0.70  |     |       |       |
| 18 | 0.80  | 0.75  | 78  | 0.40  | 0.67  | 138 | 0.20  | 0.66  | 198 | 0.50  | 2.35  |     |       |       |
| 19 | 0.30  | 0.53  | 79  | 0.20  | 0.18  | 139 | 0.20  | 0.66  | 199 | 0.30  | 0.55  |     |       |       |
| 20 | 1.00  | 0.29  | 80  | 0.40  | 1.35  | 140 | 0.30  | 2.12  | 200 | 0.80  | 2.11  |     |       |       |
| 21 | 1.00  | 0.80  | 81  | 0.35  | 0.37  | 141 | 0.20  | 0.36  | 201 | 0.30  | 0.69  |     |       |       |
| 22 | 0.50  | 2.01  | 82  | 0.25  | 0.48  | 142 | 0.20  | 0.30  | 202 | 0.40  | 1.12  |     |       |       |
| 23 | 0.20  | 0.10  | 83  | 0.20  | 0.36  | 143 | 0.30  | 1.00  | 203 | 0.30  | 0.46  |     |       |       |
| 24 | 1.00  | 3.63  | 84  | 1.90  | 2.96  | 144 | 0.20  | 0.24  | 204 | 0.20  | 0.37  |     |       |       |
| 25 | 0.60  | 1.00  | 85  | 0.20  | 0.19  | 145 | 0.20  | 1.35  | 205 | 0.20  | 0.70  |     |       |       |
| 26 | 0.30  | 0.78  | 86  | 0.20  | 0.47  | 146 | 0.20  | 0.24  | 206 | 1.00  | 1.26  |     |       |       |
| 27 | 0.20  | 0.20  | 87  | 0.20  | 1.03  | 147 | 0.50  | 0.92  | 207 | 0.40  | 0.54  |     |       |       |
| 28 | 0.50  | 1.08  | 88  | 0.20  | 0.26  | 148 | 0.40  | 0.40  | 208 | 3.00  | 3.19  |     |       |       |
| 29 | 0.40  | 0.38  | 89  | 0.20  | 0.26  | 149 | 0.20  | 0.27  | 209 | 0.50  | 0.94  |     |       |       |
| 30 | 0.20  | 1.14  | 90  | 0.20  | 0.32  | 150 | 0.20  | 0.37  | 210 | 0.40  | 0.36  |     |       |       |
| 31 | 1.00  | 1.88  | 91  | 0.20  | 0.19  | 151 | 0.20  | 0.43  | 211 | 1.00  | 0.38  |     |       |       |
| 32 | 0.50  | 1.25  | 92  | 0.30  | 1.86  | 152 | 0.40  | 0.55  | 212 | 0.20  | 0.19  |     |       |       |
| 33 | 0.50  | 1.66  | 93  | 0.20  | 0.40  | 153 | 0.20  | 0.27  | 213 | 0.20  | 0.57  |     |       |       |
| 34 | 1.00  | 0.12  | 94  | 0.20  | 0.24  | 154 | 0.20  | 1.05  | 214 | 1.20  | 1.13  |     |       |       |
| 35 | 0.90  | 0.83  | 95  | 0.25  | 0.35  | 155 | 0.20  | 0.30  | 215 | 0.20  | 0.15  |     |       |       |
| 36 | 0.20  | 0.50  | 96  | 0.20  | 0.37  | 156 | 0.20  | 0.20  | 216 | 0.20  | 0.32  |     |       |       |
| 37 | 0.60  | 0.86  | 97  | 0.25  | 0.34  | 157 | 0.20  | 0.75  | 217 | 0.20  | 1.41  |     |       |       |
| 38 | 0.50  | 0.85  | 98  | 0.20  | 0.43  | 158 | 0.30  | 0.31  | 218 | 0.20  | 0.26  |     |       |       |
| 39 | 0.50  | 0.38  | 99  | 0.70  | 2.50  | 159 | 0.20  | 1.45  | 219 | 0.30  | 0.86  |     |       |       |
| 40 | 0.60  | 0.48  | 100 | 0.20  | 0.30  | 160 | 0.25  | 1.55  | 220 | 4.00  | 1.51  |     |       |       |
| 41 | 0.80  | 0.51  | 101 | 0.20  | 1.44  | 161 | 0.20  | 1.13  | 221 | 0.90  | 2.02  |     |       |       |
| 42 | 0.20  | 0.65  | 102 | 0.35  | 0.30  | 162 | 1.00  | 0.24  | 222 | 0.20  | 1.02  |     |       |       |
| 43 | 0.20  | 0.47  | 103 | 0.30  | 1.19  | 163 | 0.30  | 0.12  | 223 | 0.30  | 1.00  |     |       |       |
| 44 | 0.20  | 0.31  | 104 | 0.20  | 0.26  | 164 | 0.20  | 0.23  | 224 | 0.80  | 2.01  |     |       |       |
| 45 | 0.20  | 0.30  | 105 | 0.20  | 0.45  | 165 | 0.60  | 0.54  | 225 | 0.20  | 0.76  |     |       |       |
| 46 | 0.20  | 0.24  | 106 | 0.50  | 0.74  | 166 | 0.20  | 1.03  | 226 | 2.00  | 1.90  |     |       |       |
| 47 | 1.30  | 1.73  | 107 | 0.40  | 0.55  | 167 | 3.00  | 1.60  | 227 | 0.80  | 1.45  |     |       |       |
| 48 | 0.50  | 0.57  | 108 | 0.20  | 1.16  | 168 | 3.00  | 0.44  | 228 | 0.40  | 0.64  |     |       |       |
| 49 | 1.80  | 4.33  | 109 | 0.20  | 0.22  | 169 | 0.50  | 0.43  | 229 | 0.30  | 0.46  |     |       |       |
| 50 | 2.00  | 0.80  | 110 | 0.25  | 1.02  | 170 | 1.00  | 1.60  | 230 | 0.70  | 1.07  |     |       |       |
| 51 | 0.70  | 1.55  | 111 | 0.20  | 0.35  | 171 | 2.00  | 0.28  | 231 | 0.70  | 1.81  |     |       |       |
| 52 | 0.20  | 0.40  | 112 | 0.20  | 0.53  | 172 | 1.00  | 0.49  | 232 | 0.20  | 0.34  |     |       |       |
| 53 | 2.00  | 1.91  | 113 | 0.20  | 0.42  | 173 | 0.40  | 0.37  | 233 | 0.50  | 0.36  |     |       |       |
| 54 | 0.20  | 1.31  | 114 | 0.20  | 0.42  | 174 | 0.20  | 0.62  | 234 | 0.40  | 0.59  |     |       |       |
| 55 | 0.20  | 0.31  | 115 | 0.20  | 1.49  | 175 | 0.20  | 0.54  | 235 | 0.60  | 1.55  |     |       |       |
| 56 | 0.90  | 3.09  | 116 | 0.30  | 0.21  | 176 | 3.00  | 0.80  | 236 | 0.90  | 2.78  |     |       |       |
| 57 | 0.20  | 0.35  | 117 | 1.50  | 2.17  | 177 | 0.40  | 0.48  | 237 | 0.20  | 0.70  |     |       |       |
| 58 | 0.20  | 0.25  | 118 | 1.00  | 1.51  | 178 | 0.70  | 2.00  | 238 | 0.20  | 0.28  |     |       |       |
| 59 | 0.20  | 1.13  | 119 | 0.20  | 0.65  | 179 | 1.00  | 0.62  | 239 | 0.50  | 0.85  |     |       |       |
| 60 | 0.40  | 1.04  | 120 | 0.30  | 2.13  | 180 | 0.60  | 0.30  | 240 | 1.30  | 1.30  |     |       |       |

断面修復工 数量表

| No | 横(m) | 縦(m) |
|----|------|------|
| △  | 1.60 | 1.00 |

|                     |                             |      |    |
|---------------------|-----------------------------|------|----|
| 図面名称                | 大山広域農道中の橋補修工事<br>補修図 (その10) |      |    |
| 位置                  | 鳥取県米子市岡成                    |      |    |
| 縮尺                  | 図示                          | 単位   | mm |
| 図号                  | 全 25                        | 葉中の内 | 23 |
| 令和 年度施行 米子市         |                             |      |    |
| 米子市 経済部 農林水産振興局 農林課 |                             |      |    |

中の橋 補修図 (その11) S=1:80

第1径間 (A1橋台~P1橋脚)

平面図 (橋面)

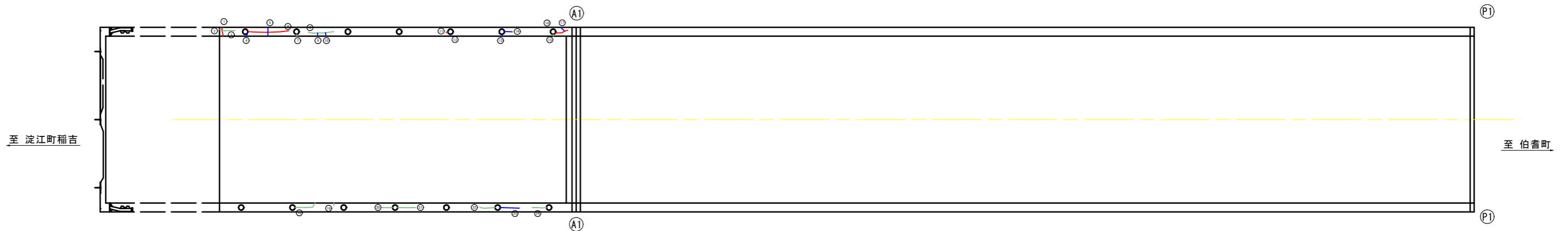

ひびわれ補修工 数量表

| No | 幅 (mm) | 延長 (m) | No | 幅 (mm) | 延長 (m) | No | 幅 (mm) | 延長 (m) |
|----|--------|--------|----|--------|--------|----|--------|--------|
| ①  | 3.00   | 0.55   | ⑪  | 1.50   | 0.10   | ⑳  | 0.50   | 0.40   |
| ②  | 0.20   | 0.10   | ⑫  | 0.50   | 0.15   | ㉑  | 0.40   | 0.60   |
| ③  | 0.30   | 0.50   | ⑬  | 0.50   | 0.15   | ㉒  | 0.50   | 0.75   |
| ④  | 0.60   | 0.20   | ⑭  | 0.50   | 0.30   | ㉓  | 0.40   | 0.55   |
| ⑤  | 0.50   | 0.35   | ⑮  | 0.30   | 0.15   |    |        |        |
| ⑥  | 2.00   | 1.60   | ⑯  | 2.00   | 0.50   |    |        |        |
| ⑦  | 0.30   | 0.25   | ⑰  | 0.50   | 0.20   |    |        |        |
| ⑧  | 0.30   | 1.60   | ⑱  | 0.20   | 0.80   |    |        |        |
| ⑨  | 0.50   | 0.20   |    |        |        |    |        |        |
| ⑩  | 0.50   | 0.20   |    |        |        |    |        |        |

位置図

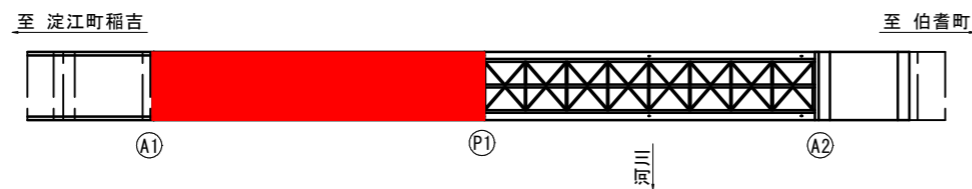

凡例

| 補修工法                          |                                |
|-------------------------------|--------------------------------|
| ①                             | ひびわれ注入工<br>(0.2mm ≦ W < 0.5mm) |
| ②                             | ひびわれ注入工<br>(0.5mm ≦ W < 1.0mm) |
| ③                             | ひびわれ充填工<br>(1.0mm ≦ W ≦ 5.0mm) |
| FO-0.00/0.00 補修工法 補修番号/幅/補修延長 |                                |

※ 部材寸法は、施工前に現地を再確認のうえ、決定のこと。  
 ※ 土砂堆積、植生、鳥の巣、ふん音等がある場合は、撤去を行うこと。  
 ※ 取付金具やボルト等にゆるみ・脱落がある場合は、復旧を行うこと。

|                     |                             |      |    |
|---------------------|-----------------------------|------|----|
| 図面名称                | 大山広域農道中の橋補修工事<br>補修図 (その11) |      |    |
| 位置                  | 鳥取県米子市岡成                    |      |    |
| 縮尺                  | 図示                          | 単位   | mm |
| 図号                  | 全 25                        | 葉中の内 | 24 |
| 令和 年度施行 米子市         |                             |      |    |
| 米子市 経済部 農林水産振興局 農林課 |                             |      |    |



中の橋 補修図 (その12) S=1:80

第2径間 (P1橋脚~A2橋台)

平面図 (橋面)

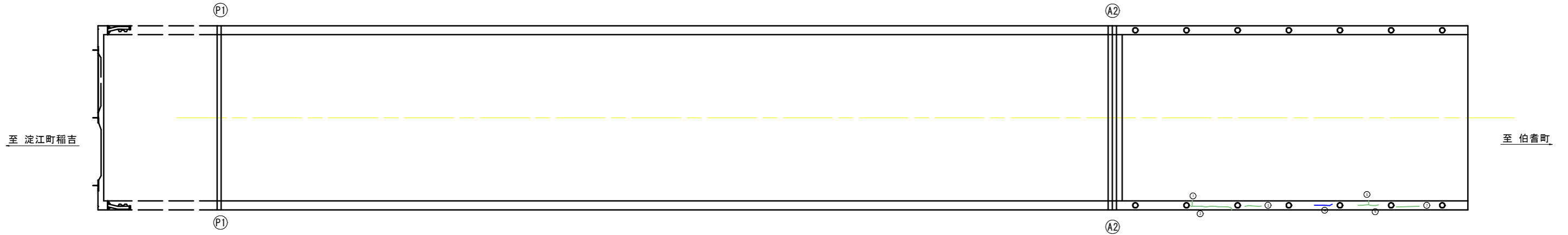

ひびわれ補修工 数量表

| No | 幅 (mm) | 延長 (m) |
|----|--------|--------|
| ①  | 0.30   | 0.20   |
| ②  | 0.30   | 1.70   |
| ③  | 0.30   | 0.65   |
| ④  | 0.50   | 0.70   |
| ⑤  | 0.20   | 0.15   |
| ⑥  | 0.30   | 0.60   |
| ⑦  | 0.30   | 0.90   |

位置図

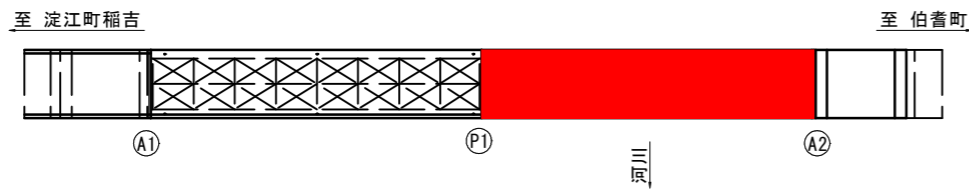

凡例

| 補修工法                          |                                |
|-------------------------------|--------------------------------|
| ①                             | ひびわれ注工<br>(0.2mm ≤ W < 0.5mm)  |
| ②                             | ひびわれ注工<br>(0.5mm ≤ W < 1.0mm)  |
| ③                             | ひびわれ充填工<br>(1.0mm ≤ W ≤ 5.0mm) |
| FO-0.00/0.00 補修工法 補修番号/幅/補修延長 |                                |

※ 部材寸法は、施工前に現地に再確認のうえ、決定のこと。  
 ※ 土砂堆積、植生、鳥の巣、ふん音等がある場合は、撤去を行うこと。  
 ※ 取付金具やボルト等にゆるみ・脱落がある場合は、復旧を行うこと。

|                     |                             |      |    |
|---------------------|-----------------------------|------|----|
| 図面名称                | 大山広域農道中の橋補修工事<br>補修図 (その12) |      |    |
| 位置                  | 鳥取県米子市岡成                    |      |    |
| 縮尺                  | 図示                          | 単位   | mm |
| 図号                  | 全 25                        | 葉中の内 | 25 |
| 令和 年度施行 米子市         |                             |      |    |
| 米子市 経済部 農林水産振興局 農林課 |                             |      |    |

# 中の橋 補修詳細図(参考図)(その1)

## ひびわれ注入工 (参考図)

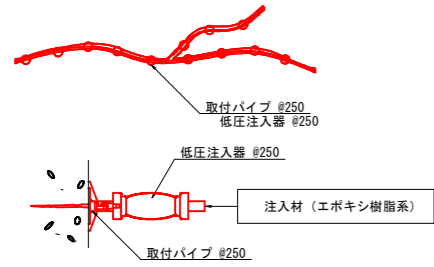

- ※ 気温5℃以下では施工しないこと。
- ※ 鉛直方向のひびわれについては、特に注入材の逸脱に注意すること。
- ※ 注入材は可使用時間内に注入を行い、可使用時間を過ぎた材料については使用しないこと。
- ※ 注入はひびわれの下方から上方方向に向かって、順次注入を行う。
- ※ 注入パイプ取付は25cm間隔を基本とする。

## 施工手順

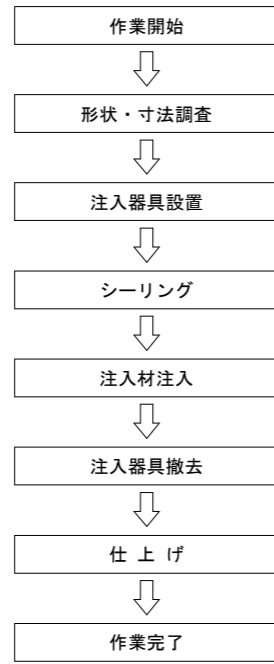

## ひびわれ注入工 (参考図)

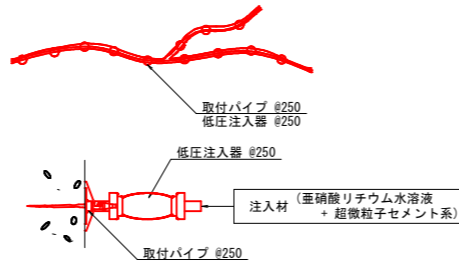

- ※ 気温5℃以下では施工しないこと。
- ※ 鉛直方向のひびわれについては、特に注入材の逸脱に注意すること。
- ※ 注入材は可使用時間内に注入を行い、可使用時間を過ぎた材料については使用しないこと。
- ※ 注入はひびわれの下方から上方方向に向かって、順次注入を行う。
- ※ 注入パイプ取付は25cm間隔を基本とする。

## 施工手順

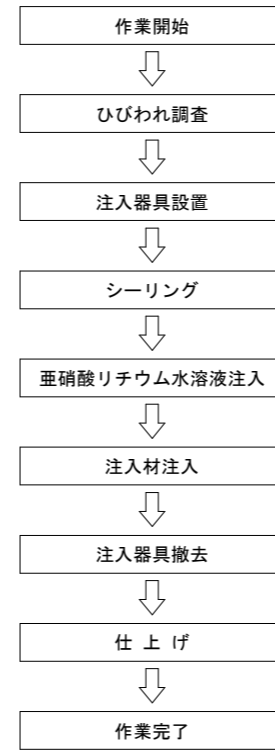

## ひびわれ充填工 (参考図)

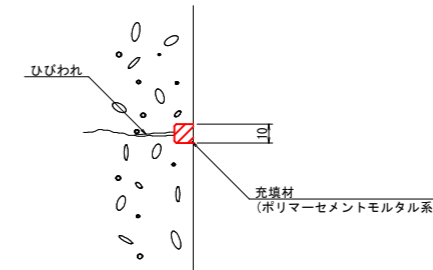

- ※ ひびわれに沿って約10mmの幅で、円錐状のダイヤモンドビット等によりU字形にカットする。
- ※ 施工箇所の清掃を十分に行うこと。
- ※ 充填材は可使用時間内に注入を行い、可使用時間を過ぎた材料については使用しないこと。

## 施工手順

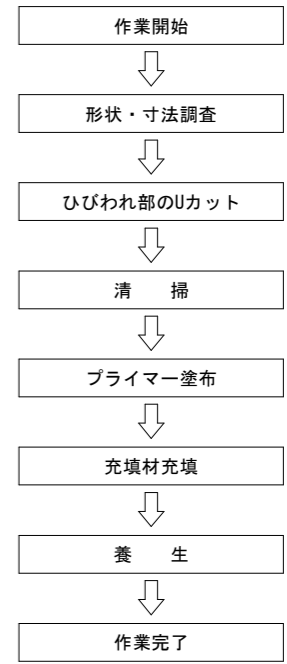

## 断面修復工(左官工法) (参考図)

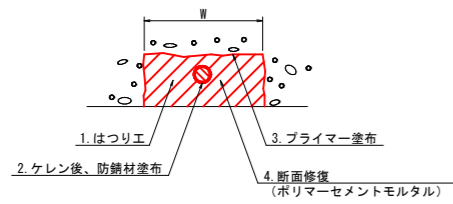

## 断面修復工(鉄筋追加)(左官工法) (参考図)

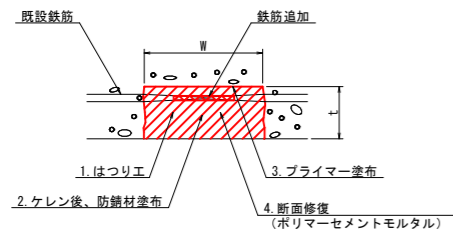

- ※ 鉄筋周辺のうきおよび劣化したコンクリートは除去すること。
- ※ 端部は、L字カットを行い、フェザーエッジとならない処理を行うこと。
- ※ 腐食鉄筋のケレンに伴い鉄筋断面が著しく減少した箇所(25%以下)は、新たに同径の鉄筋を追加設置すること。
- ※ 鉄筋を追加する場合は、必要な鉄筋継ぎ手長を確保すること。
- ※ 断面修復工は、原形復旧を基本とするが、純かぶり10mm未満の箇所については、10mm以上のかぶり厚を確保させること。
- ※ 材料は可使用時間内に使用し、可使用時間を過ぎたものについては使用しないこと。

## 施工手順

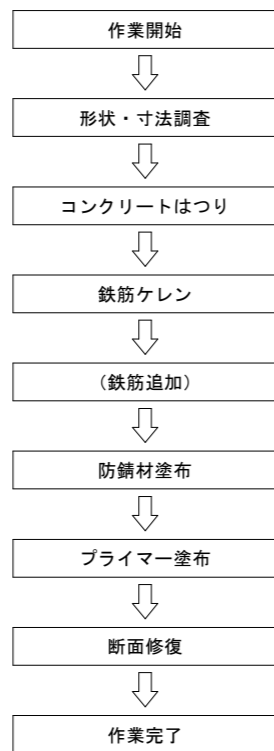

## 表面処理工 (参考図)

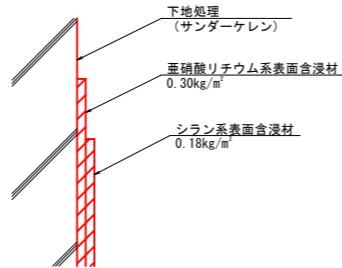

- ※ 表面含浸材は亜硝酸リチウム併用型シラン系表面含浸材とする。
- ※ コンクリート表面のサンダーケレンは十分に行うこと。
- ※ 気温5℃以下では施工しないこと。
- ※ 亜硝酸リチウム系表面含浸材標準塗布量: 0.30kg/m<sup>2</sup>以上とすること。
- ※ シラン系表面含浸材標準塗布量: 0.18kg/m<sup>2</sup>以上とすること。
- ※ 材料は可使用時間内に使用し、可使用時間を過ぎたものについては使用しないこと。

## 施工手順

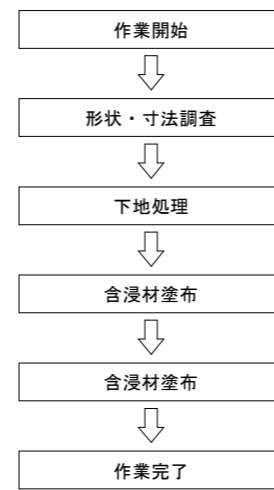

- ※ 土砂堆積、植生、鳥の巣、ふん害等がある場合は、撤去を行うこと。
- ※ 取付金具やボルト等にゆるみ・脱落がある場合は、復旧を行うこと。

|                     |                           |      |    |
|---------------------|---------------------------|------|----|
| 図面名称                | 大山広域農道中の橋補修工事<br>参考図(その1) |      |    |
| 位置                  | 鳥取県米子市岡成                  |      |    |
| 縮尺                  | 図示                        | 単位   | mm |
| 図号                  | 全 3                       | 葉中の内 | 1  |
| 令和 年度施行 米子市         |                           |      |    |
| 米子市 経済部 農林水産振興局 農林課 |                           |      |    |

# 中の橋 仮設足場図(参考図)(その2)

側面図 S=1:200

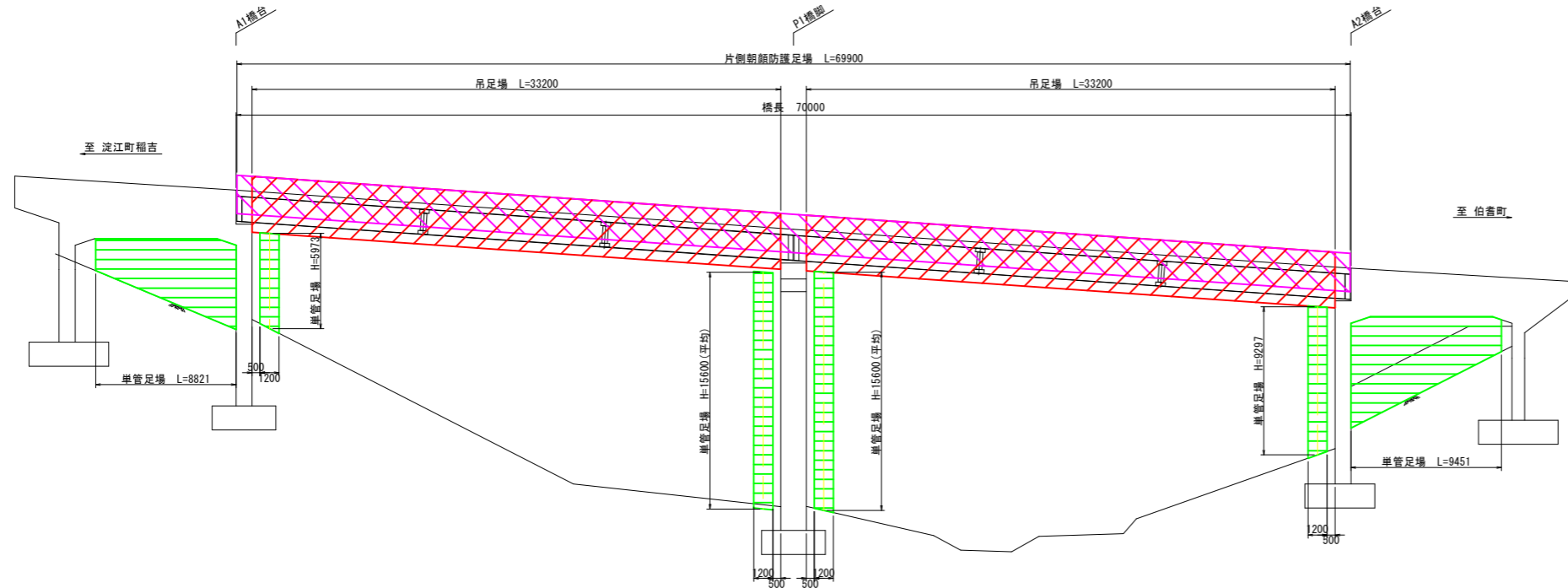

平面図 S=1:200

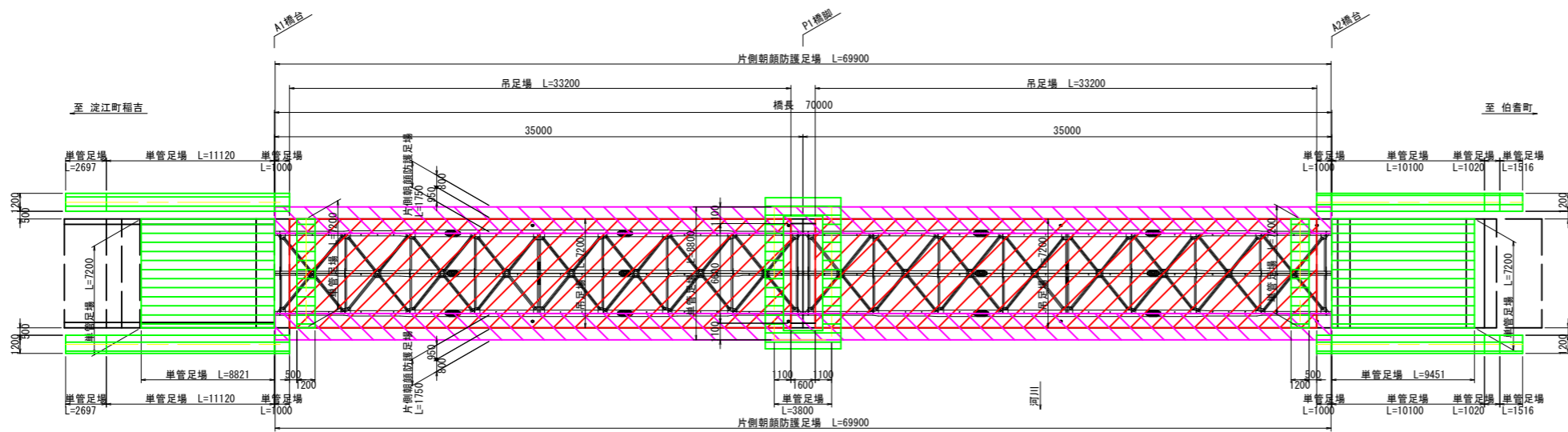

上部構造断面図 S=1:50

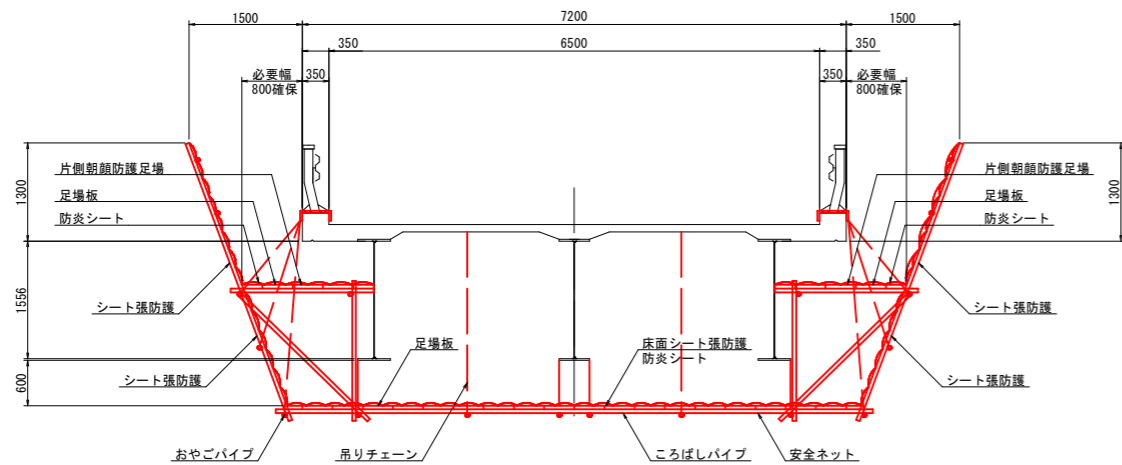

湿式塗膜剥離工 施工時

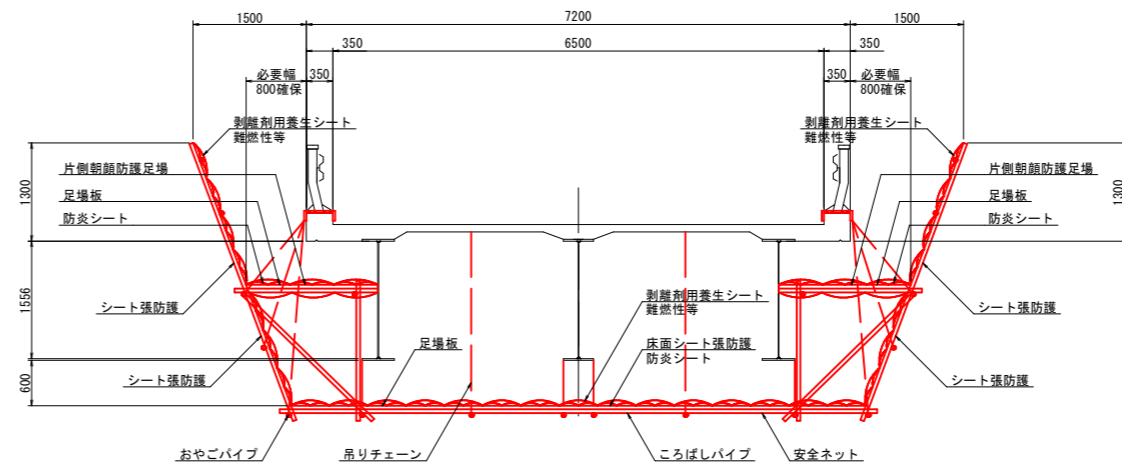

凡例

|  |                   |
|--|-------------------|
|  | 吊足場 (TYPE A1)     |
|  | 片側朝顔防護足場 (TYPE E) |
|  | 単管足場              |

- ※ 部材寸法は、施工前に現地に再確認のうえ、決定のこと。
- ※ 土砂堆積、植生、鳥の巣、ふん害等がある場合は、撤去を行うこと。
- ※ 取付金具やボルト等にゆるみ・脱落がある場合は、復旧を行うこと。

|                     |                            |      |    |
|---------------------|----------------------------|------|----|
| 図面名称                | 大山広域農道中の橋補修工事<br>参考図 (その2) |      |    |
| 位置                  | 鳥取県米子市岡成                   |      |    |
| 縮尺                  | 図示                         | 単位   | mm |
| 図号                  | 全 3                        | 葉中の内 | 2  |
| 令和 年度施行 米子市         |                            |      |    |
| 米子市 経済部 農林水産振興局 農林課 |                            |      |    |

# 中の橋 仮設足場図(参考図)(その3)

A1橋台 内空断面図 S=1:100

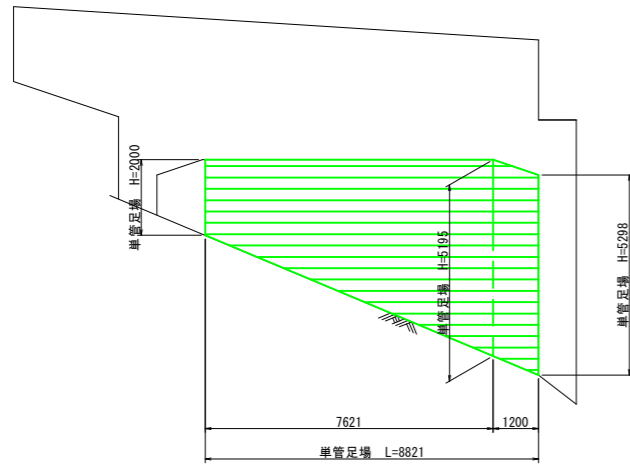

A2橋台 内空断面図 S=1:100

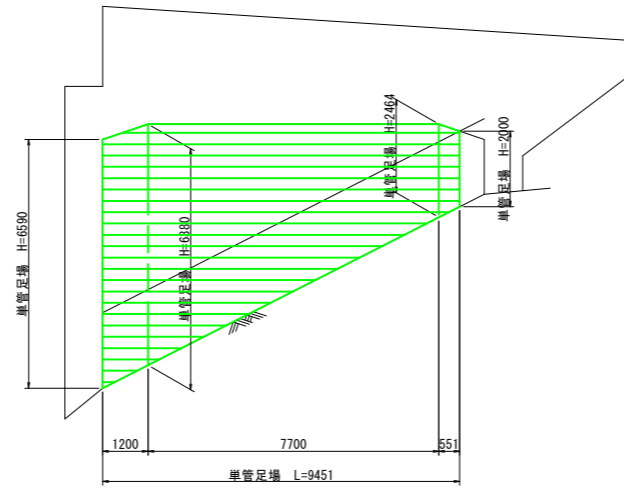

P1橋脚 起点側 S=1:100

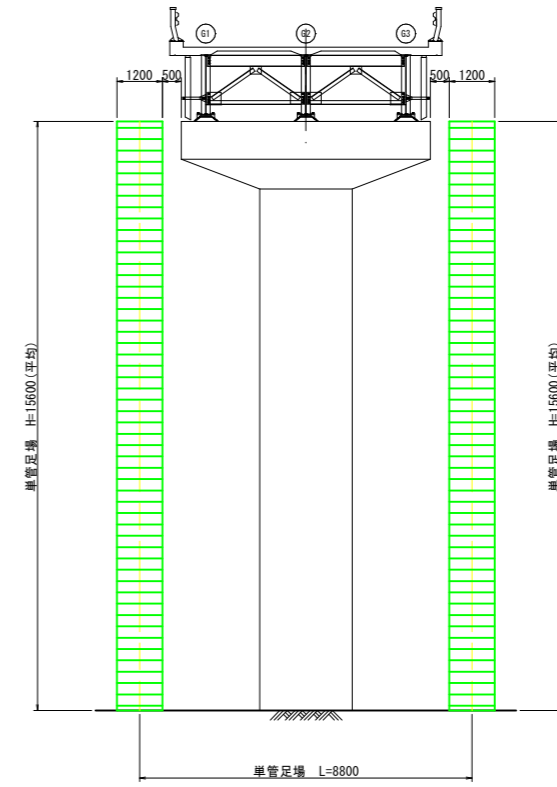

A1橋台 側面図 S=1:100

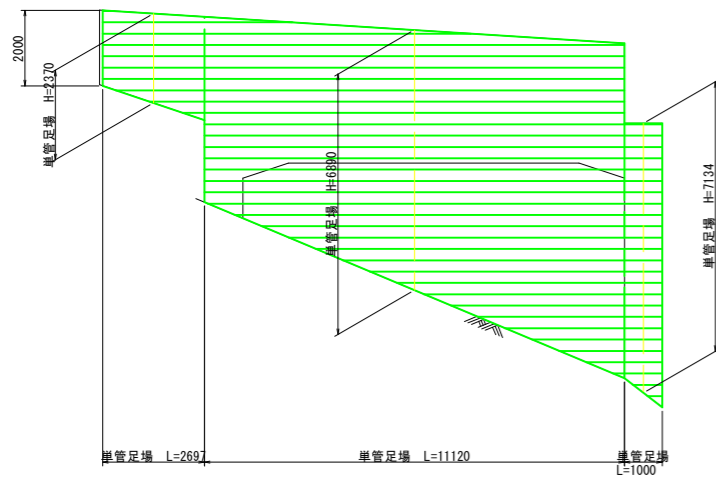

A2橋台 側面図 S=1:100

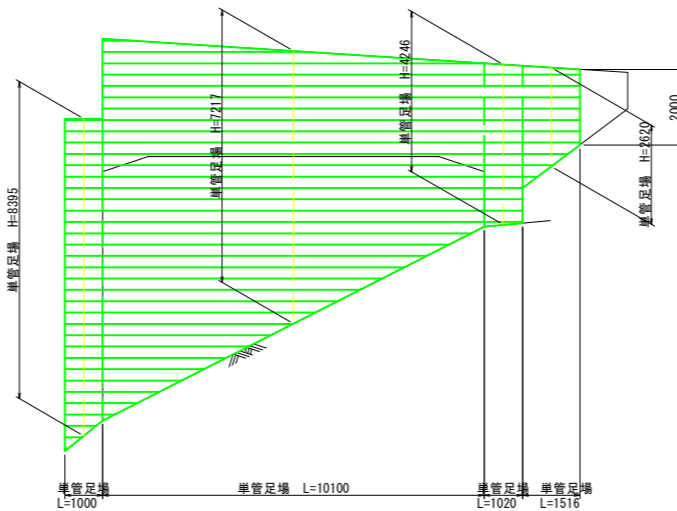

凡例

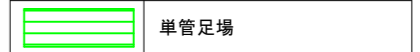

- ※ 部材寸法は、施工前に現地に再確認のうえ、決定のこと。
- ※ 土砂堆積、植生、鳥の巣、ふん害等がある場合は、撤去を行うこと。
- ※ 取付金具やボルト等にゆるみ・脱落がある場合は、復旧を行うこと。

|                     |                           |      |    |
|---------------------|---------------------------|------|----|
| 図面名称                | 大山広域農道中の橋補修工事<br>参考図(その3) |      |    |
| 位置                  | 鳥取県米子市岡成                  |      |    |
| 縮尺                  | 図示                        | 単位   | mm |
| 図号                  | 全 3                       | 葉中の内 | 3  |
| 令和 年度施行 米子市         |                           |      |    |
| 米子市 経済部 農林水産振興局 農林課 |                           |      |    |