

11 だんだんコース(従来コース)時刻表

停留所名	1 米子駅(一番のりば)★	2 明治町	3 東町	4 商工中金前	5 合同庁舎	6 図書館入口	7 旧市役所前	8 天神橋	9 裁判所前	10 大学病院	11 湊山公園	12 灘町橋	13 米子港	14 旗ヶ崎二丁目	15 旗ヶ崎一丁目	16 義方小学校前	17 錦町三丁目	18 後藤駅入口	19 ホープタウン前	20 北高入口	21 米原入口	22 西福原二丁目	23 天満屋入口	24 循環天満屋前	25 日ノ出町	26 ふれあいの里	27 高島屋前★	28 N-T前	29 本通り商店街	30 市役所入口	31 太田医院前	32 イオン米子駅前店前	1 米子駅(到着)★
★	8:00	8:01	8:02	8:02	8:03	8:03	8:04	8:04	8:05	8:10	8:11	8:11	8:12	8:13	8:14	8:15	8:17	8:18	8:22	8:24	8:25	8:25	8:26	8:29	8:33	8:38	8:42	8:43	8:44	8:45	8:47	8:48	8:50
★	8:30	8:31	8:32	8:32	8:33	8:33	8:34	8:34	8:35	8:40	8:41	8:41	8:42	8:43	8:44	8:45	8:47	8:48	8:52	8:54	8:55	8:55	8:56	8:59	9:03	9:08	9:12	9:13	9:14	9:15	9:17	9:18	9:20
◇	9:00	9:01	9:02	9:02	9:03	9:03	9:04	9:04	9:05	9:10	9:11	9:11	9:12	9:13	9:14	9:15	9:17	9:18	9:22	9:24	9:25	9:25	9:26	9:29	9:33	9:38	9:42	9:43	9:44	9:45	9:47	9:48	9:50
◇	9:30	9:31	9:32	9:32	9:33	9:33	9:34	9:34	9:35	9:40	9:41	9:41	9:42	9:43	9:44	9:45	9:47	9:48	9:52	9:54	9:55	9:55	9:56	9:59	10:03	10:08	10:12	10:13	10:14	10:15	10:17	10:18	10:20
	10:00	10:01	10:02	10:02	10:03	10:03	10:04	10:04	10:05	10:10	10:11	10:11	10:12	10:13	10:14	10:15	10:17	10:18	10:22	10:24	10:25	10:25	10:26	10:29	10:33	10:38	10:42	10:43	10:44	10:45	10:47	10:48	10:50
	10:30	10:31	10:32	10:32	10:33	10:33	10:34	10:34	10:35	10:40	10:41	10:41	10:42	10:43	10:44	10:45	10:47	10:48	10:52	10:54	10:55	10:55	10:56	10:59	11:03	11:08	11:12	11:13	11:14	11:15	11:17	11:18	11:20
	11:00	11:01	11:02	11:02	11:03	11:03	11:04	11:04	11:05	11:10	11:11	11:11	11:12	11:13	11:14	11:15	11:17	11:18	11:22	11:24	11:25	11:25	11:26	11:29	11:33	11:38	11:42	11:43	11:44	11:45	11:47	11:48	11:50
	11:30	11:31	11:32	11:32	11:33	11:33	11:34	11:34	11:35	11:40	11:41	11:41	11:42	11:43	11:44	11:45	11:47	11:48	11:52	11:54	11:55	11:55	11:56	11:59	12:03	12:08	12:12	12:13	12:14	12:15	12:17	12:18	12:20
	12:00	12:01	12:02	12:02	12:03	12:03	12:04	12:04	12:05	12:10	12:11	12:11	12:12	12:13	12:14	12:15	12:17	12:18	12:22	12:24	12:25	12:25	12:26	12:29	12:33	12:38	12:42	12:43	12:44	12:45	12:47	12:48	12:50
	12:30	12:31	12:32	12:32	12:33	12:33	12:34	12:34	12:35	12:40	12:41	12:41	12:42	12:43	12:44	12:45	12:47	12:48	12:52	12:54	12:55	12:55	12:56	12:59	13:03	13:08	13:12	13:13	13:14	13:15	13:17	13:18	13:20
	13:00	13:01	13:02	13:02	13:03	13:03	13:04	13:04	13:05	13:10	13:11	13:11	13:12	13:13	13:14	13:15	13:17	13:18	13:22	13:24	13:25	13:25	13:26	13:29	13:33	13:38	13:42	13:43	13:44	13:45	13:47	13:48	13:50
	13:30	13:31	13:32	13:32	13:33	13:33	13:34	13:34	13:35	13:40	13:41	13:41	13:42	13:43	13:44	13:45	13:47	13:48	13:52	13:54	13:55	13:55	13:56	13:59	14:03	14:08	14:12	14:13	14:14	14:15	14:17	14:18	14:20
	14:00	14:01	14:02	14:02	14:03	14:03	14:04	14:04	14:05	14:10	14:11	14:11	14:12	14:13	14:14	14:15	14:17	14:18	14:22	14:24	14:25	14:25	14:26	14:29	14:33	14:38	14:42	14:43	14:44	14:45	14:47	14:48	14:50
	14:30	14:31	14:32	14:32	14:33	14:33	14:34	14:34	14:35	14:40	14:41	14:41	14:42	14:43	14:44	14:45	14:47	14:48	14:52	14:54	14:55	14:55	14:56	14:59	15:03	15:08	15:12	15:13	15:14	15:15	15:17	15:18	15:20
	15:00	15:01	15:02	15:02	15:03	15:03	15:04	15:04	15:05	15:10	15:11	15:11	15:12	15:13	15:14	15:15	15:17	15:18	15:22	15:24	15:25	15:25	15:26	15:29	15:33	15:38	15:42	15:43	15:44	15:45	15:47	15:48	15:50
	15:30	15:31	15:32	15:32	15:33	15:33	15:34	15:34	15:35	15:40	15:41	15:41	15:42	15:43	15:44	15:45	15:47	15:48	15:52	15:54	15:55	15:55	15:56	15:59	16:03	16:08	16:12	16:13	16:14	16:15	16:17	16:18	16:20
	16:00	16:01	16:02	16:02	16:03	16:03	16:04	16:04	16:05	16:10	16:11	16:11	16:12	16:13	16:14	16:15	16:17	16:18	16:22	16:24	16:25	16:25	16:26	16:29	16:33	16:38	16:42	16:43	16:44	16:45	16:47	16:48	16:50
	16:30	16:31	16:32	16:32	16:33	16:33	16:34	16:34	16:35	16:40	16:41	16:41	16:42	16:43	16:44	16:45	16:47	16:48	16:52	16:54	16:55	16:55	16:56	16:59	17:03	17:08	17:12	17:13	17:14	17:15	17:17	17:18	17:20
	17:00	17:01	17:02	17:02	17:03	17:03	17:04	17:04	17:05	17:10	17:11	17:11	17:12	17:13	17:14	17:15	17:17	17:18	17:22	17:24	17:25	17:25	17:26	17:29	17:33	17:38	17:42	17:43	17:44	17:45	17:47	17:48	17:50
※◇	17:30	17:31	17:32	17:32	17:33	17:33	17:34	17:34	17:35	17:40	17:41	17:41	17:42	17:43	17:44	17:45	17:47	17:48	17:52	17:54	17:55	17:55	17:56	17:59	18:03	18:08	18:12	18:13	18:14	18:15	18:17	18:18	18:20
※◇	18:00	18:01	18:02	18:02	18:03	18:03	18:04	18:04	18:05	18:10	18:11	18:11	18:12	18:13	18:14	18:15	18:17	18:18	18:22	18:24	18:25	18:25	18:26	18:29	18:33	18:38	18:42	18:43	18:44	18:45	18:47	18:48	18:50

■1月1日(元旦)は全便運休です。■米子駅で次の発車時刻までしばらく停車しますのでご了承ください。(そのまま乗り続けることができます。) 【令和3年12月1日改正】
 ★印…土曜日・日曜日・祝日・1月2・3日は運休 ◇印…1月2・3日運休 ※印…米子駅止め

【実証運行】新コース

★ 路線バス等の主要な乗り継ぎ場所です。
 乗り継ぎ時間は時刻表でご確認ください。

！ バスの乗り間違いにご注意ください
 前幕やマグネットシートが目印です。

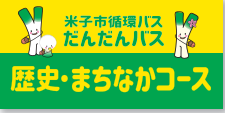

12 歴史コース時刻表

停留所名	米子駅(一番のりば)★	イオン米子駅前店前	内堀通りいしかわ前	米子城前	大学病院	まちなか観光案内所入口	天神町二丁目	新小路	寺町通り	錦町一丁目	高島屋前★	図書館入口	市役所入口	太田医院前	イオン米子駅前店前	米子駅(到着)★
★	8:45	8:46	8:47	8:49	8:53	8:56	8:56	8:57	8:58	9:00	9:03	9:05	9:06	9:08	9:09	9:11
◇	9:45	9:46	9:47	9:49	9:53	9:56	9:56	9:57	9:58	10:00	10:03	10:05	10:06	10:08	10:09	10:11
	10:45	10:46	10:47	10:49	10:53	10:56	10:56	10:57	10:58	11:00	11:03	11:05	11:06	11:08	11:09	11:11
	11:45	11:46	11:47	11:49	11:53	11:56	11:56	11:57	11:58	12:00	12:03	12:05	12:06	12:08	12:09	12:11
	12:45	12:46	12:47	12:49	12:53	12:56	12:56	12:57	12:58	13:00	13:03	13:05	13:06	13:08	13:09	13:11
	13:45	13:46	13:47	13:49	13:53	13:56	13:56	13:57	13:58	14:00	14:03	14:05	14:06	14:08	14:09	14:11
	14:45	14:46	14:47	14:49	14:53	14:56	14:56	14:57	14:58	15:00	15:03	15:05	15:06	15:08	15:09	15:11
	15:45	15:46	15:47	15:49	15:53	15:56	15:56	15:57	15:58	16:00	16:03	16:05	16:06	16:08	16:09	16:11
	16:45	16:46	16:47	16:49	16:53	16:56	16:56	16:57	16:58	17:00	17:03	17:05	17:06	17:08	17:09	17:11
※◇	17:45	17:46	17:47	17:49	17:53	17:56	17:56	17:57	17:58	18:00	18:03	18:05	18:06	18:08	18:09	18:11

13 まちなかコース時刻表

停留所名	米子駅(一番のりば)★	道笑町二丁目	西部総合事務所前	糀町	富士見町	高島屋前★	旧市役所前	天神橋	裁判所前	大学病院	まちなか観光案内所入口	天神町一丁目	図書館入口	市役所入口	太田医院前	イオン米子駅前店前	米子駅(到着)★
★	9:11	9:13	9:13	9:14	9:15	9:18	9:19	9:19	9:20	9:22	9:25	9:25	9:28	9:30	9:32	9:33	9:35
◇	10:11	10:13	10:13	10:14	10:15	10:18	10:19	10:19	10:20	10:22	10:25	10:25	10:28	10:30	10:32	10:33	10:35
	11:11	11:13	11:13	11:14	11:15	11:18	11:19	11:19	11:20	11:22	11:25	11:25	11:28	11:30	11:32	11:33	11:35
	12:11	12:13	12:13	12:14	12:15	12:18	12:19	12:19	12:20	12:22	12:25	12:25	12:28	12:30	12:32	12:33	12:35
	13:11	13:13	13:13	13:14	13:15	13:18	13:19	13:19	13:20	13:22	13:25	13:25	13:28	13:30	13:32	13:33	13:35
	14:11	14:13	14:13	14:14	14:15	14:18	14:19	14:19	14:20	14:22	14:25	14:25	14:28	14:30	14:32	14:33	14:35
	15:11	15:13	15:13	15:14	15:15	15:18	15:19	15:19	15:20	15:22	15:25	15:25	15:28	15:30	15:32	15:33	15:35
	16:11	16:13	16:13	16:14	16:15	16:18	16:19	16:19	16:20	16:22	16:25	16:25	16:28	16:30	16:32	16:33	16:35
	17:11	17:13	17:13	17:14	17:15	17:18	17:19	17:19	17:20	17:22	17:25	17:25	17:28	17:30	17:32	17:33	17:35

■1月1日(元旦)は全便運休です。■米子駅で次の発車時刻までしばらく停車しますのでご了承ください。(そのまま乗り続けることができます。) 【令和4年12月1日改正】
 ★印…土曜日・日曜日・祝日・1月2・3日は運休 ◇印…1月2・3日運休 ※印…米子駅止め
 新コースは、バス1台で「歴史コース」、「まちなかコース」の順に運行します。※だんだんコース(従来コース)は通常通り運行します。

【バス停の標識にご注意ください】

「新小路」、「寺町通り」のバス停標識は歩道等に貼っているシートです。乗降場所案内(シート)のところでお待ちください。

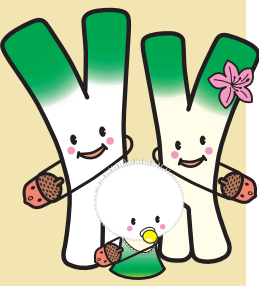

BUSNET バスネット

バスネットは、鳥取県、島根県のほとんどの鉄道とバスの情報を網羅した経路探索サービスです。

- 経路検索
- 時刻表検索
- 運行中バス

鳥取大学の研究成果を地域貢献活動の一環として大学ベンチャー「日本トリップ」を通じてサービスを提供しています。ロケーションシステムは鳥取県と協力して運用しています。