

様式第4号（第6条関係）

令和3年4月27日

令和2年度米子市皆生市民プールの管理業務に関する事業報告書

米子市長 伊木 隆司 様

名称 (公財) 鳥取県スポーツ協会
(一財) 鳥取県水泳連盟共同企業体

報告者 所在地 鳥取市東町一丁目 220

代表者氏名 公益財団法人鳥取県スポーツ協会

会長 中永 廣樹 (印)

管理業務の実施状況	<p>① 管理運営の体制の充実を図り、利用者の利便性向上に努めた</p> <p>② 施設の管理運営に特化した有資格者を配置し、運営に当たった</p> <p>③ 利用者の意見を反映</p> <p>④ 新型コロナウイルス感染症拡大防止の措置を取りながら、施設運営を行った</p> <p>上記の内容に重点を置き、管理業務にあたった。</p>
施設の利用状況	<p>新型コロナウイルス感染症拡大防止の観点より、第1期スポーツ教室を中止し、また多くの自主事業イベントを中止した。</p> <p>利用者に感染防止策を講じていただきながら、施設利用をお願いした。</p> <p>年間利用者は昨年に比べ17,000人減少した。</p> <p>利用者が利用しやすい安心安全な環境の提供を行った。</p>
使用料（利用料金）の収入実績	<p>施設使用料金：8,501千円（前年度：9,426千円）</p> <p>スポーツ教室：4,864千円（前年度：8,669千円）</p> <p>新型コロナウイルス影響額 3,931千円</p> <p>総収入：13,514千円（前年度：18,170千円）</p>

令和2年度 事業報告書

施設名：米子市皆生市民プール

指定管理者 公益財団法人鳥取県スポーツ協会・
一般財団法人鳥取県水泳連盟共同企業体

目 次

1	管理運営の体制	1
	(1) 管理運営の組織	
	(2) 日常の職員配置	
2	管理業務の実施	2
	(1) 施設利用の受付・許可等	
3	委託・工事の発注	3
	(1) 委託状況	
	(2) 工事状況	
	(3) 電力の調達方法	
4	自主事業の実施内容	4
	(1) 教室実施状況	
	(2) イベント実施状況	
	(3) 自動販売機設置	
5	障がい者スポーツの普及振興	8
	(1) 西部スポーツ教室	
	(2) 障がい者就労施設及びシルバー人材センター等からの物品、役務の調達状況	
6	緊急時の対応	9
7	保守管理の実施	9
	(1) 清掃	
	(2) プール清掃	
	(3) 駐車場	
	(4) 除雪作業	
	(5) 喫煙スペース	
	(6) 消防	
	(7) 電気設備	
	(8) 警備	
	(9) その他の保守点検	
	(10) 保険	

(11) 備品の管理	
(12) 修繕	
(13) 関係書類の整備について	
(14) 緊急時の対応	
8 収支状況	15
9 職員に係る雇用条件及び労働状況	16
別紙 1	
10 利用状況及び利用料金の収入状況	16
別紙 2	
11 その他	16
(1) 利用者サービス	
(2) 米子市の施策への協力	
(3) 新型コロナウイルス感染症対策	
(4) 社会貢献活動	
(5) 省エネルギー・省資源・リサイクル等の取組み	
(6) PM2.5・黄砂の注意喚起	
(7) 差別落書きの対応	
(8) 職員研修	
(9) 植栽管理	

1 管理運営の体制

(1) 管理運営の組織

①実施体制

- ・施設の統括責任者として館長 1 名を配置した。
- ・管理運営責任者として次長 1 名を配置した。
- ・館長・次長の他に救命講習を修了した計 8 名の常勤職員（嘱託職員（常勤）含）、嘱託職員（非常勤）1 名、夏季期間のパートタイムスタッフ 2 名を配置した合計 13 名で当プールの管理運営業務を行った。
- ・監事（2 名）による外部監査を年 2 回実施した。

○皆生市民プール管理運営体制図

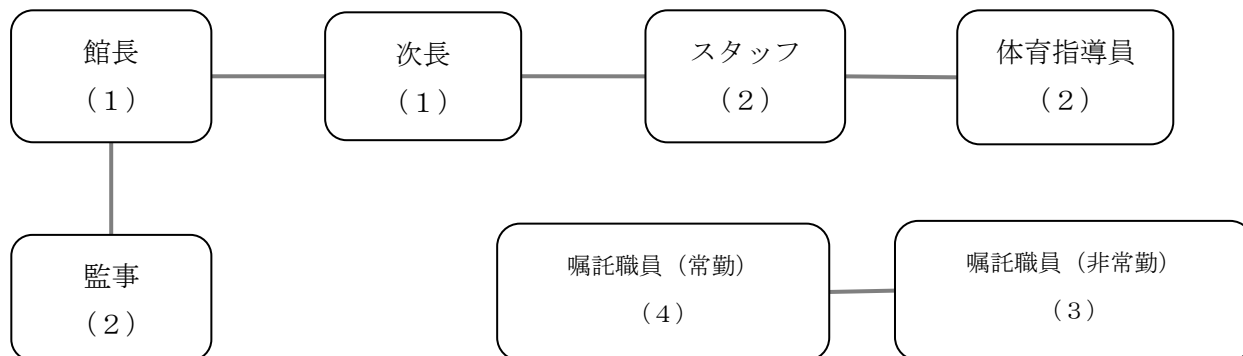

②資格技術者の配置

○防火管理者（正職員）

- ・甲種防火管理者（次長）を配置した。

○電気主任技術者（委託可）

- ・委託先 中国電気保安協会（県内業者）
- ・委託期間 H28. 4. 1 ～R3. 3. 31

(2) 日常の職員配置

①標準的な職員配置の考え方

- ・施設の管理者として、原則的に館長又は次長を管理事務室に配置した。（勤務のローテーションの関係で配置できない時間帯が生じる場合は、連絡できる体制を取ることとした。）
- ・会計事務に精通した職員を管理事務室に原則的に配置した。

- ・受付に常時1名配置した。
- ・トレーニング（水泳・運動）等に関する的確な助言や指導を行うとともに、スポーツ事故が発生した時に速やかに対処できるようにするため、公益財団法人日本スポーツ協会公認スポーツ指導者の有資格者を合計1名以上配置した。
- ・施設の管理運営に特化した、体育施設管理士等の有資格者を1名以上配置した。

【有資格者：5名】

資格名	人数	職員名
コーチ1（指導員）	3名	体育指導員（水泳） 嘱託職員（水泳） 嘱託職員（バドミントン）
コーチ3（コーチ）	1名	次長（水泳）
コーチ4（上級コーチ）	1名	体育指導員（飛込）

【有資格者：4名】

資格名	人数	職員名
体育施設管理士	2名	館長 次長
プール衛生管理士	3名	次長 スタッフ 体育指導員

- ・AEDを使用するための講習会を受講した職員を1名以上配置した。（全職員受講済）

受講講習名	実施日	人数	職員名
BLS講習会 *Basic Life Supportの略	7月15日	11名	全職員

- AEDを職員又は非医療従事者が常時使用できるように管理した。
 - ・毎日1回のバッテリーチェック等の日常点検実施。（プール内巡回時に実施）
 - AEDを常時使用できるように最低年1回定期点検した。
 - ・上記の日常点検実施と同じ。
 - ・AED本体は、令和元年12月23日に機種交換（耐用年数：7年）を設置済。
 - ・AEDを使用した後においては、次回以降使用できるか否か点検。
- 令和2年度の使用実績なし。

2 管理業務の実施状況

（1）施設利用の受付・許可等

① 受付・許可

「施設利用申込要領」により適正に実施した。

② 利用料金の徴収並びに返還等

「施設利用申込要領」により適正に実施した。

3 委託・工事の発注状況

(1) 委託状況

業務名	業者名	契約期間	契約額 (円)	県内・ 県外の 別	県外発注 する理由
警備業務	北陽警備保障株式会社	H28. 4. 1～R3. 3. 31	421, 200	県内	
空気調和保守点 検業務	三和商事株式会 社	〃	4, 860, 000	県内	
自動制御設備保 守点検業務	島根電工株式会 社	〃	4, 050, 000	県外	米子の管 轄エリア が松江市 であるた め
消防用設備保守 点検業務	寿通信工業有限 会社	〃	529, 200	県内	
電気工作物保安 業務	(一財) 中国電 気保安協会	〃	861, 780	県内	
清掃業務	アースサポート 株式会社	〃	5, 883, 840	県内	
塵芥処理業務	有限会社安井環 境衛生社	〃	518, 400	県内	

(2) 工事状況

・特になし

(3) 電力の調達状況

予定価格が 160 万円超であったため、前年度の契約期間が終了するまでに自動更新契約を行うことなく、一般電気事業者及び特定規模電気事業者を対象とした一般競争入札の方法により電力調達の契約を締結した。

契約業者名	中国電力株式会社
契約期間	H28. 4. 1～R3. 3. 31
契約料金	令和元年 10 月以降使用分 ① 基本料金 金 2167.00 円/kW (1 キロワット、1 月につき) ② 電力量料金 (1 キロワット時につき) ・ 7 月 1 日から 9 月 30 日まで 11 円 77 銭

	<ul style="list-style-type: none"> ・時間帯 1 (その他の期間) 11 円 02 銭 ・時間帯 2 14 円 93 銭 ・時間帯 3 10 円 04 銭 <p>上記契約金額は消費税等相当額を含む</p>
選定方法	一般競争入札

4 自主事業の実施内容

(1) 教室実施状況

- ・日本スポーツ協会指導員等の資格を持つ職員の専門性を活かし、初心者から上級者まで、性別、障がいの有無に関わらず、ライフステージのどの段階でも楽しく参加できる水泳・スポーツ教室を実施した。
- ・多様なニーズに応えるため、教室に関わる専門的な研修をおこない利用者アンケート調査で高い評価を得られるような教室を開催します。
- ・各教室は以下の計画をもとに行いますが、職員の人事異動や利用者ニーズ・外部指導員からの意見等により、内容の見直しや、新たな教室の企画・実施に取り組みます。
- ・新型コロナウイルス感染拡大のため、第1期のスポーツ教室を中止とした。

①スポーツ教室 (トレーニングホール)

目 的 : 運動を通じて、ライフスタイルに応じた運動・スポーツ機会の提供を行います。

実施内容 : トレーニングホールを利用し、各年齢層にあったスポーツ教室を開催。

- ・幼児 : 神経系の発育発達に合わせた教室。
- ・小・中学生 : バドミントン、トライアスロンなど競技に興味を湧くような教室。
- ・一般 : バドミントン、3B体操などスポーツを通じて心身共にリフレッシュできる教室。

教室名	対象	延べ参加人数 (人)	期数 (期)	回数	期間	指導者	参加料 (円)
わんぱく 体操教室	4~6 歳	241	2	20	R2. 9. 8~R3. 3. 10	施設 職員	1 期 (10 回) 2,100 円
バドミン トン初級 教室	不問	18	3	30	R2. 7. 6~R3. 3. 23	外部 指導員	1 期 (10 回) 4,100 円
バドミン トン中級 教室	不問	226	3	30	〃	施設 職員	1 期 (10 回) 4,100 円

バドミントン上級教室	不問	93	4	10	R2. 7. 6~R3. 3. 23	外部 指導員	1期 (10回) 4,100円
ジュニア・バドミントン教室	小学生	406	2	30	R2. 10. 6~R3. 3. 23	施設 職員	1期 (10回) 3,100円
3B体操教室	不問	130	3	30	R2. 7. 16~R3. 2. 18	外部 指導員	1期 (10回) 4,100円
トライアスロン教室	小・中・高	780	2	40	R2. 10. 6~R3. 3. 23	外部 指導員	1期 (10回) 3,100円 4,100円

②水泳教室

目的:各年齢や泳力に合わせたクラスを設定し、「泳ぐ」ことを大きな柱として、更に溺れない技術の習得や元気で病気になりにくい心身の発育発達を目指し、楽しく参加できる教室として開催する。

実施内容:水泳の生涯スポーツとしての特性を生かし、幼児から高齢者まで幅広い年齢層に対応した教室を開催した。また、泳力別にクラス編成をした。

教室名	対象	延べ参加人数 (人)	期数 (期)	回数	期間	指導者	参加料 (円)
A	一般 (不問)	170	2	20	R2. 9. 28~R3. 3. 20	施設 職員	1期 (10回) 8,700円
B	一般 (不問)	167	2	20	〃	施設 職員	1期 (10回) 8,700円
C	一般 (水中運動)	77	2	20	〃	施設 職員	1期 (10回) 8,700円
E	幼児 (2歳~ 3歳)	144	2	20	〃	施設 職員	1期 (10回) 4,100円
F1 F2	幼児 (初心者~)	980	2	20	〃	施設 職員	1期 (10回) 4,100円
G1	幼児 (バタ足5 m以上)	360	2	20	〃	施設 職員	1期 (10回) 4,100円
G2	幼児 (クロール 5m以上)	262	2	20	〃	施設 職員	1期 (10回) 4,100円
I	1~6年	477	2	20	〃	施設	1期 (10回)

	(初心者)					職員	5,100円
J1	1~6年					施設	1期(10回)
J2	(面かぶりクロー	830	2	20	〃	職員	5,100円
J3	ール6m以上)						
K1	1~6年					施設	1期(10回)
K2	(クロール13	869	2	20	〃	職員	5,100円
K3	m以上)						
N	1.2年(クロー	268	2	20	〃	施設	1期(10回)
	ール25m38秒、					職員	5,100円
	背泳ぎキック)						
O	3~6年(クロー	510	2	20	〃	施設	1期(10回)
	ール25m38					職員	5,100円
	秒、背泳ぎキッ						
	ク)						
P1	中学生可	317	2	20	〃	施設	1期(10回)
	(クロール50					職員	5,100円
	m、背泳ぎ25						
	m)						
Q	中学生可	347	2	20	〃	施設	1期(10回)
	(平泳ぎキック					職員	5,100円
	できる)						
R	中学生可	481	2	20	〃	施設	1期(10回)
	(3泳法)					職員	5,100円
S1	中学生可	520	2	20	〃	施設	1期(10回)
	(個人メドレー)					職員	5,100円
育成	育成コース	248	2	20	〃	施設	1期(10回)
						職員	5,100円
	着衣泳体験	5	1		R2.7.29	施設	無料
						職員	

(2) イベント実施状況

イベントは計画していた内容が、新型コロナウイルス感染症拡大防止の観点より、中止をしたものもあった。

○高齢者支援事業

目的	高齢者が水の特性を利用しながら、長く楽しく継続できる環境の提供を目的とした。
実施内容	水中運動(歩行等)を利用された方に対し、一緒に実施。
実施時期	毎週月曜日・木曜日の朝10時10分から20分間
参加人員	コロナ禍のため、中止とした

○着衣泳講習会（NPO 法人皆生ライフセービングクラブとの連携事業）

目的	水辺に出かける際に着衣での活動が多いが、水に落ちた時に慌てないように浮く、待つ、泳がないなど基本的なことを学校のプールを利用して実施し、水辺の活動を楽しく過ごせることを目的とした。
実施時期	小学校の夏休み前
実施日	住吉小（7月14日）和田小（7月16日）彦名小（7月17日）加茂小（7月20日）伯仙小（7月21日）に希望された2年から6年までの約450名の浮いて待て講習会を実施した。
参加費	無料

○出前出張講習会（地域や学校）

目的	着衣泳やBLS講習会を地域や学校に出向き、不慮の事故や突然のけが等に落ち着いて対応できる冷静な判断や応急手当を体験してもらうことを目的とした。
実施時期	通年実施
実施日	会見小（6月10日）大山西小（6月26日）に実施（65名）
参加費	無料

○ニュースポーツ高齢者・障がい者体験フェスタ

目的	体を動かす機会が年齢とともに少なくなってきた高齢者の方や、障害のある方を対象として、様々なニュースポーツを体験してもらい、心身ともにリフレッシュしてもらうことを目的とした。
実施内容	気軽に実施できるニュースポーツを体験。
実施時期	秋ごろ予定
参加人員	コロナ禍のため、中止とした

○水辺の安全教室（NPO 法人皆生ライフセービングクラブとの共催事業）

目的	夏休みに実際に海水浴場に出かけ、自然体験するとともに、危険な行動や場所などを学び、楽しく安全に水辺の活動ができる力を身に着けることを目的として実施。
実施内容	海岸清掃、入水、バディシステム、水中探索等
実施時期	夏休み（海水浴開設期間中）1日
参加人員	コロナ禍のため、中止とした

○トップアスリート招聘事業（（一財）鳥取県水泳連盟との共催事業）

目的	日本代表選手やコーチによる講習会を開催し、子供たちに夢や希望を持ってもらう機会を提供することを目的とします。
実施内容	泳ぎについて、模範泳法や泳ぎのテクニック、練習方法など

実施時期	未定
参加人員	コロナ禍のため、中止とした

○館長杯ジュニア・バドミントン大会

目的	バドミントン初心者（小学生）を対象に試合（ゲーム）形式で審判から大会運営まで自分たちで作り上げ、今後の経験に活かすことを目的とする。
実施内容	バドミンントンの試合
実施時期	令和3年3月27日（土）
参加人員	22名

（3）自動販売機設置

設置者	設置台数および 販売物品	設置期間
ネオス株式会社	清涼飲料水 1 台	H28. 4. 1～H33. 3. 31
ダイドーウェストベンディング 株式会社	清涼飲料水 1 台	〃
えびす本郷株式会社	清涼飲料水 2 台 アイスクリーム 1 台	〃
アシード株式会社	清涼飲料水 2 台	〃

①ビール、清酒等のアルコール類及びたばこは、販売しない。

②青少年に有害な書籍、玩具等は、販売しない。

③ ゲーム機類は、設置しない。

5 障がい者スポーツの普及振興

障がい者のスポーツ、レクリエーション機会の充実のために、一般社団法人鳥取県障がい者スポーツ協会と連携し、専門性の高いプログラムを提供した。新型コロナウイルス拡大防止のため、回数を減らし実施した。

新型コロナウイルス拡大防止の観点より開催期日を変更して実施した。

（1）西部スポーツ教室

本年度は新型コロナウイルス感染症拡大防止の観点より、4月から1月までは中止とした。

日 程	参加者数
2月2日（火）	4名（指導員2名）
2月16日（火）	4名（指導員2名）
3月2日（火）	4名（指導員2名）

3月16日（火）	4名（指導員2名）
----------	-----------

(2) 障がい者就労施設及びシルバー人材センター等からの物品、役務の調達状況

【令和2年度実績】

* 社会福祉法人光生会 米子ワークホーム

調達時期	調達物品の名称	数量（冊）	金額
3月18日	体育館利用券 一般	30	23,100
	ビジター領収書	3	4,884
	米子市体育施設使用申請書	20	42,240
	イベント領収書	2	4,576
	個人利用券 小・中 減免温水	20	11,220
	個人利用券 小・中 減免冷水	40	19,140
	個人利用券 高・学 有料冷水	2	4,092
	個人利用券 一般 有料温水	10	7,260
	個人利用券 一般 有料冷水	25	13,200
	定期券 一般（1月利用券）	3	4,884
	回数券 小・中 温水	10	10,120
	回数券 小・中 冷水	10	10,120
	回数券 一般 温水	40	17,380
	回数券 一般 冷水	30	14,982
合計(税込)		245	187,198

6 緊急時の対応

- ・危機管理マニュアルの更新および新規マニュアルを作成した。
- ・作成したマニュアルを電子化（PDF）し、タブレット等で確認可能とした。
- ・緊急連絡網の整備を実施した。
- ・消防避難訓練（年2回）、普通救命講習（毎月）、通報訓練、J-アラートの整備点検、シェイクアウト訓練等を実施した。
- ・県の対応方針等を元に今後も順次更新する。
- ・新型コロナウイルス感染症対策を実施した。

7 保守管理の実施

(1) 清掃 【委託先】アースサポート株式会社

清掃業務は委託することがコスト的、技術的に効果的と認められるため、外部委託を
するとともに、施設管理について業者と共通認識を持つことにより、一体となった管理

を行った。

- ・当プール職員も必要に応じ委託業者と一緒に清掃作業をサポートした。
- ・米子市皆生市民プール清掃作業仕様書に基づき実施し、毎月の業務報告書により実施状況を報告した。

○日常清掃（1日を単位にして行う清掃）

- ・実施状況

清掃箇所	作業内容	実施の頻度
プール棟1階 風除室・更衣室・シャワー室	はきとり、ふきとり、掃除機吸引、ゴミ収集等	毎日
プール棟2階 風除室・ホール・トイレ	はきとり、ふきとり、掃除機吸引、ゴミ収集等	毎日
管理棟1階 玄関・トイレ・ロビー	はきとり、ふきとり、掃除機吸引、ゴミ収集等	毎日
トレーニングホール トイレ・階段	はきとり、ふきとり、掃除機吸引、ゴミ収集等	毎日

(2) プール清掃

プール清掃は年1回（9月）、職員により実施した。

経費削減のため、職員により水抜き、プール内及びプールサイド、バランシンクタンク、備品等の清掃、入水作業準備を行った。

(3) 駐車場

日々のゴミ拾いなど清掃を行い、美観の維持に努め、できる限り施設内外の清掃は職員で実施した。

また、お客さまとも協力しながらゴミ拾いなどの清掃を行い、美観の維持に努めた。

- ・ゴミ拾い、落葉拾い等を職員及び委託業者等と一緒に毎日実施。
- ・駐車場に生じたクラック、陥没など補修作業等を実施（令和2年度：2回実施）。

(4) 除雪作業

- ・令和2年度の職員による除雪作業実施回数：4回
- ・利用者の通行、歩行に支障が出ないよう入り口付近、スロープ及びハートフル駐車場の除雪作業を職員で実施した。

(5) 喫煙スペース

当プールは、平成31年4月1日より、施設内全面禁煙を実施し、喫煙場所の設置はなし。

(6) 消防 【委託先】 寿通信工業有限会社

消防用設備・機械設備等保守は、委託することがコスト的、技術的に効果的と認められるため、外部委託するとともに、施設管理について業者と共通認識を持つことにより、一体となった管理を行った。建築基準法、水道法、消防法その他関係法令及び基準に基づき、消防用設備保守点検仕様書に沿った点検を実施した。

○年 2 回保守点検作業を実施 (5 月・11 月実施)。

○年 1 回消防避難訓練の実施及び緊急資器材の確認 (令和 2 年度：6 月実施)。

(7) 電気設備 【委託先】 (一財) 中国電気保安協会

電気工作物保安業務は、委託することがコスト的、技術的に効果的と認められるため、外部委託するとともに、施設管理について業者と共通認識を持つことにより、一体となった管理を行った。

電気事業法に基づく保安規定及び自家用電気工作物保安管理業務委託使用書にそった点検を実施し、毎月の業務報告書により、実施状況を報告した。

○月次点検 (2 か月に 1 回)

絶縁監視装置による遠隔監視とする。絶縁監視装置による警報については、その都度報告書の提出。

○年次点検 (年 1 回)

3 年に 2 回の停電点検、3 年に 1 回の細密停電点検を実施。

○臨時点検

必要に応じて実施。

(8) 警備 【委託先】 北陽警備保障株式会社

- ・毎月の業務報告書により実施状況を報告した。
- ・巡回・巡視を毎日 5 回以上実施し、危険個所の確認等を行った。
- ・火災報知器等の警報が作動した場合は、すぐに火元の確認を行い、初期消火、避難誘導、消防への通報等迅速な対応ができるよう日ごろから訓練を実施した。
- ・お客さまや地域住民とのコミュニケーションを図り、「聞く」・「見る」・「話す」という基本的な行動を誠実に実行し、防犯・防災における予兆、情報を見逃さないよう努めた。

① 火災に対する適切な対応

○火災を発見した時の通報及び消火活動その他の処置

- ・ライトハウスと合同の消防避難訓練 (6 月実施)、昼礼時に全職員に対し避難場所、マニュアル等の確認を実施した。
- ・消防避難訓練時に通報訓練、消火器による放水訓練を実施。

○消防署又は指定する緊急連絡者への通報及び連絡

- ・消防避難訓練等の実施により、火災発見時の通報、初期消火、避難誘導が迅速に行えるよう訓練した。
- ・巡回・巡視を毎日5回以上実施することにより、危険個所の確認等を行った。

② 防犯に対する適切な対応

ア 警備委託

- ・警備委託に関しては、米子市皆生市民プール警備業務仕様書による対応を実施した。

イ 侵入者等の潜伏・徘徊を発見した時の処置

- ・巡回・巡視を毎日5回以上実施（大会、イベント等の開催時には巡回回数を増やす等）した。
- ・巡回巡視実施時にあいさつや声掛け等を積極的に行った。
- ・不審者等の侵入、不審物の発見事例（令和2年度はなし）。

ウ 警察署又は指定する緊急連絡者への通報及び連絡

- ・緊急連絡網の点検・整備を実施した。

(9) その他の保守点検

① 自動制御設備保守点検 【委託先】島根電工株式会社

自動制御設備保守は、委託することがコスト的、技術的に効果的と認められるため、外部委託するとともに、施設管理について業者と共通認識を持つことにより、一体となった管理を行った。

自動制御設備の保守は自動制御設備保守点検仕様書にそった点検を実施。

○自動制御設備保守点検は委託業者により、年2回（6月・10月）実施。

② 空気調和保守点検 【委託先】三和商事株式会社

空気調和保守は、委託することがコスト的、技術的に効果的と認められるため、外部委託するとともに、施設管理について業者と共通認識を持つことにより、一体となった管理を行った。

空気調和の保守は空気調和保守点検仕様書にそった点検を実施。

○空気調和保守点検は委託業者により、年2回（6月・10月）実施。

③ プール水質検査・ろ過装置濁度・二酸化炭素濃度測定

【検査委託先】（公財）鳥取県保健事業団

プール水質検査・ろ過装置濁度・二酸化炭素濃度は、専門業者に依頼することによりコスト的、技術的に効果的と認められるため、外部発注するとともに、施設管理について業者と共通認識を持つことにより、一体となった管理を行った。プール水質検査・ろ過装置濁度・二酸化炭素濃度測定は遊泳用プール衛生基準に基づき検査を実施。

プール水質検査・ろ過装置濁度は1月に1回専門業者に依頼し、検査を行った。

二酸化炭素濃度測定は、2か月に1回（6月・8月・10月・12月・2月）、専

門業者に依頼し、検査を行った。4月は、コロナ禍の影響で中止。

④ 地下オイルタンク漏洩検査 【検査依頼先】 ジョモネット山陰（株）

地下オイルタンク漏洩検査は、専門業者に依頼することによりコスト的、技術的に効果的と認められるため、外部発注するとともに、施設管理について業者と共通認識を持つことにより、一体となった管理を行った。

○年1回（10月）専門業者に依頼し、試験を実施。

（10）保険

下記の「施設所有（管理）者賠償責任保険（人格権侵害担保特約付帯）＋スポーツ災害補償保険」に加入し、万が一発生した対人事故、対物事故に対して備えた。

*令和2年度、保険適用事例なし。

○保険加入状況

対人1名1億円／1事故3億円
対物1事故1億円
人格権侵害1名50万円／1事故1,000万円／保険期間中1,000万円

○スポーツ災害補償保険（被災者1名につき）

死亡・後遺障害 200万円
入院医療費補償保険金日額 2,500円

（11）備品の管理

日常点検と定期点検を徹底することで、お客さまに安全に安心してご利用いただけるようにし、異常が発見された場合にはその場に近づかないよう注意喚起と応急処置等を行った。また、破損した備品の修繕は速やかに実施した。

- ・備品台帳による数量等の確認、整理。
- ・日常点検において、貸出する備品等は、毎日の巡回時に目視・触診での点検を実施。
- ・上級体育施設管理士等の有資格を持つ職員による設備・備品の点検整備を徹底。
- ・故障等で使用できなくなったものは、市との協議により購入等を検討。
- ・応急処置が可能なものは速やかに修繕。

（12）修繕

- ・損傷又は不具合を発見した場合には、その場にお客さまがたちいらないようにする等の対策をしたうえで、職員で対応可能なものについては応急処置を実施した。
- ・職員で対応できないものについては、業者に依頼するなどして迅速な復旧作業に努めた。
- ・軽微な修繕については、発見時に職員による応急処置を行い、安全に利用できる修繕を実施した（駐車場クラック補修等）。

- ・業者による修繕を行った（実施状況は業務報告書により報告）。
- 日常点検
 - ・毎日の巡回・巡視時に施設・設備の点検を実施。
- 定期点検
 - ・施設管理マニュアルにより、職員により施設内外の点検を年4回（4月、7月、10月、1月）実施。

（13）関係書類の整備について

業務日誌、作業記録などの業務関係書類は、指定期間終了後5年間保管。

（14）緊急時の対応

- ・危機管理マニュアルの更新および新規マニュアルを作成した。
- ・緊急連絡網の整備を実施します。
- ・消防避難訓練（年1回）、普通救命講習（毎月）、通報訓練、J-アラートの整備点検、シェイクアウト訓練等を実施した。
- ・市（県）の対応方針等を元に今後も順次更新する。
- ・新型コロナウイルス感染症対策を実施した。

8 収支状況

(単位：円)

	科目	金額
収入項目	施設使用料収益	8,501,825
	教室参加料収益	4,864,450
	イベント収益	149,110
	雑収益	4,040,155
	自動販売機手数料	871,847
	市委託料	45,959,000
	収入合計	64,386,387
支出項目	給料手当	23,066,033
	賃金	1,088,300
	福利厚生費	6,473,308
	職員手当	8,718,476
	旅費交通費	171,295
	通信運搬費	191,492
	消耗品費	953,445
	修繕費	710,105
	印刷製本費	373,469
	燃料費	4,763,286
	光熱水料費	9,224,412
	賃借料	247,262
	保険料	187,400
	租税公課	3,434,989
	報償費	468,728
	手数料	1,023,753
	委託料	3,487,660
負担金補助	27,612	
	支出合計	64,611,025
	収入合計 - 支出合計	△224,638

9 職員に係る雇用条件及び労働状況
別紙1「労働条件等報告書」

10 利用状況及び利用料金の収入状況
別紙2「利用状況及び利用料金の収入状況」

11 その他

(1) 利用者サービス

① 広報の充実

- ・県内体育施設・文化施設のイベント等のポスター掲示、チラシ設置を実施。
- ・新型コロナウイルス感染症拡大防止の協力を施設内に掲示し、協力を求めた。

② アンケート実施による要望把握

- ・教室利用者及び施設利用者アンケートを実施し、幅広い世代と利用敬太に応じた要望、イベント、教室の改善点を把握。

③ 安全対策

- ・共同企業体である（一財）鳥取県水泳連盟と BLS 講習会及び救助体制の確認を行い、プールでの事故の危険性を再認識した。
- ・浮いて待て講習会を夏休み最初に実施した。
- ・駐車場に陥没箇所が発生したため、簡易アスファルトにて補修を実施。
- ・窓口対応時に特に高齢者利用者に対し、体調チェック確認や声掛けを実施し、安全に利用していただける環境の提供を行った。

(2) 米子市の施策への協力

- ・第39.5回全日本トライアスロン皆生大会時のトイレを貸し出し大会に協力した。
- ・レクリエーションカヌーを使用する団体に対し、更衣室及びシャワーの使用を許可し、参加者の利便に協力した。
- ・第14回全日本 Challenged アクアスロン大会の会場として施設を提供し、安全に大会を運営できる環境を整えた。

(3) 新型コロナウイルス感染症対策

- ・受付、事務所にビニールを設置し、感染対策を実施した。
- ・施設利用前、中の1日3回ロッカー、ドアノブなど触れる箇所を次亜塩素酸ナトリウムでの消毒作業及び施設の換気を実施した。
- ・自主事業（スポーツ教室及びイベント）について、第1期を中止とした。
- ・プール入り口に手指の消毒液の設置、並び非接触型の検温器にて体調管理を徹底した。また、来館者には本人確認のため、氏名・住所等の記入をお願いした。
- ・各トイレに石鹸を設置。トレーニングホール入り口2ヶ所に消毒液を設置した。

- ・施設内3密を防ぐための策（更衣室の開放、自動ドアの開放、プール内窓の開放、密にならないための利用者への案内等）を実施した。

(4) 社会貢献活動

- ・スポーツ団体への協力として（一財）鳥取県水泳連盟の競泳競技会に競技役員として職員（次長）、飛込競技（体育指導員）を派遣。また基礎水泳指導員講習会の指導員（次長）として派遣。
- ・県西部の依頼のあった小学校に浮いて待て講習会の指導員として次長、嘱託職員を派遣。
- ・県西部の依頼のあった小学校にBLS講習会の指導員として次長、嘱託職員を派遣。

(5) 省エネルギー・省資源・リサイクル等の取組み

- ・鳥取県版環境管理システム（TEASⅡ）の更新及び実績（リサイクルペーパーの使用、ミスコピー紙の両面使用、ゴミ排出量の把握等）。
- ・ペットボトルキャップのリサイクルを実施。

(6) PM2.5・黄砂の注意喚起

- ・受付に当日のPM2.5等に関する注意喚起情報を掲示。

(7) 差別落書きの対応

- ・差別落書きの未然防止のため環境美化や巡回を徹底し、差別落書きが行われない環境づくりに努めた。（本年度の羅別落書き実績なし。）

(8) 職員研修

- ・常勤職員に年間2回の人権研修を義務付け実施。

職員名	参加研修会名	開催日
館長	みんなで作るやさしい職場環境	9月18日
	在日外国人の理解と地域共生社会の推進	1月25日
次長	IT革命の進化と新たな人権問題	2月19日
	全日本ろうあ連盟創立70周年記念映画「咲む」	2月28日
体育指導員	みんなで作るやさしい職場環境	9月18日
	共生社会を生き抜く	1月21日
スタッフ	第14回全日本アクアスロン大会	10月11日
	在日外国人の理解と地域共生社会の推進	1月25日
体育指導員	不登校の支援から予防する引きこもり	1月29日

	IT 革命の進化と新たな人権問題	2月19日
スタッフ	労務管理のトラブルと対応	10月15日
	気軽に筆談セミナー	11月29日
体育指導員	気軽に筆談セミナー	9月15日
	第14回全日本アクアスロン大会	10月11日
嘱託職員	第14回全日本アクアスロン大会	10月11日
	気軽に筆談セミナー	11月29日
嘱託職員	大人の発達障害	9月9日
	ハンセン病家族が語る	9月16日
嘱託職員	映画「あん」ハンセン病療養所入所者と地域のか かわり	3月21日
嘱託職員	育児休暇のため、本年度の受講なし	
嘱託職員	1～3月就労時には受講なし、前職において	
	令和2年度研修終了。	

・すべての職員又は担当職員を対象としたスキルアップ研修を実施

開催月	研修項目	研修対象
4	新型コロナウイルス感染拡大防止説明	全職員
7	BLS講習会	全職員
随時	救急法、応急手当、	全職員
	指導員資格取得・更新	指導員

(9) 植栽管理

- ・植栽管理は、原則として職員が行い、外部委託経費を削減。
- ・年間を通じ、計画的に実施した。

実施場所	実施内容	実施月
プール側駐車場	草刈り、草取り	2か月に1度(適宜)
プール北側広場	草刈り、草取り	2か月に1度(適宜)
トレーニングホール周辺	草刈り、草取り、落葉拾い	2か月に1度(適宜)
施設周辺、私道側	草取り、ゴミ拾い	適宜

管理施設の利用に係る利用者数及び利用料金の収入状況

別紙2
(単位: 円)

区 分			4月						5月						6月						
			有料			減免			有料			減免			有料			減免			
			件数	人数	金額	件数	人数	金額	件数	人数	金額	件数	人数	金額	件数	人数	金額	件数	人数	金額	
施設 利用料	プール	個人	幼児				21					63						191			
			小学	49	17,570		91	32,760		19	5,760		245	88,200		68	24,390		900	324,000	
			中学	7	3,920		13	7,280		3	1,680		26	14,560		16	8,960		28	15,680	
			高校生																		
			一般	149	68,300		352	249,920		274	174,440		432	306,720		759	446,530		1,016	721,360	
	計	0	205	89,790	0	477	289,960	0	296	181,880	0	766	409,480	0	843	479,880	0	2,135	1,061,040		
	専用利用	12	391	81,620	0	0	0	19	531	122,430	1	6	3,710	46	1,402	285,670	2	21	11,130		
	プール利用計	12	596	171,410	0	477	289,960	19	827	304,310	1	772	413,190	46	2,245	765,550	2	2,156	1,072,170		
	体育館	一般利用	一般		55	2,750		6	300		90	4,500		4	200		192	9,600		10	500
			無料による利用					55	0						57	0					85
計		0	55	2,750	0	61	300	0	90	4,500	0	61	200	0	192	9,600	0	95	500		
専用利用		全面	13	198	6,760	6	59	3,120	17	185	8,580	6	53	3,120	30	390	15,600	17	207	9,880	
		1/2	11	97	2,420	1	10	220	10	100	2,530	3	13	550	27	235	5,720	5	65	990	
	1/3	15	62	1,680	3	6	480	18	73	2,240	5	15	480	32	125	3,520	2	3	160		
	2/3	5	74	1,200	0	0	0	9	110	2,550	0	0	0	16	189	5,250	1	6	150		
計	44	431	12,060	10	75	3,820	54	468	15,900	14	81	4,150	105	939	30,090	25	281	11,180			
体育館利用計	44	486	14,810	10	136	4,120	54	558	20,400	14	142	4,350	105	1,131	39,690	25	376	11,680			
研修室				0	0					0	0						1	3			
小計	44	486	14,810	10	136	4,120	54	558	20,400	14	142	4,350	105	1,131	39,690	26	379	11,680			
水泳教室	幼児	0	0	0				0	0	0			0	0	0						
	小・中	0	0	0				0	0	0			0	0	0						
	高校																				
	一般	0	0	0				0	0	0			0	0	0						
	グループレッスン																				
計	0	0	0	0	0	0	0	0	0	0	0	0	0	0	0	0	0	0			
スポーツ教室	幼児	0	0	0				0	0	0			0	0	0						
	小・中	0	0	0				0	0	0			0	0	0						
	高校																				
	一般	0	0	0				0	0	2,050				3	19	12,300					
	グループレッスン																				
ヒッシャー		0	0					0	0				0	0							
計	0	0	0	0	0	0	0	0	2,050	0	0	0	3	19	12,300	0	0	0			
イベント収入	0	0	0					0	0	0			13	65	56,550						
自販機手数料	0		0					4		34,624			4		26,469						
雑収入	0		0					0		0			0		0						
合計	56	1,082	186,220	10	613	294,080	77	1,385	361,384	15	914	417,540	171	3,460	900,559	28	2,535	1,083,850			

区 分		7月						8月						9月							
		有料			減免			有料			減免			有料			減免				
		件数	人数	金額	件数	人数	金額	件数	人数	金額	件数	人数	金額	件数	人数	金額	件数	人数	金額		
施設 利用料	プール	個人	幼児				526				822					356					
			小学	413	117,100		2,062	536,120		1,057	267,660		1,648	428,480		34	7,800		712	185,120	
			中学	18	7,200		40	16,000		61	28,350		60	24,000		11	4,000		34	13,600	
			高校生																		
		一般	1,494	726,270		1,229	626,790		2,007	926,190		1,281	653,310		842	375,600		1,095	558,450		
	計	0	1,925	850,570	0	3,857	1,178,910	0	3,125	1,222,200	0	3,811	1,105,790	0	887	387,400	0	2,197	757,170		
	専用利用	40	1,229	182,000	1	15	5,200	37	1,129	161,200	0	0	0	36	1,044	153,400	5	93	18,200		
	プール利用計	40	3,154	1,032,570	1	3,872	1,184,110	37	4,254	1,383,400	0	3,811	1,105,790	36	1,931	540,800	5	2,290	775,370		
	体育館	一般利用	一般		218	10,900		15	750		214	10,700		8	400		155	7,750		18	900
			無料による利用					90	0					63	0					106	0
計		0	218	10,900	0	105	750	0	214	10,700	0	71	400	0	155	7,750	0	124	900		
専用利用		全面	27	490	15,340	16	227	7,800	34	503	17,420	25	237	12,220	23	480	13,000	29	344	13,520	
		1/2	22	225	4,950	8	87	1,430	28	305	6,490	7	18	1,100	24	345	5,610	13	139	1,980	
	1/3	30	117	3,440	4	14	400	31	129	4,080	1	4	160	22	92	2,640	1	5	160		
	2/3	12	117	5,400	3	18	600	5	44	1,350	0	0	0	8	69	2,100	0	0	0		
計	91	949	29,130	31	346	10,230	98	981	29,340	33	259	13,480	77	986	23,350	43	488	15,660			
体育館利用計	91	1,167	40,030	31	451	10,980	98	1,195	40,040	33	330	13,880	77	1,141	31,100	43	612	16,560			
研修室				4	74					3	6					5	19				
小計	91	1,167	40,030	35	525	10,980	98	1,195	40,040	36	336	13,880	77	1,141	31,100	48	631	16,560			
水泳教室	幼児	0	0	0			0	0	0				2	36	381,300						
	小・中	0	0	0			0	0	0				6	81	1,422,900						
	高校																				
	一般	0	0	0			0	0	0				1	9	147,900						
	計	0	0	0	0	0	0	0	0	0	0	0	9	126	1,952,100	0	0	0			
スポーツ教室	幼児	0	0	0			0	0	0				3	39	31,500						
	小・中	2	20	31,000			6	55	0				2	20	158,100						
	高校																				
	一般	11	50	73,800			10	39	12,300				15	70	28,700						
	計	13	99	119,300	0	0	0	16	118	24,300	0	0	0	20	154	230,800	0	0	0		
イベント収入	8	50	43,500	0	0	0	0	0	0	0	0	0	0	0	0	0	0	0			
自販機手数料	4		86,835				4		133,381				4		169,504						
雑収入	0		0				0		0				0		0						
合計	156	4,470	1,322,235	36	4,397	1,195,090	155	5,567	1,581,121	36	4,147	1,119,670	146	3,352	2,924,304	53	2,921	791,930			

区 分		10月						11月						12月							
		有料			減免			有料			減免			有料			減免				
		件数	人数	金額	件数	人数	金額	件数	人数	金額	件数	人数	金額	件数	人数	金額	件数	人数	金額		
施設 利用料	プール	個人	幼児				130					102					94				
			小学	66	27,510		305	109,800		41	12,600		342	123,120		57	21,960		186	66,960	
			中学	12	6,720		32	17,920		6	2,800		23	12,880		18	12,880		23	12,880	
			高校生																		
		一般	696	448,200		1,278	907,380		601	306,210		1,033	733,430		514	313,030		964	684,440		
	計	0	774	482,430	0	1,745	1,035,100	0	648	321,610	0	1,500	869,430	0	589	347,870	0	1,267	764,280		
	専用利用	39	1,295	255,990	9	65	48,230	38	1,192	248,570	7	46	33,390	44	1,298	315,350	9	54	37,100		
	プール利用計	39	2,069	738,420	9	1,810	1,083,330	38	1,840	570,180	7	1,546	902,820	44	1,887	663,220	9	1,321	801,380		
	体育館	一般利用	一般		194	9,700		17	850		176	8,800		15	750		197	9,850		13	650
			無料による利用					82	0					173	0					125	0
計		0	194	9,700	0	99	850	0	176	8,800	0	188	750	0	197	9,850	0	138	650		
専用利用		全面	26	592	13,520	24	717	15,600	35	538	18,980	14	191	7,280	27	417	15,340	18	202	7,800	
		1/2	24	254	5,610	9	103	1,430	36	357	7,590	5	100	880	28	193	6,490	6	74	880	
	1/3	26	94	2,800	5	24	480	30	128	3,760	7	29	720	21	84	2,080	5	31	640		
	2/3	11	122	3,000	0	0	0	10	96	3,150	0	0	0	10	94	3,150	2	12	300		
計	87	1,062	24,930	38	844	17,510	111	1,119	33,480	26	320	8,880	86	788	27,060	31	319	9,620			
体育館利用計	87	1,256	34,630	38	943	18,360	111	1,295	42,280	26	508	9,630	86	985	36,910	31	457	10,270			
研修室				4	47					1	12					5	19				
小計	87	1,256	34,630	42	990	18,360	111	1,295	42,280	27	520	9,630	86	985	36,910	36	476	10,270			
水泳教室	幼児	28	405	0				25	362	0			5	65	397,700						
	小・中	89	1,196	5,100				78	1,054	0			16	221	1,341,300						
	高校																				
	一般	14	101	60,900					13	90	0			2	11	139,200					
	グループレッスン																				
計	131	1,702	66,000	0	0	0	116	1,506	0	0	0	0	23	297	1,878,200	0	0	0			
スポーツ教室	幼児	4	50	0				3	39	0			0	0	27,300						
	小・中	18	179	0				17	171	0			15	150	187,550						
	高校																				
	一般	21	103	82,000					19	95	4,100			14	73	20,500					
	グループレッスン																				
ヒッシャー		61	30,500					48	24,000				29	14,500							
計	43	393	112,500	0	0	0	39	353	28,100	0	0	0	29	252	249,850	0	0	0			
イベント収入	0	0	0					0	0	0			6	36	31,320						
自販機手数料	4		75,274					4		61,637			4		58,993						
雑収入	0		0					1		4,730			0		0						
合計	304	5,420	1,026,824	51	2,800	1,101,690	309	4,994	706,927	34	2,066	912,450	192	3,457	2,918,493	45	1,797	811,650			

区 分		1月						2月						3月						合計							
		有料			減免			有料			減免			有料			減免			有料			減免				
		件数	人数	金額	件数	人数	金額	件数	人数	金額	件数	人数	金額	件数	人数	金額	件数	人数	金額	件数	人数	金額	件数	人数	金額		
プール	個人	幼児				102						168						181				0	0		2,756	0	
		小学	58	21,600		158	56,880		31	10,800		250	90,000		131	48,240		249	89,640		2,024	582,990		7,148	2,131,080		
		中学	27	17,360		24	13,440		15	5,100		45	25,200		26	15,680		17	9,520		220	114,650		365	182,960		
		高校生	452	281,150		789	560,190		617	351,010		996	707,160		672	420,230		1,137	807,270		9,077	4,837,160		11,602	7,516,420		
	計	0	537	320,110	0	1,073	630,510	0	663	366,910	0	1,459	822,360	0	829	484,150	0	1,584	906,430	0	11,321	5,534,800	0	21,871	9,830,460		
	専用利用	40	1,247	267,120	5	28	18,550	33	949	211,470	8	55	37,100	40	1,275	274,540	10	92	48,230	424	12,982	2,559,360	57	475	260,840		
	プール利用計	40	1,784	587,230	5	1,101	649,060	33	1,612	578,380	8	1,514	859,460	40	2,104	758,690	10	1,676	954,660	424	24,303	8,094,160	57	22,346	10,091,300		
	体育館	一般利用	一般		235	11,750		11	550		250	12,500		17	850		219	10,950		15	750	0	2,195	109,750	0	149	7,450
			無料による利用					158	0					90	0					71	0	0	0	0	0	1,155	0
		計	0	235	11,750	0	169	550	0	250	12,500	0	107	850	0	219	10,950	0	86	750	0	2,195	109,750	0	1,304	7,450	
専用利用		全面	20	305	10,660	11	106	5,460	30	544	15,340	17	242	8,580	28	531	14,560	19	252	10,660	310	5,173	165,100	202	2,837	105,040	
		1/2	23	204	5,115	4	18	825	25	227	5,610	8	109	1,650	25	263	6,160	6	107	1,210	283	2,805	64,295	75	843	13,145	
		1/3	21	76	2,400	3	17	240	22	94	2,400	5	24	560	31	137	3,280	10	35	1,120	299	1,211	34,320	51	207	5,600	
	2/3	8	84	2,100	0	0	0	9	81	2,250	0	0	0	10	103	2,700	1	4	150	113	1,183	34,200	7	40	1,200		
計	72	669	20,275	18	141	6,525	86	946	25,600	30	375	10,790	94	1,034	26,700	36	398	13,140	1,005	10,372	297,915	335	3,927	124,985			
体育館利用計	72	904	32,025	18	310	7,075	86	1,196	38,100	30	482	11,640	94	1,253	37,650	36	484	13,890	1,005	12,567	407,665	335	5,231	132,435			
研修室				3	22					3	28					5	28		0	0	0	34	258	0			
小計	72	904	32,025	21	332	7,075	86	1,196	38,100	33	510	11,640	94	1,253	37,650	41	512	13,890	1,005	12,567	407,665	369	5,489	132,435			
水泳教室	幼児	21	274	4,100				28	345	0				21	267	0				130	1,754	783,100	0	0	0		
	小・中	48	723	0				64	951	0				48	739	0				349	4,965	2,769,300	0	0	0		
	高校																			0	0	0	0	0	0		
	一般	9	59	52,200				12	87	17,400				9	56	0				60	413	417,600	0	0	0		
	グループレッスン																			0	0	0	0	0	0		
計	78	1,056	56,300	0	0	0	104	1,383	17,400	0	0	0	78	1,062	0	0	0	0	539	7,132	3,970,000	0	0	0			
スポーツ教室	幼児	3	36	0				4	42	0				3	35	0				20	241	58,800	0	0	0		
	小・中	15	171	0				21	219	0				19	206	0				115	1,191	376,650	0	0	0		
	高校																			0	0	0	0	0	0		
	一般	16	57	43,050				17	54	8,200				18	58	0				144	618	287,000	0	0	0		
	グループレッスン																			0	0	0	0	0	0		
	ピシター		39	19,500					47	23,500					42	21,000				0	344	172,000	0	0	0		
計	34	303	62,550	0	0	0	42	362	31,700	0	0	0	40	341	21,000	0	0	0	279	2,394	894,450	0	0	0			
イベント収入	0	0	0				0	0	0				6	34	17,740				33	185	149,110	0	0	0			
自販機手数料	4		48,891				4		46,443				8		129,796				48	0	871,847	0	0	0			
雑収入	0		0				0		0				3		4,035,425				4	0	4,040,155	0	0	0			
合計	228	4,047	786,996	26	1,433	656,135	269	4,553	712,023	41	2,024	871,100	269	4,794	5,000,301	51	2,188	968,550	2,332	46,581	18,427,387	426	27,835	10,223,735			