

令和元年度 事業報告書

施設名：米子市皆生市民プール

指定管理者

公益財団法人鳥取県体育協会
(一財)鳥取県水泳連盟共同体

1 管理の業務の実施状況

(1) 管理体制

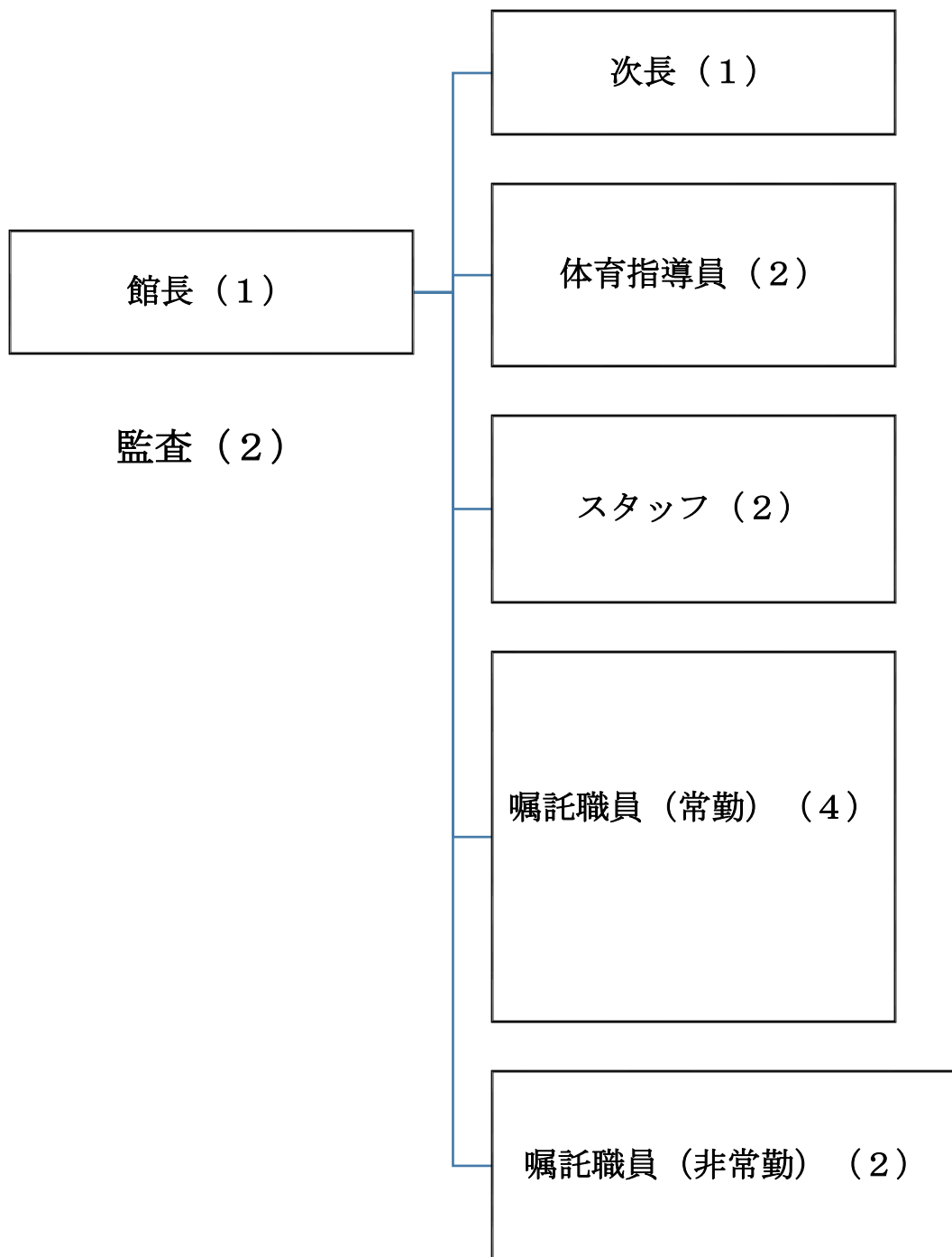

実施体制：施設の責任者として館長を配置するほか、事務・受付を担当する職員を3名、体育指導・監視を主に担当する職員を7名、機械設備管理職員を1名の12名で管理運営

(2) 管理業務実施状況

事業計画	実施状況
① 利用者の視点にあった顧客サービスの向上	健康保持や泳力向上など利用者の多様なニーズに応えるため、専用コースの設定など目的に応じたコース設定を行った。また、利用者とのコミュニケーションを図り、利用者のニーズを収集し、管理運営に反映させた。当日の水泳教室等の時間帯などプール入口に設置し、利用者にわかりやすい運営を行った。普段利用されている方を対象に水中歩行の仕方や準備運動、軽い水中運動を実施した。
② 誰もが利用しやすい施設づくり	施設内外の清掃や美化活動（花壇の整備）等を積極的に実施し、誰もが心地よく利用していただける施設づくりを心掛けた。また、各種研修、講習会に積極的に参加し、特に障がいのある方や高齢者の方などへの理解度を高め、安全、安心な施設運営を行った。介助が必要な利用者や親子での利用の方には、積極的にお声をかけさせていただき、入退水の補助並びに補助具の貸し出しを行う体制を整えた。トレーニングホールの有効活用として、第3回とっとりけん玉道選手権を実施し、県内外から参加者があった。また、館長杯ジュニアバドミントン大会を開催し、事前準備から試合当日までの大会運営を参加者を巻き込んで実施した。
③ 施設の有効利用	研修室を様々な研修会、講習会、地域の方の会議等で有効に利用していただいた。また、全日本トライアスロン皆生大会、全日本チャレンジドアクアスロン大会では、全館を専用利用とし、職員も一丸となって大会をサポートした。鳥取県障がい者水泳選手権大会では、プールを全館専用利用とし、大会全体を盛り上げる策を講じた。皆生ライフセービングクラブの事務所、救助機材の保管場所、レクリエーション・カヌー協会のカヌーの保管場所また集合・解散場所としても年間を通じて有効に利用していただいている。学習室に皆生トライアスロン実行委員会が行政財産で入館され、トライアスロンの発展に寄与した。
④ 利用者の意見を反映	意見箱や利用者・スポーツ参加者アンケートによる情報収集や外部評価委員会の意見を集約し、今後の施設運営に役立てていけるようにしていく。

2 管理施設の利用に係る利用者の利用状況及び料金の収入の実績

(単位:円)

区分	4月						5月						6月						
	有料			減免			有料			減免			有料			減免			
	件数	人数	金額	件数	人数	金額	件数	人数	金額	件数	人数	金額	件数	人数	金額	件数	人数	金額	
プール	幼児																		
	小学生	100	29,750	358	125,300	38	13,650	707	247,450	45	15,400	1,298	454,300						
	中学生	22	7,800	63	34,650	11	3,900	79	43,450	14	8,610	80	44,000						
	高校生	443	246,750	1,053	737,100	609	384,750	1,184	828,800	880	556,700	1,219	853,300						
	計	0	284,300	1,561	897,050	0	402,300	2,116	1,119,700	0	580,710	2,805	1,351,600						
体育館	専用利用	35	926	226,300	6	29,200	36	1,099	259,150	5	54	21,900	4	36	21,900				
	一般利用	35	1,491	510,600	6	1,628	926,250	36	1,757	661,450	5	2,170	1,141,600	4	2,841	1,373,500			
	無料による利用	268	13,400	6	300	288	14,400	14	700	14,150	283	14,150	11	550					
	計	0	268	13,400	0	37	300	0	288	14,400	0	65	700	0	74	550			
	高生以下	17	298	8,750	7	89	4,250	25	323	11,000	8	89	5,000	9	128	5,900			
水泳教室	1/2	22	172	4,600	8	1,100	22	181	4,300	14	84	2,000	25	168	5,300	16	36	2,100	
	1/3	46	186	5,760	15	37	2,720	32	111	3,920	21	65	4,240	31	109	3,520	9	21	1,120
	2/3	17	287	6,300	1	5	300	13	225	5,250	3	19	1,350	12	205	3,600	1	3	300
	計	102	943	25,410	31	215	8,370	92	840	24,470	46	257	12,590	98	952	29,920	35	188	9,420
小	体育館利用	102	1,211	38,810	31	252	8,670	92	1,128	38,870	46	322	13,290	98	1,235	44,070	35	262	9,970
	研修室				6	61					7	87					11	257	
水泳教室	幼児	102	1,211	38,810	37	313	8,670	92	1,128	38,870	53	409	13,290	98	1,235	44,070	46	519	9,970
	小・中	0	0	568,000			28	516	4,000					28	503	0			
	高校	0	0	1,665,000			77	1,195	0					83	1,237	0			
	一般	0	0	170,000			12	75	51,000					12	75	0			
	計	0	0	2,403,000	0	0	0	117	1,786	55,000	0	0	0	123	1,815	0	0	0	0
スポーツ教室	幼児	2	28	30,000			4	52	0				3	37	0				
	小・中	9	134	264,000			24	345	0				24	336	135,000				
	高校																		
	一般	12	69	108,000			15	94	0				13	68	0				
	計	9	4,500				22	11,000					18	9,000					
イベント収入	計	23	240	406,500	0	0	43	513	11,000	0	0	0	40	459	144,000	0	0	0	
	自販機手数料	9	39	33,150			0	0	0				0	0	0				
雑収入	計	0	0	0			4		51,784				4		89,496				
	雑収入	0	0	0			1		1,200				0		0				
合計	169	2,981	3,392,060	43	1,941	934,920	293	5,184	819,304	58	2,579	1,154,890	299	5,523	1,084,576	50	3,360	1,383,470	

(単位: 円)

区分	7月						8月						9月						
	有料			減免			有料			減免			有料			減免			
	件数	人数	金額	件数	人数	金額	件数	人数	金額	件数	人数	金額	件数	人数	金額	件数	人数	金額	
プール	幼児				481					892				297					
	小学生	862	222,350		1,986	496,500		1,562	387,150		1,562	390,500		832	10,250			208,000	
	中学生	42	17,000		69	27,600		73	27,500		68	27,200		57	10,000			22,800	
	高校生	1,582	839,400		1,553	776,500		2,279	1,077,000		1,733	866,500		1,423	331,440			711,500	
	計	0	2,486	1,078,750	0	4,089	1,300,600	0	3,906	1,491,650	0	4,255	1,284,200	0	835	351,690	0	2,609	942,300
体育館	専用利用	45	1,284	219,300	6	73	33,150	55	1,530	283,050	5	45	17,850	34	1,018	176,350	16	371	183,600
	プール利用計	45	3,770	1,298,050	6	4,162	1,333,750	55	5,436	1,774,700	5	4,300	1,302,050	34	1,853	528,040	16	2,980	1,125,900
	一般利用		229	11,450		11	550		235	11,750		14	700		134	6,700		35	1,750
	無料による利用					73	0					84	0					51	0
	計	0	229	11,450	0	84	550	0	235	11,750	0	98	700	0	134	6,700	0	86	1,750
水泳教室	幼児	19	264	8,000	11	1,802	14,650	21	348	11,250	13	162	7,000	21	347	8,750	15	204	10,750
	小・中	26	204	5,700	8	13	900	31	246	6,300	14	67	2,100	23	251	4,200	13	100	2,300
	高校生	29	136	3,680	10	30	1,280	36	157	4,640	18	55	2,400	30	104	3,360	16	46	2,640
	一般	9	148	1,950	1	2	150	14	211	3,450	1	2	150	6	84	1,500	3	60	900
	計	83	752	19,330	30	1,847	16,980	102	962	25,640	46	286	11,650	80	786	17,810	47	410	16,590
小	幼児	83	981	30,780	30	1,931	17,550	102	1,197	37,390	46	384	12,350	80	920	24,510	47	496	18,340
	小・中				4	180					7	48					4	8	
	高校生	83	981	30,780	34	2,111	17,550	102	1,197	37,390	53	432	12,350	80	920	24,510	51	504	18,340
	一般	13	254	0	0	0	0	0	0	0	0	0	0	0	0	0	0	0	0
	計	37	607	0	0	0	0	0	0	0	0	0	0	0	0	0	0	0	0
スポーツ教室	幼児	5	38	0															
	小・中																		
	高校生																		
	一般	55	899	0	0	0	0	0	0	0	0	0	0	0	0	0	0	0	0
	計	1	11	0	0	0	0	0	0	0	0	0	0	0	0	0	0	0	0
イベント収入	幼児	22	282	124,500				25	295	0				21	272	0			
	小・中																		
	高校生																		
	一般	13	53	68,000				11	40	0				13	47	0			
	計	39	385	19,500				36	371	18,000				45	45	22,500			
自販機手数料	幼児	36	385	212,000	0	0	0	36	371	18,000	0	0	0	34	364	22,500	0	0	0
	小・中	0	0	0	1	8	0	0	0	0	1	17	10	54	37,100	1	5	0	0
	高校生	4	93,831					4	173,216				4	190,982					
	一般	0	0	0				1	560				0	0					
	計	223	6,035	1,634,661	41	6,281	1,351,280	198	7,004	2,003,866	59	4,749	1,314,400	162	3,191	803,132	68	3,489	1,144,240

(単位: 円)

区分	10月						11月						12月					
	有料			減免			有料			減免			有料			減免		
	件数	人数	金額	件数	人数	金額	件数	人数	金額	件数	人数	金額	件数	人数	金額	件数	人数	金額
プール	幼児			96														
	小学生	29	11,520	281		101,160												
	中学生	7	3,920	31		17,360												
	一般	525	414,700	1,263		896,730												
計	0	561	430,140	0	1,671	1,015,250	0	440	244,700	0	1,496	938,500	0	346	237,910	0	1,135	704,510
専用利用	36	1,036	255,990	10	497	285,670	36	1,046	255,990	7	65	33,390	31	984	233,730	8	63	37,100
プール利用計	36	1,597	686,130	10	2,168	1,300,920	36	1,486	500,690	7	1,561	971,890	31	1,330	471,640	8	1,198	741,610
一般利用		156	7,800		11	550		180	9,000		11	550		165	8,250		7	350
無料による利用					132	0					169	0					154	0
高年生以下	0	156	7,800	0	143	550	0	180	9,000	0	180	550	0	165	8,250	0	161	350
計	24	501	13,260	16	294	15,060	25	410	12,220	13	145	8,040	26	439	15,860	14	148	7,800
全面	28	210	5,830	7	85	1,320	31	372	7,590	9	90	1,980	24	223	5,830	7	45	1,430
1/2	35	126	4,000	6	22	640	43	158	4,960	2	9	400	23	103	2,640	5	18	480
1/3	9	172	2,250	0	0	0	12	222	2,850	0	0	0	11	181	2,700	1	12	300
2/3	96	1,009	25,340	29	401	17,020	111	1,162	27,620	24	244	10,420	84	946	27,030	27	223	10,010
計	96	1,165	33,140	29	544	17,570	111	1,342	36,620	24	424	10,970	84	1,111	35,280	27	384	10,360
体育館利用計	96	1,165	33,140	29	544	17,570	111	1,342	36,620	24	424	10,970	84	1,111	35,280	27	384	10,360
研究室					4	52					3	18				4	39	
計	96	1,165	33,140	33	596	17,570	111	1,342	36,620	27	442	10,970	84	1,111	35,280	31	423	10,360
小	27	424	643,700				35	586	4,100				18	334	647,800			
幼児	70	975	1,672,800				92	1,290	0				48	706	1,484,100			
小・中																		
高校																		
一般	9	80	261,000				13	111	0				8	76	191,400			
計	106	1,479	2,577,500	0	0	0	140	1,987	4,100	0	0	0	74	1,116	2,323,300	0	0	0
水泳教室	5	88	42,000				4	73	0				1	20	48,300			
幼児	18	225	248,000				27	339	0				15	207	232,500			
小・中																		
高校																		
一般	14	85	118,900				14	92	0				12	66	0			
計	38		19,000				39		19,500									
スポーツ教室	37	436	427,900	0	0	0	45	543	19,500	0	0	0	28	330	299,300	0	0	0
一般	0	0	0				2	37	4,800				0	0	0			
イベント収入	4		84,099				4		75,633				4		62,979			
自販機手数料	1		9,900				1		660				0		0			
雑収入	280	4,677	3,818,669	43	2,764	1,318,490	339	5,395	642,003	34	2,003	982,860	221	3,887	3,192,499	39	1,621	751,970
合計																		

(単位: 円)

施設利用料	区分	1月						2月						3月						合計							
		有料			減免			有料			減免			有料			減免			有料			減免				
		件数	人数	金額	件数	人数	金額	件数	人数	金額	件数	人数	金額	件数	人数	金額	件数	人数	金額	件数	人数	金額	件数	人数	金額		
プール	幼児	0	471	272,780	0	1,323	786,440	0	1,356	803,460	0	788	400,680	0	1,302	735,180	0	12,466	6,039,940	0	25,718	11,878,790	0	2,630	0	0	
	小学生	32	9,720	9,720	237	85,320	89,640	249	6,120	6,120	17	6,120	6,120	239	81,010	81,010	272	97,920	97,920	3,018	807,080	807,080	0	8,154	2,430,010	0	
	高校生	7	3,920	3,920	45	25,200	30,800	55	9,580	9,580	13	9,580	9,580	26	11,260	11,260	40	22,400	22,400	256	1,107,770	1,107,770	0	651	331,300	0	
	一般	432	259,140	259,140	952	675,920	683,020	992	248,630	248,630	441	248,630	248,630	523	309,410	309,410	866	614,860	614,860	9,192	5,122,090	5,122,090	0	14,283	9,117,480	0	
	計	0	471	272,780	0	1,323	786,440	0	1,356	803,460	0	788	400,680	0	1,302	735,180	0	12,466	6,039,940	0	25,718	11,878,790	0	2,630	0	0	
	専用利用	37	1,004	248,570	6	33	22,260	36	1,041	248,570	6	42	29,680	44	1,273	304,220	0	459	13,316	2,937,520	79	1,346	715,700	0	1,421	7,800	0
	プール利用計	37	1,475	521,350	6	1,356	808,700	36	1,512	512,900	6	1,398	833,140	44	2,061	704,900	0	1,302	735,180	459	25,782	8,977,460	79	27,064	12,594,490	0	
	一般利用	182	9,100	9,100	10	500	500	173	8,650	8,650	0	173	8,650	0	175	8,750	8,750	13	650	650	0	2,468	123,400	0	156	7,800	0
	無料による利用	0	182	9,100	0	152	0	0	173	8,650	0	187	0	0	175	8,750	8,750	118	0	0	0	2,468	123,400	0	1,421	7,800	0
	高校生以下	37	611	21,580	9	112	5,940	40	536	20,280	11	130	6,500	43	523	21,320	21	162	9,880	328	5,070	169,770	147	3,465	100,770	0	
計	23	198	5,390	8	42	1,650	27	204	5,610	13	103	2,530	23	193	5,280	8	31	1,540	305	2,622	65,930	125	780	20,950	0		
専用利用	31	132	3,440	7	20	720	24	81	2,800	5	13	720	43	197	4,960	6	12	560	403	1,600	47,680	120	348	17,920	0		
計	8	160	1,800	0	0	0	11	191	2,400	0	0	0	21	268	7,800	2	14	300	143	2,354	41,850	13	117	3,750	0		
体育館	99	1,101	32,210	24	174	8,310	102	1,012	31,090	29	246	9,750	130	1,181	39,360	37	219	12,280	1,179	11,646	325,230	405	4,710	143,390	0		
利用計	99	1,283	41,310	24	336	8,810	102	1,185	39,740	29	446	10,400	130	1,356	48,110	37	350	12,930	1,179	14,114	448,630	405	6,131	151,190	0		
研修室	0	0	0	4	26	0	0	0	0	2	70	0	0	0	0	0	0	0	0	0	0	56	846	0	0	0	
計	99	1,283	41,310	28	362	8,810	102	1,185	39,740	31	516	10,400	130	1,356	48,110	37	350	12,930	1,179	14,114	448,630	461	6,977	151,190	0		
小	35	542	12,300	0	0	0	36	532	0	0	0	0	0	0	-137,760	0	0	0	220	3,691	1,742,140	0	0	0	0	0	
幼児	74	1,082	25,500	0	0	0	76	1,049	0	0	0	0	0	0	-313,140	0	0	0	557	8,141	4,534,260	0	0	0	0	0	
小・中	0	0	0	0	0	0	0	0	0	0	0	0	0	0	0	0	0	0	0	0	0	0	0	0	0	0	
高校	24	286	8,200	0	0	0	22	261	0	0	0	0	0	0	-53,800	0	0	0	231	2,982	956,400	0	0	0	0	0	
一般	12	105	60,900	0	0	0	12	95	0	0	0	0	6	49	0	0	0	0	89	704	734,300	0	0	0	0	0	
水泳教室	0	0	0	0	0	0	0	0	0	0	0	0	0	0	0	0	0	0	0	0	0	0	0	0	0	0	
ケループドラス	121	1,729	98,700	0	0	0	124	1,676	0	0	0	0	6	49	-450,900	0	0	0	866	12,536	7,010,700	0	0	0	0	0	
計	4	80	0	0	0	0	4	79	0	0	0	0	0	0	-9,660	0	0	28	468	110,640	0	0	0	0	0	0	
幼児	24	286	8,200	0	0	0	22	261	0	0	0	0	0	0	-53,800	0	0	0	231	2,982	956,400	0	0	0	0	0	
小・中	0	0	0	0	0	0	0	0	0	0	0	0	0	0	0	0	0	0	0	0	0	0	0	0	0	0	
高校	15	102	106,600	0	0	0	13	85	0	0	0	0	10	51	-6,150	0	0	0	155	852	395,350	0	0	0	0	0	
一般	0	0	0	0	0	0	0	0	0	0	0	0	0	0	0	0	0	0	0	0	0	0	0	0	0	0	
スポーツ教室	30	15,000	15,000	0	0	0	39	19,500	19,500	0	0	0	41	20,500	20,500	0	0	0	0	393	196,500	0	0	0	0	0	
ケループドラス	43	498	129,800	0	0	0	39	464	19,500	0	0	0	10	92	-51,110	0	0	0	414	4,695	1,658,890	0	0	0	0	0	
ピクニック	0	0	0	0	0	0	0	0	0	0	0	0	0	0	0	0	0	0	21	130	75,050	3	30	0	0		
イベント収入	4	0	58,209	0	0	0	4	59,370	59,370	0	0	0	8	0	107,250	0	0	0	48	0	1,046,849	0	0	0	0	0	
自販機手数料	0	0	0	0	0	0	0	0	0	0	0	0	2	0	10,680	0	0	0	6	0	23,000	0	0	0	0		
雑収入	304	4,985	849,369	34	1,718	817,510	305	4,837	631,510	37	1,914	843,540	200	3,558	368,930	37	1,652	748,110	2,993	57,257	19,240,579	543	34,071	12,745,680	0		
合計	0	0	0	0	0	0	0	0	0	0	0	0	0	0	0	0	0	0	0	0	0	0	0	0	0		

3 管理施設の管理に係る経費の収支状況

管理業務の実施に係る収支状況			
収 入		支 出	
項 目	金額 (円)	項 目	金額 (円)
事業収入	18,170,730	給与費	39,946,499
施設使用料	9,426,090	給料	23,714,280
教室参加料収益	8,669,590	職員手当	8,478,887
イベント収益	75,050	役職手当	744,000
事業外収入	1,069,849	扶養手当	603,360
自販機手数料収益	1,046,849	通勤手当	696,640
雑収益	23,000	時間外手当	44,091
米子市委託料	45,772,000	賞与	6,390,796
		福利厚生費	6,366,332
		健康保険料	1,748,265
		厚生年金保険料	2,866,487
		雇用保険料	194,670
		労災保険料	69,402
		児童手当拠出金	107,008
		中退共掛金	1,380,500
		賃金	1,387,000
		管理事業費	27,127,500
		報償費	318,967
		旅費	147,700
		需用費	17,912,493
		消耗品費	976,246
		燃料費	4,942,280
		印刷製本費	334,602
		光熱水料費	9,821,451
		修繕費	1,837,914
		役務費	1,201,174
		通信運搬費	168,019
		手数料	843,025
		保険料	190,130
		賃借料	159,437
		委託料	3,455,758
		租税公課	3,482,249
		負担金補助	26,226
		備品購入費	423,500
合 計	65,012,579	合 計	67,074,003

その他

(1) 利用促進の状況

- ① 障がい者・高齢者スポーツの支援として、西部スポーツ教室（年24回）を開催し、運動を通じ、心身の健康増進に貢献できた。また第7回鳥取県障がい者水泳選手権大会を実施し、様々な障がいをお持ちの方でも参加できる大会を運営・実施した。
- ② 水泳の安全普及活動の一環としての着衣水泳や救急法の講習会を実施し、米子市の小学校で出張講習会を行った。鳥取県水泳連盟の選手コースの練習時間を一般の利用者と区別するため、時間外の練習会場を提供した。強化合宿等へ職員を指導員として派遣し、水泳の普及に貢献した。さらには、トライアスロンの普及のため、強化合宿の会場提供や愛好家への練習会場を提供した。
- ③ 水泳教室やスポーツ教室に関しては、応募者増により、新規に同様の教室を別日に開催し、ほぼ全員の方が参加できる教室の体制を整えた。
- ④ 高齢者支援事業として水中運動を気軽に実践していただけるように、月、木の朝10時10分より、約20分間職員による水中運動プチレッスンをを行い、様々な年齢の方に参加していただいた。また高齢者の体力測定会及びニュースポーツ体験会を実施し、普段できないスポーツを体験した。
- ⑤ 水辺の安全教室として、海での安全な活動ができるように、皆生ライフセービングクラブと連携し、夏休み中の海水浴場で、魚とりや貝殻探しなど、夏のイベントを行った。
- ⑥ 第3回とっとりけん玉道選手権を開催し、県内外から参加者が集まり、白熱した大会となった。
- ⑦ 共同体の（一財）鳥取県水泳連盟と合同の水難救助訓練を実施し、共通の理解の元、安心安全な施設運営を行う体制を整えた。
- ⑧ 新型コロナウイルス感染防止による県内の小中高校の休講に伴い、スポーツ教室を休講した。また、教室参加料（522千円）の返金を実施した。

(2) 管理上成果等特記事項

- ① 利用状況や曜日・時間帯を考慮しながら、利用案内コースを設定し、土日や混雑する夏休み等は子供専用のコースを設定し、混雑や一般の利用者との区別を図り、安心・安全な施設を提供することができた。さらに水温・室温の適正管理（ボイラの自動・手動運転を管理）をすることにより、利用者への快適な施設の提供に繋がった。
- ② 施設内外の清掃活動を定期的に全職員で実施し、年間を通じて施設の維持管理を行った。
- ③ 遊休敷地を花壇に整備し、季節の花を植栽する事で敷地内の環境美化に努め、利用者に喜んでいただいた。また、利用者からお花をいただき、それを植栽した。
- ④ 利用者との対話を重要視し、施設、教室アンケートを実施し、利用者のニーズの把握に努め、サービスの向上を図った。
- ⑤ 本年は雪害もなく利用者の利便を欠くことがなかったが、いつでも対応できる体制づくりを整えた。
- ⑥ 点字図書館、ライトハウスの職員、トレーニングホールの利用者と合同避難訓練を実施し、緊急時の役割分担を再確認した。
- ⑦ 本年度は、滑り台の修繕、トレーニングホール指導員室にエアコンの設置等を行い、利用者の利便性に寄与できたが、予算を圧迫した。新型コロナウイルスの影響で教室も休講することとなり、赤字増となった。来年度はさらなる経費削減を実施するとともに今後も職員の意思疎通を図り、より一層より良い管理運営に努力する。