

令和4年度版 米子市 集団検診日程

●胃がん・乳がん・子宮頸がん検診日程 全会場要予約

会場：ふれあいの里	胃がん		乳がん		子宮頸がん
	8時30分～11時	8時30分～11時	13時30分～15時30分	9時～11時	
7月18日(月・祝)	●	●			
8月1日(月)			●		
8月23日(火)			●		
9月13日(火)	●	●			
9月25日(日)	●	●			
10月23日(日)	●	●			●
11月2日(水)	●	●			
11月13日(日)	●	●			
11月23日(水・祝)	●	●			●
12月9日(金)	●	●			
12月12日(月)			●		
12月25日(日)	●	●			
1月11日(水)			●		

会場：淀江支所	胃がん		乳がん	
	8時30分～11時	8時30分～11時	8時30分～11時	8時30分～11時
9月5日(月)	●	●	●	●
10月11日(火)	●	●	●	●

会場：保健事業団	胃がん		乳がん	
	8時30分～11時	8時30分～11時	8時30分～11時	8時30分～11時
12月1日(木)	●	●	●	●

●集団検診の申込み・お問い合わせ先

米子市健康対策課
☎23-5472
(平日 8時30分～17時15分)

●肺がん検診日程 予約不要

会場：ふれあいの里	9時～11時		13時～15時	
	7月12日(火)	●	●	●
7月26日(火)	●	●	●	●
8月10日(水)	●	●	●	●
8月26日(金)	●	●	●	●
9月4日(日)	●	●	●	●
9月29日(木)	●	●	●	●
10月6日(木)	●	●	●	●
10月18日(火)	●	●	●	●
11月11日(金)	●	●	●	●
11月28日(月)	●	●	●	●
12月11日(日)	●	●	●	●

会場：淀江体育館	9時30分～11時30分		13時～15時	
	10月4日(火)	●	●	●
10月5日(水)	●	●	●	●

●集団検診の予約受付は7月1日(金)からです。

お手元に受診券をご準備のうえ、ご連絡ください。
定員となり次第、予約終了となりますので、早めの予約をお願いします。



米子市

健診ガイド

令和4年度版

ずっと元気に
エンジョイ!
よなご
健康寿命の延伸
大作戦

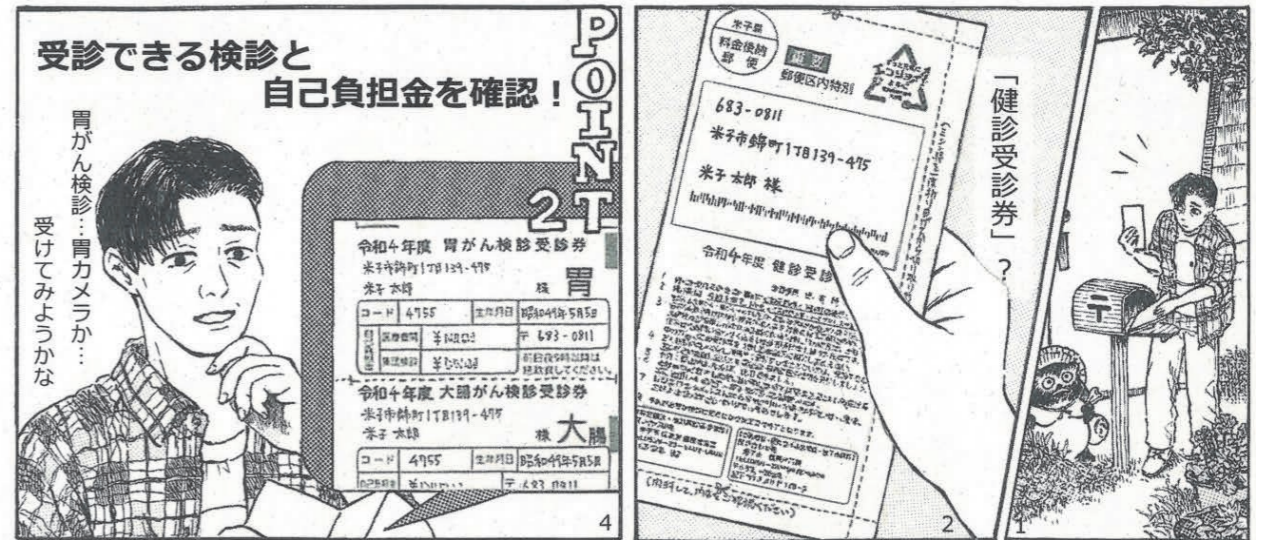

※名前、金額等の印刷のない受診券は対象外です。

米子市のがん検診実施期間は…

- 健康診査・肝炎ウイルス検査 : 7月から12月末
- 胃がん・大腸がん・肺がん検診 : 7月から1月15日
- 乳がん・子宮がん検診 : 7月から1月末

早めの予約・受診をおすすめします。

詳しくは、中をご覧ください



米子市 保険課(健康推進室)
☎0859-23-5407
米子市 健康対策課
☎0859-23-5472



全国健康保険協会 鳥取支部
協会けんぽ
☎0857-25-0054

米子市の皆様!あなた自身と大切な家族のために!受けよう!

特定健診とがん検診のダブル受診!!



特定健診は、法律で定められた年に一度の健診です。受診方法・受診日を決めて、計画的に受診しましょう!

① 保険証を確認!

② 「特定健診」を受ける

③ 「がん検診」を受ける種類、場所を決める

④ 必要なものを確認して受診!

協会けんぽの扶養家族
40歳以上



米子市国民健康保険
40歳～満74歳

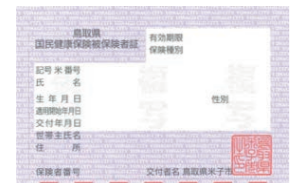

後期高齢者医療保険
満75歳～

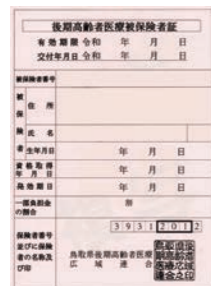

生活保護受給中の方
40歳以上



協会けんぽの被保険者本人の方は、お勤め先が実施する定期健康診断を受診してください。

問診・身体計測・血圧測定・血液検査・尿検査・診察などがあります。6月23日に受診券をご自宅にお届けします。(協会けんぽの方は4月下旬)

医療機関に予約する

医療機関の一覧表から選択し、事前に電話で予約の上、受診。

米子市 国保・後期高齢者生活保護



協会けんぽ 扶養家族 受診費用も確認できます。

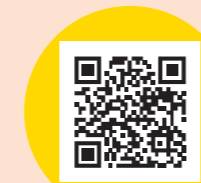

受診日を決める!

私の受診日 月 日

受診医療機関

お問い合わせ先

●協会けんぽ扶養家族 協会けんぽ ☎ 0857-25-0054

●米子市国民健康保険加入者
●後期高齢者医療保険加入者

米子市 保険課(健康推進室) ☎ 0859-23-5407
※ただし、米子市国民健康保険中途加入者は健康対策課へ ☎ 0859-23-5472

●生活保護受給中の方 米子市健康対策課 ☎ 0859-23-5472

種類	対象者	集団検診(検診車)	個別検診(医療機関)
<input type="checkbox"/> 胃がん	40歳以上	●	●
<input type="checkbox"/> 肺がん	40歳以上	●	●
<input type="checkbox"/> 大腸がん	40歳以上		●
<input type="checkbox"/> 乳がん	40歳以上の女性 ※前年度受診者は対象外	●	●
<input type="checkbox"/> 子宮がん	20歳以上の女性	●	●
<input type="checkbox"/> 肝炎ウイルス	40歳以上で過去に県または市の肝炎ウイルスを受けたことがない方		●

「がん検診」を受ける場所を決める!

集団検診 裏面をご覧ください

医療機関 受診券をご覧ください



受診日を決める!

私の受診日 月 日

受診場所

- 健康保険証
- 健診受診券
- 受診費用

(受診券をご覧ください)

がん検診を受診するには、必ず「健診受診券」が必要です。

(見本:令和3年度健診受診券)



受診券は、6月23日に発送します。受診券が届かない方で受診を希望される方は、ご連絡ください。

お問合せ先 健康対策課 ☎0859-23-5472

保健指導をご利用ください

米子市国保の特定健診または人間ドックをお受けになった方で、該当となられた方には「健診結果相談会」「健康づくり懇談会」のご案内をしています。

お問合せ先 保険課 健康推進室 ☎0859-23-5408