【周辺環境整備計画】

人と地球環境にやさしい文化・芸術空間

◎ すべての人にやさしい施設づくり ・・・ 子どもから高齢者・障害を持つ全ての人にとって優しい施設

◎ 生活空間としての施設づくり ・・・ 日常生活の延長の場としての施設

◎ 憩いの場としての施設づくり ・・・ 周辺環境と調和し潤い・安らぎ・賑わいのある施設

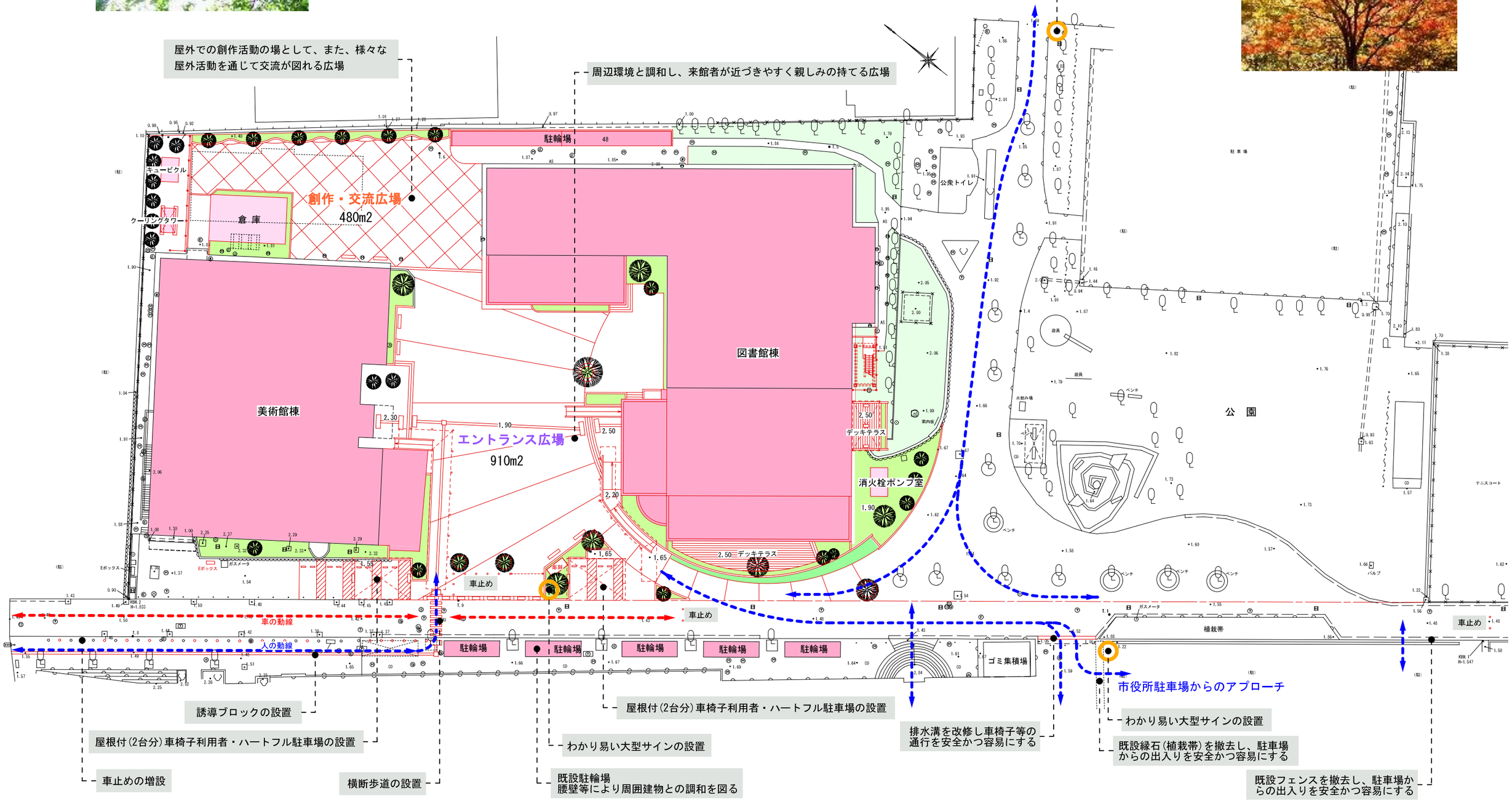

環境整備計画(概要)図　S＝1:500

【配置計画図】

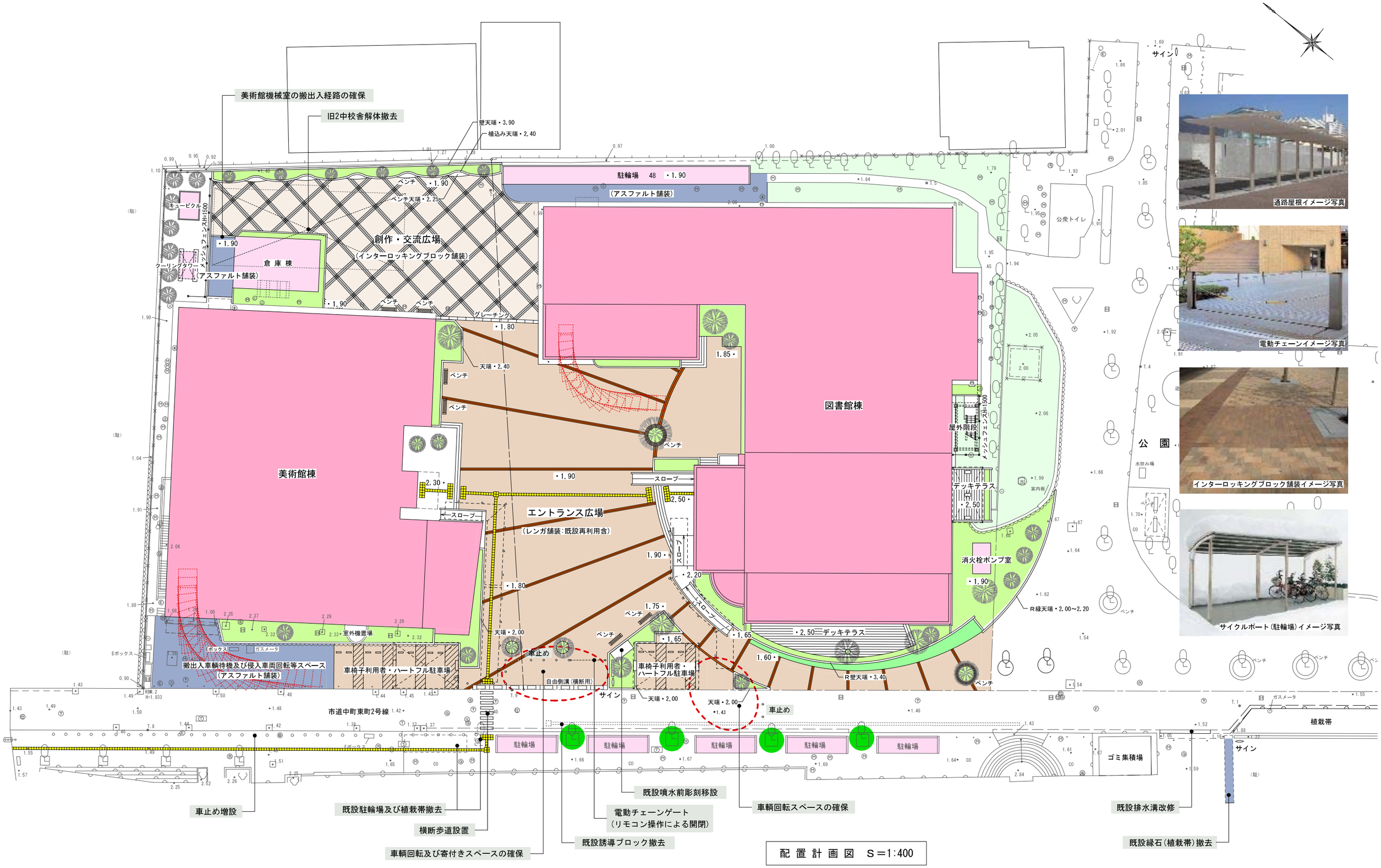

配置計画図 S=1:400

【米子市立図書館　1階計画平面図】

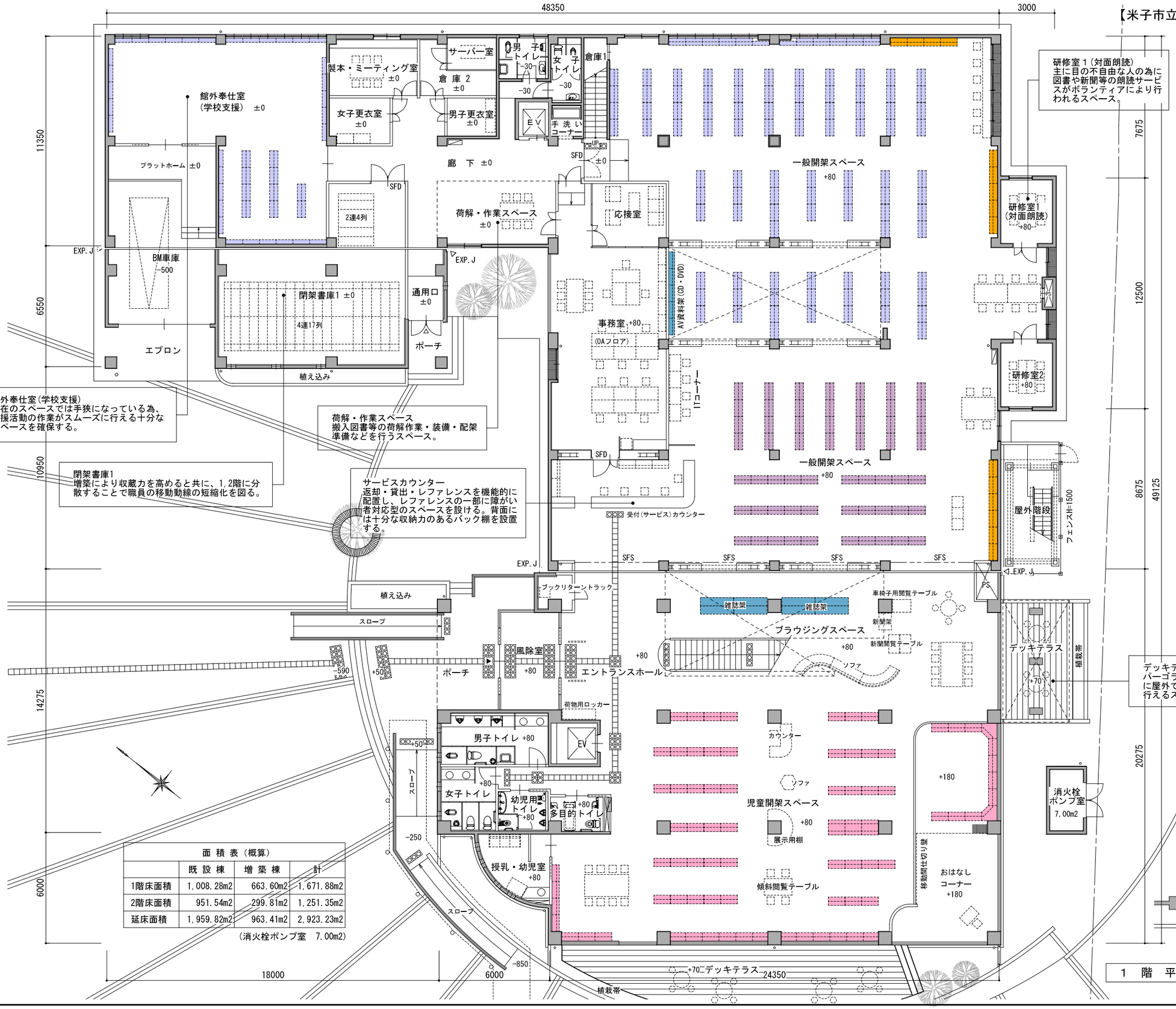

＊書架等は参考レイアウトを示す。

- 低書架 2段
- 低書架 4段
- 低書架 4段
- 高書架 5段
- 高書架 6段
- 高書架 8段

面 積 表（概算）			
	既 設 棟	増 築 棟	計
1階床面積	1,008.28m2	663.60m2	1,671.88m2
2階床面積	951.54m2	299.81m2	1,251.35m2
延床面積	1,959.82m2	963.41m2	2,923.23m2

(消火栓ポンプ室　7.00m2)

凡　例

- 鉄筋コンクリート柱・壁
- 軽量鉄骨壁下地組壁

1　階　平　面　図　S=1:200

【米子市立図書館　2階計画平面図】

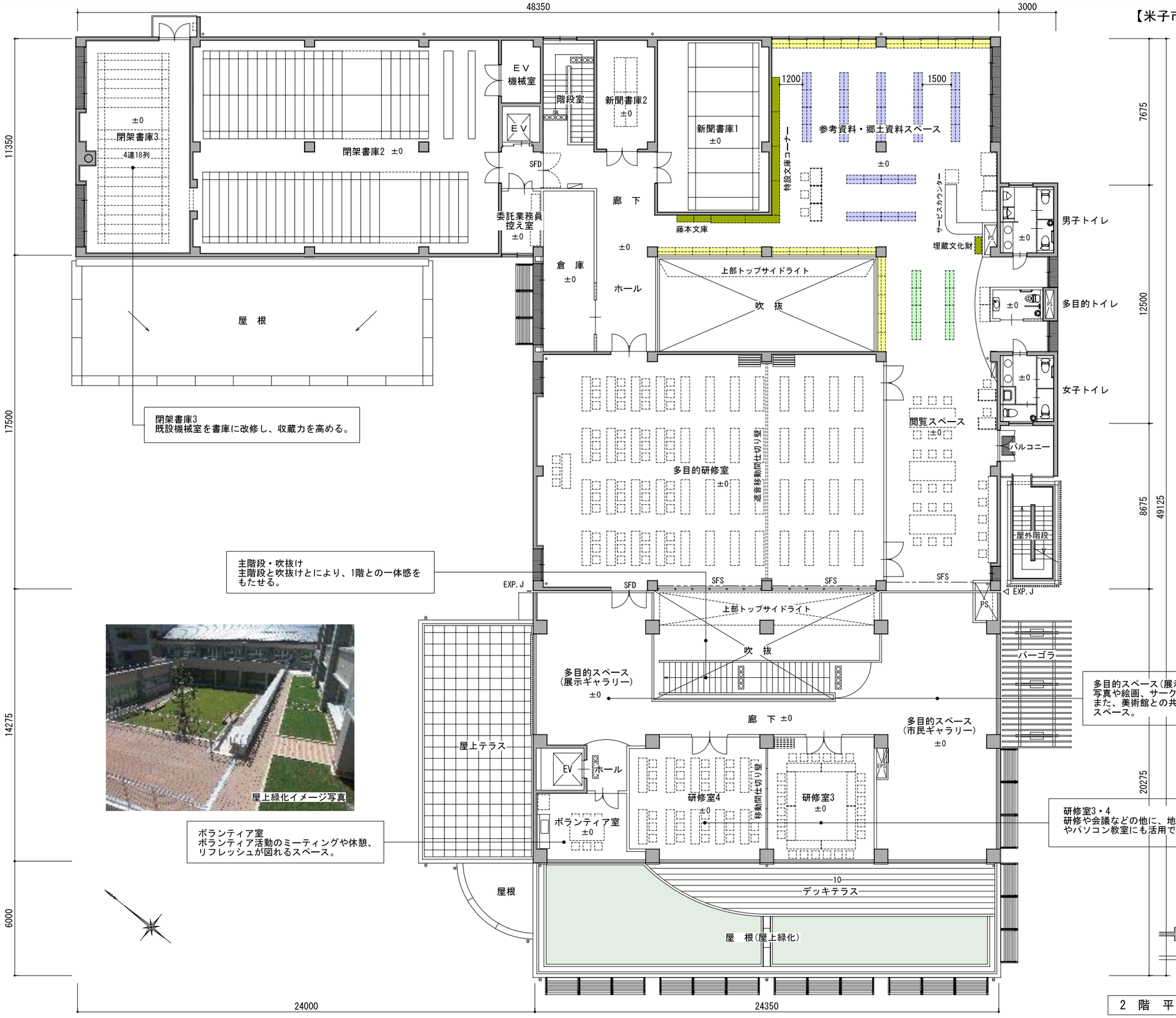

2 階 平 面 図　S=1:200

【米子市美術館　1階計画平面図】

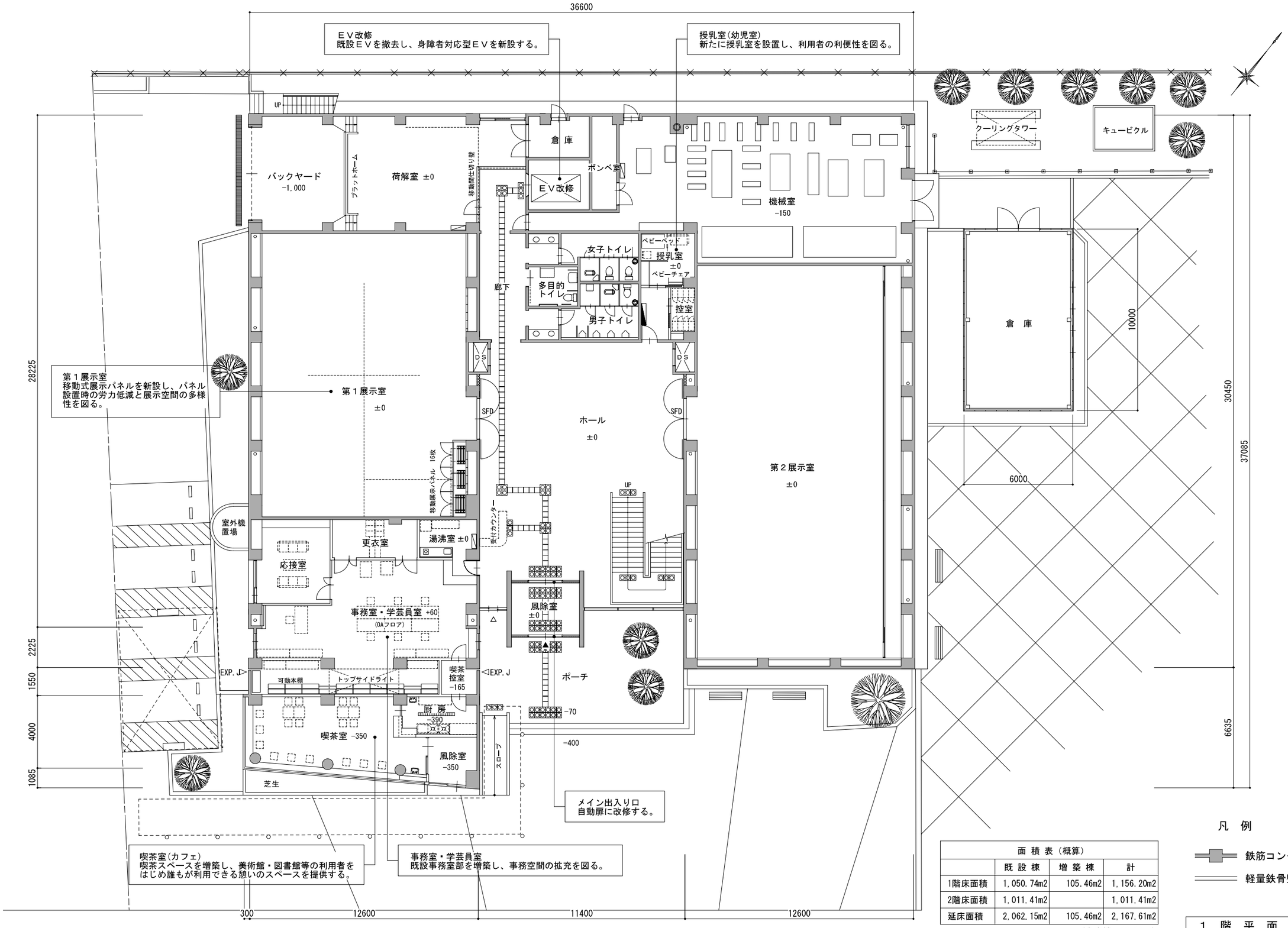

凡　例

鉄筋コンクリート柱・壁

軽量鉄骨壁下地組壁

面 積 表（概算）			
	既 設 棟	増 築 棟	計
1階床面積	1,050.74m2	105.46m2	1,156.20m2
2階床面積	1,011.41m2		1,011.41m2
延床面積	2,062.15m2	105.46m2	2,167.61m2

（倉庫棟　60.00m2）

1　階　平　面　図　S=1:200

【米子市美術館　2階計画平面図】

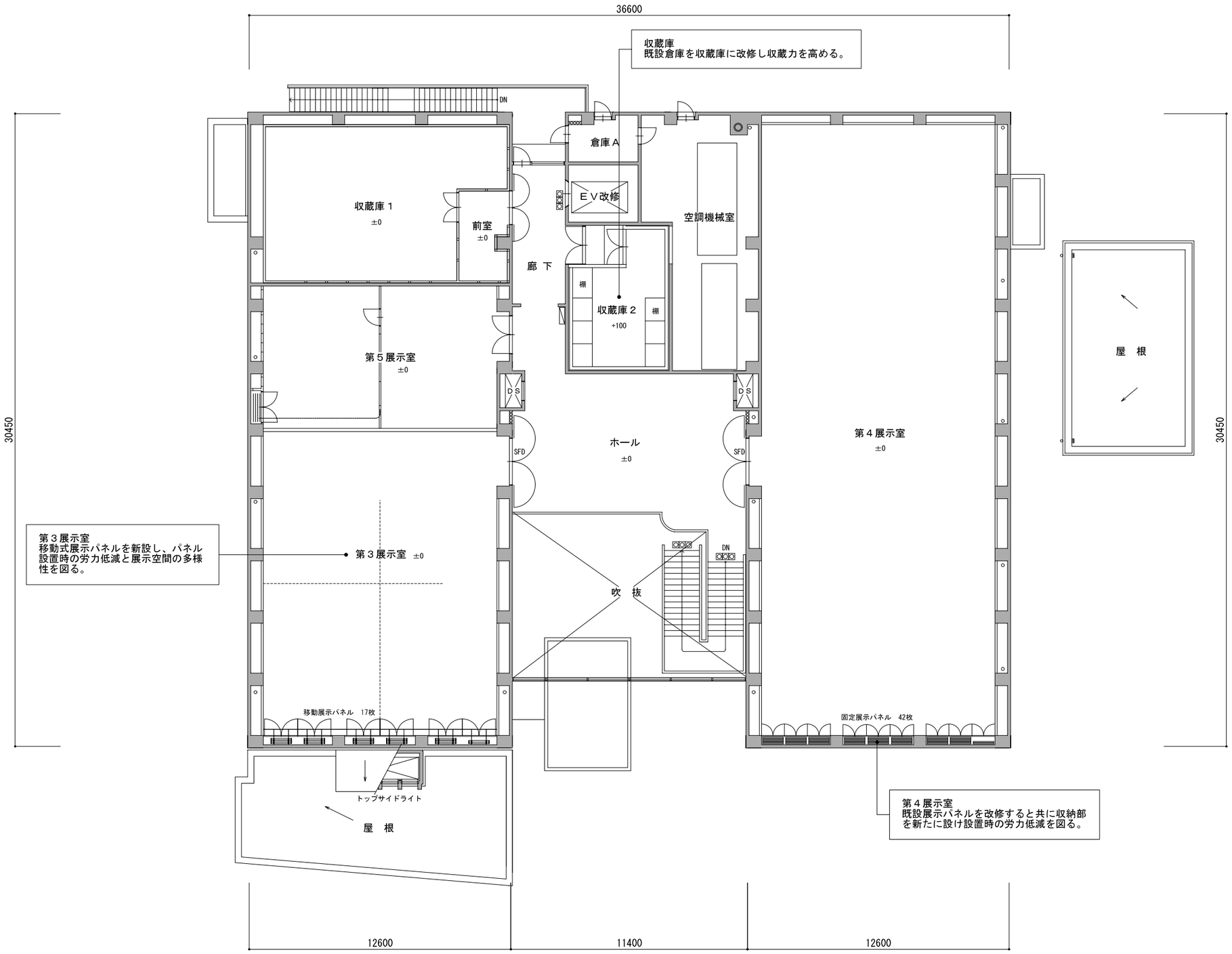

凡　例

鉄筋コンクリート柱・壁

軽量鉄骨壁下地組壁

2　階　平　面　図　S=1:200

【米子市美術館～米子市立図書館　立面図】

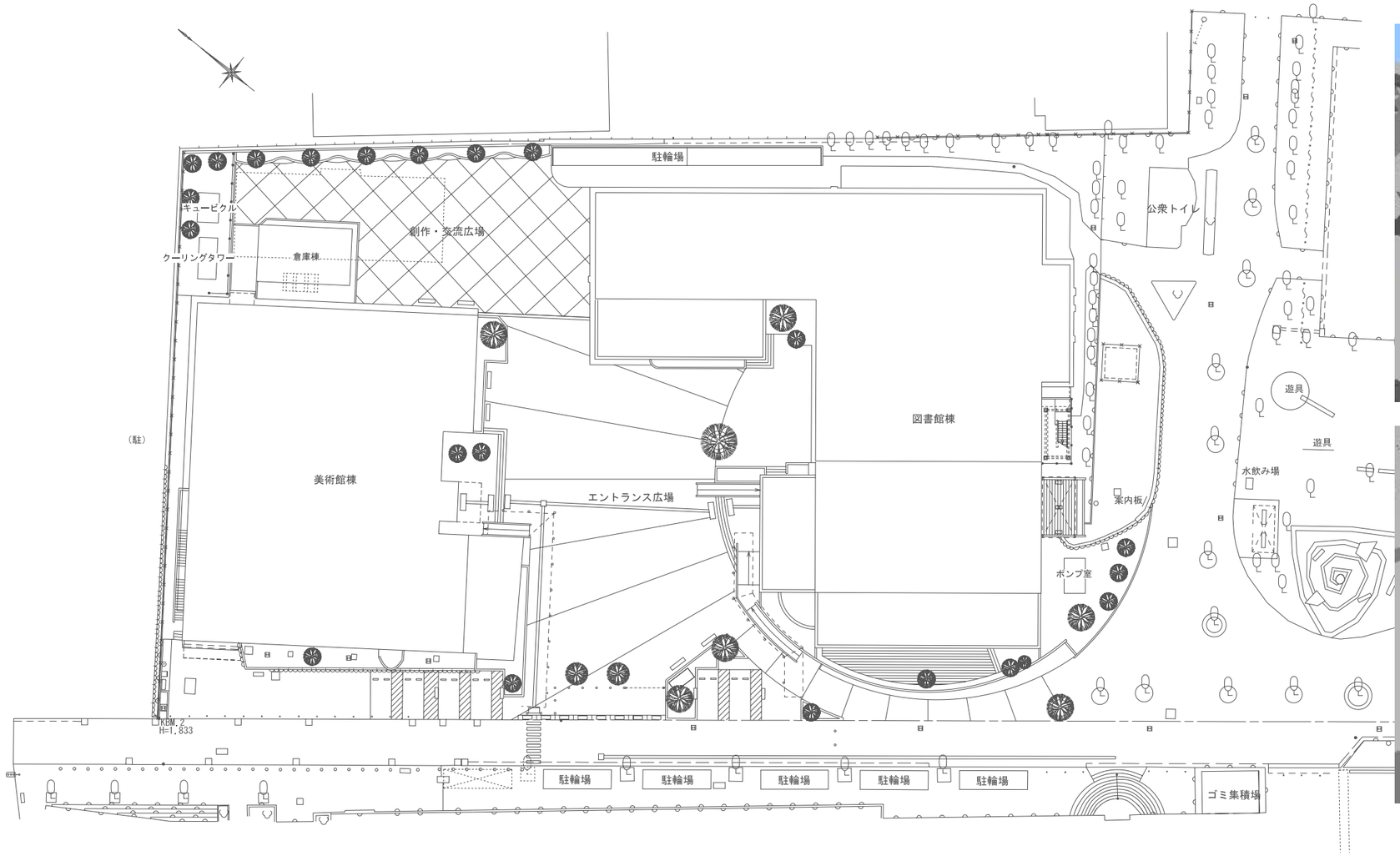

南側立面図（市役所側）　S=1:300

図書館・美術館整備基本設計（案）に対する意見の基本設計への対応状況

主な意見欄の（）内は意見数

● 基本設計で対応している意見 （図面へ表示できない事項を含んでいます）

意見項目			主な意見
図書館への意見	開架スペースについて	机・イス	・机・イスの数を充実させ、ゆったり読書できるようにする（12）
		通路	・通路は広くしてほしい（2）
	児童開架スペースについて	書架、机、イス	・本の表紙が見える書架と、子ども用机・イスを設置してほしい（2）
		床	・床は衛生的なものにする（2）
	トイレについて	広さ	・広く綺麗にすること（1）
	設備、備品について	照明器具	・（場所によっては）LED照明の設置を求める（3）
		書架	・本を探しやすいように、書架を改善すること（2）
		内装	・内装を清潔にリフォームすること（1）
		ぬくもり感	・木を使った書架、テーブル等、ぬくもりのある雰囲気がほしい（1）
	その他の意見	学習スペース	・学習スペースを確保すること（5）
		小ホール	・二階に小ホールを設置してほしい（2）
		研修室	・研修室は大きさの違う二つの部屋を作ってほしい（1）
		耐震補強	・耐震補強箇所には、単純な耐力壁やブレースではなく、デザインされた構造体を設置すること（1）
		階段	・階段は二ヶ所あった方がよい（2）
	外装について	塀	・塀の高さは低く（1）素材を工夫すること（1）
		デッキテラス	・デッキテラスをもう少し開放的に。大きくすること（2）
美術館への意見	玄関周辺について	入り口	・入り口をもっと分かりやすく、入りやすく、オープンにする（2）
		喫茶スペース	・喫茶スペースを設置すること（10）
創作広場・エントランス広場への意見	エントランス広場について	植栽、ベンチ	・植栽により緑を増やして、ベンチなども設置すること（5）
	駐輪場について	簡素化	・もっとコンパクトで簡単なものでよい（3）
	安全対策について	動線	・安全のため人、車、自転車の動線が交錯しない計画とすること（2）
大屋根・渡り廊下への意見	大屋根について	不要	・大屋根は不要（20）（書籍購入等、中味の充実にまわすべき9件/空間が狭くなる1件/今の雰囲気が崩れる/1件）
	デザインについて	現施設との調和	・現施設と調和のとれたデザインとすること（3）
その他の意見	駐車場について	高齢者等対策	・高齢者、障がい者、子ども連れの方が安心して利用できる駐車場の工夫をすること（2）
	太陽光発電について	太陽光発電	・太陽光発電設備は不要（3）
	計画、意見募集について	意見交換	・着工前に図書館のために努力している人と意見交換を充分すること（3）
	その他の意見	北側歩道	・図書館裏歩道の整備を。暗く寂しい感じなのでもっと明るくする（2）

● 今回の基本設計では、対応していないが、今後、検討していく意見

意見項目			主な意見
図書館への意見	児童開架スペースについて	受付カウンター	・受付カウンターを設置すること（7）
	設備、備品について	検索端末	・蔵書検索端末の台数を増やし、操作を容易にすべき（5）
			・パソコン等は必要数以上設置する必要なし（1）
	基本設計（案）以外の運用に関する意見	中味の充実	・外側より中味（図書数）を充実させること（8）
		児童専任司書	・児童開架スペースに専任司書を配置してほしい（7）
		開館時間	・開館時間の延長を希望する（4）
		職員配置	・施設規模に即した職員配置を求める（2）
創作広場・エントランス広場への意見	創作広場について	利用方法	・イベント開催時などに幅広い用途で利用できるようにしてほしい（1）

● **基本計画では、対応できないが、参考とさせて頂いた意見**

意見項目			主な意見
図書館への意見	トイレについて	場所	・玄関入ってすぐにあるのはよくない（1）
	外装について	デッキテラス	・デッキテラス・中庭は、児童開架スペース通らなくても入れるようにしてほしい（1）
		ブックモービル車庫	・ブックモービル車庫の場所を変更し、エントランス広場をより自由な空間にすること（1）
		塀	・塀は不要（1）
	その他の意見	開架場所	・書庫の近くに開架スペースを設置してほしい（1）
		吹き抜け	・吹き抜けは小×2ではなく、大×1の方がよい（1）
		事業計画	・中・長期的な事業計画を作成すること（1）
		電子図書館化	・電子図書館化に対応できる設備とすること、という計画を盛り込むべき（1）
		新築	・新築の図書館を希望（淀江に/郊外に/崎津に）（14）
		分館	・分館を作ってほしい（2）
美術館への意見	オープンスペースについて	オープンスペース	・オープンスペース、デッキテラスと美術館とは関連性がないので、不要（1）
		カフェ	・カフェは施設内（中央部）に設置し、より美術館と関わりを持たせること（1）
			・カフェは多く（複数店舗）入れてほしい（1）
		喫茶・ショップ不要	・喫茶店・ショップは不要。完全なフリースペースとした方が利用しやすい（1）
	その他の意見	開放感	・暗いイメージなので、明るく開放的に見えるようガラスを多用したり、照明を変える（1）
創作広場・エントランス広場への意見	創作広場について	場所変更	・創作広場は奥まった（閉鎖的な）場所からもっとオープンな場所へ移動（3）
		公園整備	・遊具を設置し、公園のように整備する（1）
	噴水について	噴水	・噴水は残してほしい（4）
大屋根・渡り廊下への意見	デザインについて	ガラス張り	・暗くならないようガラス張りにする（2）
	機能について	交流スペース	・大屋根の中はベンチなどを設け、屋外でも交流が持てるスペースとすることが望ましい（1）
		渡り廊下	・二階に渡り廊下を設け、両館をつなぎ、下も雨を避けて通れるようにする（1）
	その他の意見	創作広場	・エントランス広場大屋根の下を創作広場とすべき（1）
その他の意見	駐車場について	料金	・駐車料金気にせず使えるようにしてほしい（6）
		設置場所	・施設の近くに設置すること（1）
		思いやり駐車場	・思いやり駐車場は不要（1）
	計画、意見募集について	白紙撤回	・計画自体を白紙撤回し、もう一度プロジェクト立ち上げてやり直すべき（1）
		再協議	・今一度十分協議し、その結果を市民に説明すべき（1）
	その他の意見	別館	・創作広場、渡り廊下は設置せず、図書館別館的な施設を設置する（1）
		地下通路	・図書館と美術館を結ぶ地下通路を作り、両館の来館者を増やす（1）
		新築	・美術館を図書館の建物の一部として取り込み、美術館は移転、新築する（1）
		鏝絵、なまこ壁	・公会堂や図書館等に鏝絵やなまこ壁を用いること（1）